



Riservato alla Poste Italiane Spa
 N. Protocollo

Data di presentazione

RPF

COGNOME POLI NOME MARIDDA MARIA

Periodo d'imposta 2019

CODICE FISCALE
 P L O M D D 6 7 H 5 7 A 6 6 2 E

INFORMATIVA SUL TRATTAMENTO DEI DATI PERSONALI AI SENSI DELL'ARTICOLO 13 DEL REGOLAMENTO UE 2016/679

Con questa informativa l'Agenzia delle Entrate spiega come tratta i dati raccolti e quali sono i diritti riconosciuti all'interessato ai sensi del Regolamento UE 2016/679, relativo alla protezione delle persone fisiche con riguardo al trattamento dei dati personali e del D.Lgs. 198/2003, in materia di protezione dei dati personali, così come modificato dal D.Lgs. 101/2018.

FINALITÀ DEL TRATTAMENTO

I dati trasmessi attraverso questo modello verranno trattati dall'Agenzia delle Entrate per le finalità di liquidazione, accertamento e riscossione delle imposte. La base giuridica del trattamento è da individuarsi nell'esercizio di pubblici poteri connessi allo svolgimento delle predette attività (liquidazione, accertamento e riscossione) di cui è investita l'Agenzia delle Entrate (art. 6, §1 lett. a) del Regolamento).

CONFERIMENTO DEI DATI

I dati richiesti devono essere forniti obbligatoriamente al fine di potersi avvalere degli effetti delle disposizioni in materia di dichiarazione dei redditi. Se i dati riguardano anche familiari o terzi, questi ultimi dovranno essere informati dal dichiarante che i loro dati sono stati comunicati all'Agenzia delle Entrate. L'omissione e/o l'indicazione non veritiera di dati può far incorrere in sanzioni amministrative o, in alcuni casi, penali. L'indicazione del numero di telefono, del cellulare e dell'indirizzo di posta elettronica è facoltativa e consente di ricevere gratuitamente dall'Agenzia delle Entrate informazioni e aggiornamenti su scadenze, novità, adempimenti e servizi offerti. Ai sensi dell'art. 9 del Regolamento UE 2016/679 comporta il conferimento di categoria particolari di dati personali l'utilizzo della scheda unica per la scelta della destinazione dell'8, del 5 e del 2 per mille dell'irpef. L'effettuazione della scelta per la destinazione dell'otto per mille dell'irpef è facoltativa e viene richiesta al sensi dell'art. 47 della legge 20 maggio 1985 n. 222 e delle successive leggi di ratifica delle intese stipulate con la confessioni religiosa. L'effettuazione della scelta per la destinazione del cinque per mille dell'irpef è facoltativa e viene richiesta ai sensi dell'art. 1, comma 154 della legge 23 dicembre 2014 n.190. L'effettuazione della scelta per la destinazione del due per mille a favore dei partiti politici è facoltativa e viene richiesta ai sensi dell'art. 12 del decreto legge 28 dicembre 2013, n. 149, convertito, con modificazioni, dall'art. 1 comma 1, della legge 21 febbraio 2014, n.13. Anche l'inserimento delle spese sanitarie tra gli oneri deducibili o per i quali è riconosciuta la detrazione d'imposta è facoltativo e richiede il conferimento di dati particolari.

PERIODO DI CONSERVAZIONE DEI DATI

I dati saranno conservati fino al 31 dicembre dell'undicesimo anno successivo a quello di presentazione della dichiarazione di riferimento ovvero entro il maggior termine per la definizione di eventuali procedimenti giurisdizionali o per rispondere a richieste da parte dell'Autorità giudiziaria. Per quanto riguarda i dati relativi alle scelte per la destinazione dell'otto, del cinque e del due per mille, gli stessi saranno conservati per il tempo necessario a consentire all'Agenzia delle Entrate di effettuare i controlli presso gli intermediari e/o i sostituti d'imposta che prestano assistenza fiscale circa la corretta trasmissione delle relative informazioni. Saranno, inoltre, conservati per il tempo necessario a consentire al destinatario della scelta e al contribuente che effettua la scelta di esercitare i propri diritti: tale periodo coincide con il termine di prescrizione ordinaria decennale che decorre dalla effettuazione della scelta.

MODALITÀ DEL TRATTAMENTO

I dati personali saranno trattati anche con strumenti automatizzati per il tempo strettamente necessario a conseguire gli scopi per cui sono stati raccolti. L'Agenzia delle Entrate attua idonee misure per garantire che i dati forniti vengano trattati in modo adeguato e conforme alle finalità per cui vengono gestiti; l'Agenzia delle Entrate impiega idonee misure di sicurezza, organizzative, tecniche e fisiche, per tutelare le informazioni dall'alterazione, dalla distruzione, dalla perdita, dal furto o dall'utilizzo improprio o illegittimo. Il modello può essere consegnato a soggetti intermediari individuati dalla legge (centri di assistenza, associazioni di categoria e professionisti) che tratteranno i dati esclusivamente per la finalità di trasmissione del modello all'Agenzia delle Entrate. Per la sola attività di trasmissione, gli intermediari assumono la qualifica di "titolare del trattamento" quando i dati entrano nella loro disponibilità e sotto il loro diretto controllo.

CATEGORIE DI DESTINATARI DEI DATI PERSONALI

I suoi dati personali non saranno oggetto di diffusione, tuttavia, se necessario potranno essere comunicati:
 - ai soggetti cui la comunicazione dei dati debba essere effettuata in adempimento di un obbligo previsto dalla legge, da un regolamento o dalla normativa comunitaria, ovvero per adempiere ad un ordine dell'Autorità Giudiziaria;
 - ai soggetti designati dal Titolare, in qualità di Responsabili, ovvero alle persone autorizzate al trattamento dei dati personali che operano sotto l'autorità diretta del titolare o del responsabile;
 - ad altri eventuali soggetti terzi, nei casi espressamente previsti dalla legge, ovvero ancora se la comunicazione si renderà necessaria per la tutela dell'Agenzia in sede giudiziaria, nel rispetto delle vigenti disposizioni in materia di protezione dei dati personali.

TITOLARE DEL TRATTAMENTO

Titolare del trattamento dei dati personali è l'Agenzia delle Entrate, con sede in Roma, via Giorgione n. 106 - 00147.

RESPONSABILE DEL TRATTAMENTO

L'Agenzia delle Entrate si avvale di Sogei Spa, in qualità di partner tecnologico al quale è affidata la gestione del sistema informativo dell'Anagrafe tributaria, designata per questo Responsabile del trattamento.

RESPONSABILE DELLA PROTEZIONE DEI DATI

Il dato di contatto del Responsabile della Protezione dei Dati dell'Agenzia delle Entrate è: entrate.dpo@agenziaentrate.it

DIRITTI DELL'INTERESSATO

L'interessato ha il diritto, in qualunque momento, di ottenere la conferma dell'esistenza o meno dei dati personali che lo riguardano e, in caso di inesattezza, di ottenere la rettifica, l'aggiornamento o la cancellazione dei dati. L'interessato ha il diritto di ottenere la limitazione, la cancellazione o la distruzione dei dati personali se questi sono stati trattati in modo non conforme al Regolamento UE 2016/679 o al D.Lgs. 198/2003. L'interessato ha il diritto di proporre reclamo al Garante per la Protezione dei Dati Personali, ai sensi dell'art. 77 del medesimo Regolamento. Ulteriori informazioni in ordine ai suoi diritti sulla protezione dei dati personali sono reperibili sul sito web del Garante per la Protezione dei Dati Personali all'indirizzo www.garanteprivacy.it

CONSENSO

L'Agenzia delle Entrate, in quanto soggetto pubblico, non deve acquisire il consenso degli Interessati per trattare i loro dati personali. Gli Intermediari non devono acquisire il consenso degli Interessati per il trattamento dei dati in quanto è previsto dalla legge; mentre sono tenuti ad acquisire il consenso degli Interessati sia per trattare i dati relativi a particolari oneri deducibili o per i quali è riconosciuta la detrazione d'imposta, alla scelta dell'otto per mille, del cinque per mille e del due per mille dell'irpef, sia per poterli comunicare all'Agenzia delle Entrate, o ad altri intermediari. Tale consenso viene manifestato mediante la sottoscrizione della dichiarazione nonché la firma con la quale si effettua la scelta dell'otto per mille dell'irpef, del cinque per mille e del due per mille dell'irpef.

La presente informativa viene data in via generale per tutti i titolari del trattamento sopra indicati.

Realizzato con tecnologia Simart Forms - www.simartforms.com

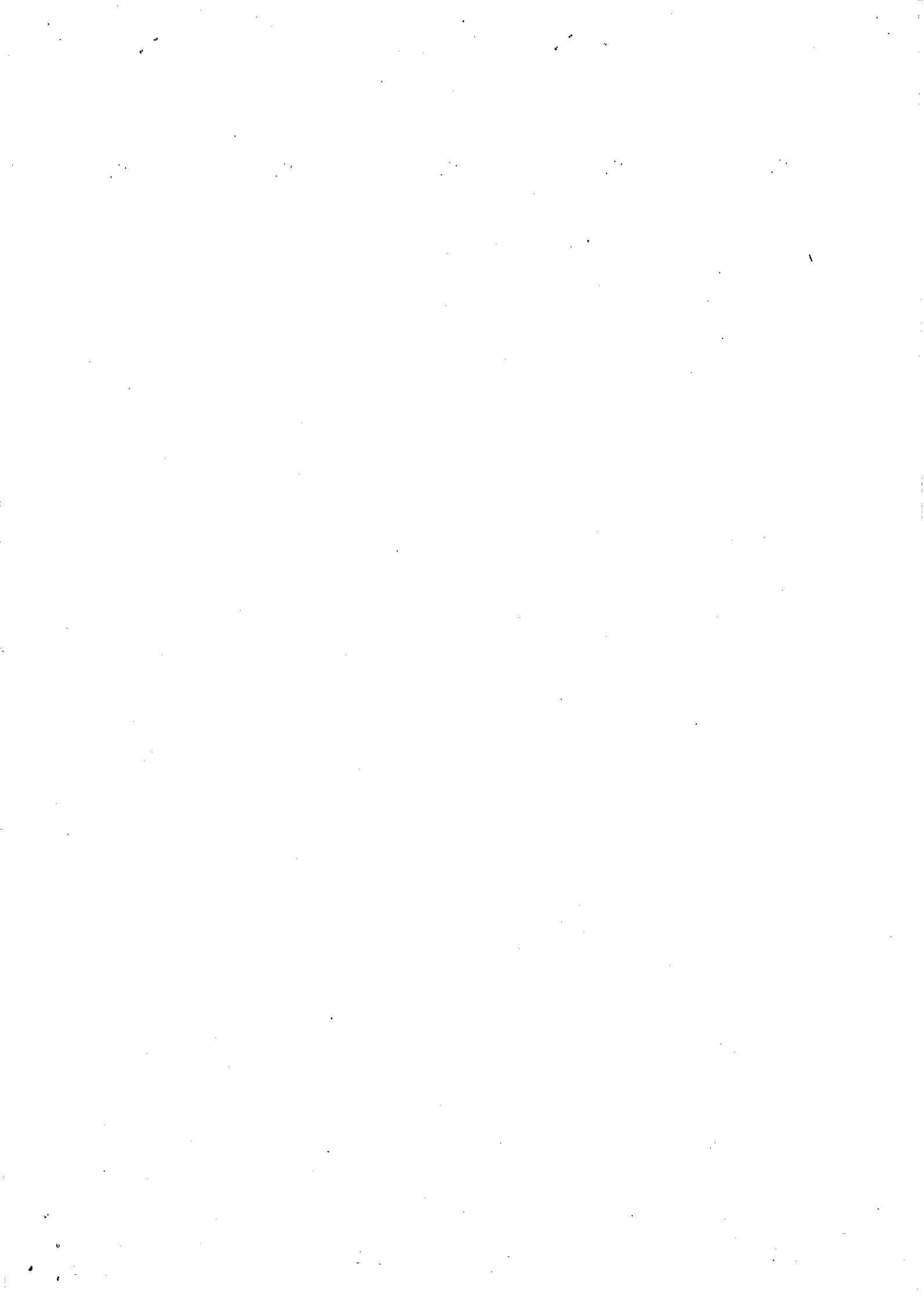

PM1/1 POLI MARIDDA MARIA

Codice fiscale (*) PLOMDD67H57A662E

TIPO DI DICHIARAZIONE	Quadro RW	Quadro VO	Quadro AC	ISA	Correttiva nei termini	Dichiarazione integrativa	Dichiarazione integrativa (art. 2, co. 8-ter, DPR 322/98)	Eventi eccezionali
DATI DEL CONTRIBUENTE	Comune (o Stato estero) di nascita				Provincia (sigla)	Data di nascita	Sesso	

BARI **BA** **17** **06** **1967** **M** **F** **X**

deceduto/a **6** tutelar/a **7** minore **8** Partita IVA (eventuale) **0 5 0 9 9 8 6 0 7 2 7**

Accettazione eredità giacente	Liquidazione volontaria	Immobili sequestrati	Stato	giorno	dal	al	Provincia (sigla)	C.a.p.	Codice comune
-------------------------------	-------------------------	----------------------	-------	--------	-----	----	-------------------	--------	---------------

RESIDENZA ANAGRAFICA	Comune	Tipologia (via, piazza, ecc.)	Indirizzo	Frazione	Data della variazione	Domicilio fiscale diverso dalla residenza	Dichiarazione presentata per la prima volta
----------------------	--------	-------------------------------	-----------	----------	-----------------------	---	---

TELEFONO E INDIRIZZO DI POSTA ELETTRONICA	Telefono prefisso	numero	Cellulare	Indirizzo di posta elettronica
---	-------------------	--------	-----------	--------------------------------

3479005313

DOMICILIO FISCALE AL 01/01/2019	Comune	Provincia (sigla)	Codice comune	Fusione comuni
---------------------------------	--------	-------------------	---------------	----------------

MOLFETTA

BA F284

DOMICILIO FISCALE AL 01/01/2020	Comune	Provincia (sigla)	Codice comune	Fusione comuni
---------------------------------	--------	-------------------	---------------	----------------

RESIDENTE ALL'ESTERO	Codice fiscale estero	Stato estero di residenza	Codice Stato estero	Non residenti "Schumacker"
----------------------	-----------------------	---------------------------	---------------------	----------------------------

DA COMPILARE SE RESIDENTE ALL'ESTERO NEL 2019	Stato federato, provincia, contea	Località di residenza	1 <input type="checkbox"/> Estera	2 <input type="checkbox"/> Italiana
---	-----------------------------------	-----------------------	-----------------------------------	-------------------------------------

RISERVATO A CHI PRESENTA LA DICHIARAZIONE PER ALTRI	Codice fiscale (obbligatorio)	Codice carica	Data carica
---	-------------------------------	---------------	-------------

ERED E CURATORE FALLIMENTARE O DELL'EREDITA', ecc. (vedere istruzioni)	Cognome	Nome	Sesso	Provincia (sigla)
--	---------	------	-------	-------------------

RESIDENZA ANAGRAFICA (O SE DIVERSO) DOMICILIO FISCALE	Comune (o Stato estero)	Provincia (sigla)	C.a.p.
---	-------------------------	-------------------	--------

Representante residente all'estero	Frazione, via e numero civico / Indirizzo estero	Telefono prefisso	numero
------------------------------------	--	-------------------	--------

GANONE RAI IMPRESE	Tipologia apparecchio (Riservata ai contribuenti che esercitano attività d'impresa)
--------------------	---

IMPEGNO ALLA PRESENTAZIONE TELEMATICA Riservato all'incaricato	Codice fiscale dell'incaricato	CPRRSR62E65A662P
--	--------------------------------	-------------------------

Soggetto che ha predisposto la dichiarazione	2	Ricezione avviso telematico controllo automatizzato dichiarazione	Ricezione altre comunicazioni telematiche
--	----------	---	---

CAPURSI ROSARIA

Data dell'impegno	08 04 2021	FIRMA DELL'INCARICATO
-------------------	-------------------	-----------------------

VISTO DI CONFORMITÀ Riservato al C.A.F. o al professionista	Codice fiscale del responsabile del C.A.F.	Codice fiscale del C.A.F.
---	--	---------------------------

Codice fiscale del professionista	FIRMA DEL RESPONSABILE DEL C.A.F. o DEL PROFESSIONISTA
-----------------------------------	--

CERTIFICAZIONE TRIBUTARIA Riservato al professionista	Codice fiscale del professionista
---	-----------------------------------

Codice fiscale o partita IVA del soggetto diverso dal certificatore che ha predisposto la dichiarazione e tenuto le scritture contabili	FIRMA DEL PROFESSIONISTA
---	--------------------------

Si attesta la certificazione ai sensi dell'art. 36 del D.Lgs. n. 241/1997	FIRMA DEL PROFESSIONISTA
---	--------------------------

(*) Da compilare per i soli modelli predisposti su fogli singoli, ovvero su moduli meccanografici a striscia continua.

Realizzato con tecnologia SmartForms. www.athinformatics.com

PM1/1 POLI MARIDDA MARIA
 Codice fiscale (*) PLOMDD67H57A662E

FIRMA DELLA DICHIARAZIONE Il contribuente dichiara di aver allegato o compilato o raggiunto i requisiti (barro lo caselle che interessano),		<input checked="" type="checkbox"/> LM <input type="checkbox"/> TR <input type="checkbox"/> RU <input type="checkbox"/> NR <input type="checkbox"/> FC
Inviare avviso telematico controllo automatizzato dichiarazione all'intermediario		<input type="checkbox"/> FC <input type="checkbox"/> NR <input type="checkbox"/> RU <input type="checkbox"/> FC
Inviare altre comunicazioni telematiche all'intermediario		<input type="checkbox"/> LM <input checked="" type="checkbox"/> RA <input checked="" type="checkbox"/> RB <input checked="" type="checkbox"/> RO <input checked="" type="checkbox"/> RP <input type="checkbox"/> LC <input checked="" type="checkbox"/> RN <input checked="" type="checkbox"/> RV <input type="checkbox"/> CR <input type="checkbox"/> DI <input checked="" type="checkbox"/> DX <input type="checkbox"/> RH <input checked="" type="checkbox"/> RI <input type="checkbox"/> RM <input type="checkbox"/> RR <input type="checkbox"/> RT <input type="checkbox"/> RE <input type="checkbox"/> RF <input type="checkbox"/> RG <input type="checkbox"/> RD <input checked="" type="checkbox"/> RS <input type="checkbox"/> RO <input type="checkbox"/> OE
FIRMA del CONTRIBUENTE (o di chi presenta la dichiarazione per altri)		Esonero dall'apposizione del visto di conformità
POLI MARIDDA MARIA		SITUAZIONI PARTICOLARI Codice
FIRMA SERRINE ANGELO CON LA FIRMA SERRINE ANGELO IL CONSENSO AL TRATTAMENTO DEI DATI PERSONALI E/O MEDICATI NELLA DICHIARAZIONE		SITUAZIONI PARTICOLARI Codice

(*) Da compilare per i soli modelli predisposti su fogli singoli, ovvero su moduli meccanografici a striscia continua.



Scheda per la scelta della destinazione
dell'8 per mille, del 5 per mille e del 2 per mille dell'IRPEF

Da utilizzare sia in caso di presentazione della dichiarazione che in caso di esonero

CONTRIBUENTE

CODICE FISCALE (obbligatorio)

P L O M D D 6 7 H 5 7 A 6 6 2 E

DATI
ANAGRAFICI

COGNOME (per le donne indicare il cognome da nubile)

NOME

SESSO (M o F)

POLI

MARIDDA MARIA

F

DATA DI NASCITA
GIORNO MESE ANNO

COMUNE (o Stato estero) DI NASCITA

PROVINCIA (sigla)

17 06 1967

BARI

BA

**LE SCELTE PER LA DESTINAZIONE DELL'OTTO PER MILLE, DEL CINQUE PER MILLE E DEL DUE PER MILLE
DELL'IRPEF NON SONO IN ALCUN MODO ALTERNATIVE FRA LORO.
PERTANTO POSSONO ESSERE ESPRESSE TUTTE E TRE LE SCELTE**

SCELTA PER LA DESTINAZIONE DELL'OTTO PER MILLE DELL'IRPEF (in caso di scelta FIRMARE in UNO degli spazi sottostanti)

STATO *	CHIESA CATTOLICA	UNIONE CHIESE CRISTIANE AVVENTISTE DEL 7° GIORNO
ASSEMBLEE DI DIO IN ITALIA	CHIESA EVANGELICA VALDESE (Unione delle Chiese metodista e Valdesi)	CHIESA EVANGELICA LUTERANA IN ITALIA
UNIONE COMUNITA' EBRAICHE ITALIANE	SACRA ARCIDIOCESI ORTODOSSA D'ITALIA ED ESARCATO PER L'EUROPA MERIDIONALE	CHIESA APOSTOLICA IN ITALIA
UNIONE CRISTIANA EVANGELICA BATTISTA D'ITALIA	UNIONE BUDDHISTA ITALIANA	UNIONE INDUISTA ITALIANA
ISTITUTO BUDDHISTA ITALIANO SOKA GAKKAI (IBISQ)		

(*) Per la scelta a favore dello Stato è possibile indicare anche uno dei seguenti codici:
1 - Fame nel mondo; 2 - Calamità; 3 - Edilizia scolastica; 4 - Assistenza ai rifugiati; 5 - Beni culturali.

AVVERTENZE

Per esprimere la scelta a favore di una delle istituzioni beneficiarie della quota dell'otto per mille dell'IRPEF, il contribuente deve apporre la propria firma nel riquadro corrispondente. La scelta deve essere fatta esclusivamente per una delle istituzioni beneficiarie. La mancanza della firma in uno dei riquadri previsti costituisce scelta non espressa da parte del contribuente. In tal caso, la ripartizione della quota d'imposta non attribuita è stabilita in proporzione alle scelte espresse. La quota non attribuita spettante alle Assemblee di Dio in Italia e alla Chiesa Apostolica in Italia è devoluta alla gestione statale.

P1/1 POLI MARI DA MARIA P L O M D D 6 7 H 5 7 A 6 6 2 E
CODICE FISCALE

SCELTA PER LA DESTINAZIONE DEL CINQUE PER MILLE DELL'IRPEF (in caso di scelta FIRMARE in UNO degli spazi sottostanti)

FIRMA _____
Codice fiscale del beneficiario (eventuale) _____

FINANZIAMENTO DELLA RICERCA SCIENTIFICA E DELLA UNIVERSITA'

FIRMA _____
Codice fiscale del beneficiario (eventuale) _____

FINANZIAMENTO DELLA RICERCA SANITARIA

FIRMA _____
Codice fiscale del beneficiario (eventuale) _____

SOSTEGNO DELLE ATTIVITA' SOCIALI SVOLTE DAL COMUNE DI RESIDENZA

FIRMA _____
Codice fiscale del beneficiario (eventuale) _____

SOSTEGNO DEGLI ENTI GESTORI DELLE AREE PROTETTE

AVVERTENZE

Per esprimere la scelta a favore di una delle finalita' destinate della quota del cinque per mille dell'IRPEF, il contribuente deve apporre la propria firma nel riquadro corrispondente. Il contribuente ha inoltre la facolta' di indicare anche il codice fiscale di un soggetto beneficiario. La scelta deve essere fatta esclusivamente per una sola delle finalita' beneficiarie.

SCELTA PER LA DESTINAZIONE DEL DUE PER MILLE DELL'IRPEF (in caso di scelta FIRMARE nello spazio sottostante)

PARTITO POLITICO

CODICE

FIRMA _____

AVVERTENZE

Per esprimere la scelta a favore di uno dei partiti politici beneficiari del due per mille dell'IRPEF, il contribuente deve apporre la propria firma nel riquadro, indicando il codice del partito prescelto. La scelta deve essere fatta esclusivamente per uno solo dei partiti politici beneficiari.

In aggiunta a quanto indicato nell'informativa sul trattamento dei dati, contenuta nelle istruzioni, si precisa che i dati personali del contribuente verranno utilizzati solo dall'Agenzia delle Entrate per attuare la scelta.

RISERVATO AI CONTRIBUENTI ESONERATI

IN CASO DI UNA O PIU' SCELTE E' NECESSARIO APPORRE LA FIRMA ANCHE NEL RIQUADRO SOTTOSTANTE.

Per le modalita' di invio della scheda da parte dei soggetti esonerati, vedere il capitolo 3 della parte II delle istruzioni.

FIRMA _____

Il sottoscritto dichiara, sotto la propria responsabilita', che non e' tenuto ne' intende avvalersi della facolta' di presentare la dichiarazione dei redditi.



CODICE FISCALE

P L O M D D 6 7 H 5 7 A 6 6 2 E

REDDITI
Familiari a carico
QUADRO RA - Redditi dei terreni

Mod. N. 1

FAMILIARI A CARICO

Relazione di parentela				Codice fiscale (Indicare il codice fiscale del coniuge anche se non fiscalmente a carico)	N. mesi a carico	Minore di tre anni	Percentuale detrazione spettante	Detrazione 100% affidamento figli
1	X	Coniuge		YRLMTN66S01A883V				
2	F1	Primo figlio	D					
3	F	A	D					
4	F	A	D					
5	F	A	D					
6	F	A	D					

QUADRO A

REDDITI DEI TERRENI

Esclusi i terreni all'estero da includere nel Quadro RL

I redditi dominicale (col. 1) e agrario (col. 3) vanno indicati senza operare la rivalutazione

RA	Reddito dominicale non rivalutato	Titolo	Reddito agrario non rivalutato	Possesso giorni	Canone di affitto in regime vincolistico	Ced. particolari	Continuazione (?)	Mili non dovuti	Collettore di sito o IAP
RA1	1,00	1	1,00	140	100	0,00			
RA2	2,00	1	1,00	226	54,86	0,00			1,00
RA3	1,00	1	0,00	226	54,86	0,00			2,00
RA4	1,00	1	0,00	226	54,86	0,00			1,00
RA6	1,00	1	0,00	226	4,16	0,00			1,00
RA6	1,00	1	0,00	226	4,16	0,00			0,00
RA7	2,00	1	1,00	226	4,16	0,00			0,00
RA8	1,00	1	0,00	226	4,16	0,00			0,00
RA9	1,00	1	0,00	226	4,16	0,00			0,00
RA10	1,00	1	0,00	226	4,16	0,00			0,00
RA11	1,00	1	1,00	226	4,16	0,00			0,00
RA12	3,00	1	2,00	140	100	0,00			3,00
RA13	22,00	1	16,00	365	100	0,00			51,00
RA14	2,00	1	1,00	140	100	0,00			2,00
RA15	1,00	1	1,00	140	100	0,00			1,00
RA16	1,00	1	1,00	140	100	0,00			1,00
RA17	1,00	1	0,00	140	100	0,00			1,00
RA18	21,00	1	12,00	365	100	0,00			1,00
RA19	15,00	1	8,00	365	50,00	0,00			49,00
RA20	4,00	1	3,00	365	100	0,00			18,00
RA21	3,00	1	2,00	140	100	0,00			9,00
RA22	0,00		0,00			0,00			3,00
RA23	Somma colonne 11, 12 e 13			TOTALI	0,00	87,00			143,00

(*) Barrare la casella se si tratta dello stesso terreno o della stessa unità immobiliare del rigo precedente.

QUADRO RB
REDDITI DEI FABBRICATI
E ALTRI DATI
Sezione I
Redditi del fabbricati
Esclusi
Fabbricati
Includere nel
dichiarato da
operare in
La rendita
catastale (col. 1)
va indicata senza
operare in
realizzazione

Sezione I	Redditi del fabbricati	Esclusi	Fabbricati	Includere nel	dichiarato da	operare in	La rendita	catastale (col. 1)	va indicata senza	operare in	realizzazione					
RB1	806,00	1	365	100	365	9	85,00	54,00	9	365	100	89,00	57,00	284	846,00	846,00
RB2	85,00	9	365	100	365	9	85,00	54,00	9	365	100	89,00	57,00	284	846,00	846,00
RB3	54,00	9	365	100	365	9	54,00	54,00	9	365	100	114,00	114,00	284	846,00	846,00
RB4	410,00	9	365	100	365	9	410,00	410,00	9	365	100	431,00	431,00	284	846,00	846,00
RB5	109,00	9	365	100	365	9	109,00	109,00	9	365	100	114,00	114,00	284	846,00	846,00
RB6	55,00	9	365	100	365	9	55,00	55,00	9	365	100	114,00	114,00	284	846,00	846,00
RB7	0,00	0	0	0	0	0	0,00	0,00	0	0	0	0,00	0,00	0	0,00	0,00
RB8	0,00	0	0	0	0	0	0,00	0,00	0	0	0	0,00	0,00	0	0,00	0,00
RB9	0,00	0	0	0	0	0	0,00	0,00	0	0	0	0,00	0,00	0	0,00	0,00
TOTALI	1.306,00	1	1.306	1.306	1.306	1	1.306,00	1.306,00	1	1.306	1.306	1.306,00	1.306,00	1.306	1.306,00	1.306,00

(*) Barrare la casella se si tratta dello stesso terreno o della stessa unità immobiliare del rigo precedente.

Sezione II	Dati relativi ai contratti di locazione	RB21	RB22	RB23
Sezione II	Dati relativi ai contratti di locazione	RB21	RB22	RB23

Sezione II	Dati relativi ai contratti di locazione	RB21	RB22	RB23
Sezione II	Dati relativi ai contratti di locazione	RB21	RB22	RB23

Sezione II	Dati relativi ai contratti di locazione	RB21	RB22	RB23
Sezione II	Dati relativi ai contratti di locazione	RB21	RB22	RB23

Sezione II	Dati relativi ai contratti di locazione	RB21	RB22	RB23
Sezione II	Dati relativi ai contratti di locazione	RB21	RB22	RB23

Sezione II	Dati relativi ai contratti di locazione	RB21	RB22	RB23
Sezione II	Dati relativi ai contratti di locazione	RB21	RB22	RB23

Sezione II	Dati relativi ai contratti di locazione	RB21	RB22	RB23
Sezione II	Dati relativi ai contratti di locazione	RB21	RB22	RB23

Sezione II	Dati relativi ai contratti di locazione	RB21	RB22	RB23
Sezione II	Dati relativi ai contratti di locazione	RB21	RB22	RB23

Sezione II	Dati relativi ai contratti di locazione	RB21	RB22	RB23
Sezione II	Dati relativi ai contratti di locazione	RB21	RB22	RB23

Sezione II	Dati relativi ai contratti di locazione	RB21	RB22	RB23
Sezione II	Dati relativi ai contratti di locazione	RB21	RB22	RB23

Sezione II	Dati relativi ai contratti di locazione	RB21	RB22	RB23
Sezione II	Dati relativi ai contratti di locazione	RB21	RB22	RB23

Sezione II	Dati relativi ai contratti di locazione	RB21	RB22	RB23
Sezione II	Dati relativi ai contratti di locazione	RB21	RB22	RB23

Sezione II	Dati relativi ai contratti di locazione	RB21	RB22	RB23
Sezione II	Dati relativi ai contratti di locazione	RB21	RB22	RB23

Sezione II	Dati relativi ai contratti di locazione	RB21	RB22	RB23
Sezione II	Dati relativi ai contratti di locazione	RB21	RB22	RB23

Sezione II	Dati relativi ai contratti di locazione	RB21	RB22	RB23
Sezione II	Dati relativi ai contratti di locazione	RB21	RB22	RB23

Sezione II	Dati relativi ai contratti di locazione	RB21	RB22	RB23
Sezione II	Dati relativi ai contratti di locazione	RB21	RB22	RB23

Sezione II	Dati relativi ai contratti di locazione	RB21	RB22	RB23
Sezione II	Dati relativi ai contratti di locazione	RB21	RB22	RB23

Sezione II	Dati relativi ai contratti di locazione	RB21	RB22	RB23
Sezione II	Dati relativi ai contratti di locazione	RB21	RB22	RB23

Sezione II	Dati relativi ai contratti di locazione	RB21	RB22	RB23
Sezione II	Dati relativi ai contratti di locazione	RB21	RB22	RB23

Sezione II	Dati relativi ai contratti di locazione	RB21	RB22	RB23
Sezione II	Dati relativi ai contratti di locazione	RB21	RB22	RB23

Sezione II	Dati relativi ai contratti di locazione	RB21	RB22	RB23
Sezione II	Dati relativi ai contratti di locazione	RB21	RB22	RB23

Sezione II	Dati relativi ai contratti di locazione	RB21	RB22	RB23
Sezione II	Dati relativi ai contratti di locazione	RB21	RB22	RB23

Sezione II	Dati relativi ai contratti di locazione	RB21	RB22	RB23
Sezione II	Dati relativi ai contratti di locazione	RB21	RB22	RB23

Sezione II	Dati relativi ai contratti di locazione	RB21	RB22	RB23
Sezione II	Dati relativi ai contratti di locazione	RB21	RB22	RB23

Sezione II	Dati relativi ai contratti di locazione	RB21	RB22	RB23
Sezione II	Dati relativi ai contratti di locazione	RB21	RB22	RB23

Sezione II	Dati relativi ai contratti di locazione	RB21	RB22	RB23
Sezione II	Dati relativi ai contratti di locazione	RB21	RB22	RB23

Mod. N. 1

QUADRO RB - Redditi dei fabbricati

REDDITI

CODICE FISCALE

P L O M D D 6 7 H 5 7 A 6 6 2 E

PERIODO D'IMPOSTA 2019





CODICE FISCALE

P L O M D D 6 7 H 5 7 A 6 6 2 E

REDDITI
 QUADRO RC - Redditi di lavoro dipendente
 QUADRO CR - Crediti d'imposta

Mod. N. 1

QUADRO RC		RC1	Tipologia reddito	2	Indeterminato/Determinato	2	Redditi (punto 1, 2 e 3 CU 2020)	3	4875	,00	Altri dati	4
REDDITI DI LAVORO DIPENDENTE E ASSIMILATI		RC2							,00			
		RC3							,00			
Sezione I		RC4	SOMME PER PREMI DI RISULTATO E WELFARE AZIENDALE	Codice	Somme tassazione ordinaria	Somme imposta sostitutiva	Ritenute imposta sostitutiva	Benefiti	Benefiti a tassazione ordinaria			
Redditi di lavoro dipendente e assimilati		RC4	(compilare solo nei casi previsti nelle Istruzioni)	Opzione o rettificata	Tass. ord.	Tass. sost.	Assenza requisiti	Somme assoggettate ad imp. sost. da assoggettare a tass. ord.	Somme assoggettate a tass. ord. da assoggettare ad imp. sost.	Imposta sostitutiva e debito	Eccedenza di imposta sostitutiva trattenuta e/o versata	
Casi particolari		RC4										
		RC5	RC1 col.3 + RC2 col. 3 + RC3 col. 3 + RC4 col. 10 - RC4 col. 11 - RC5 col. 1 - RC5 col. 2 - RC5 col. 3 (riportare in RN1 col.5)	Quota esente frontalieri	Quota esente dipendente Campione d'Italia	Quota esente pensioni				TOTALE	4875	,00
		RC6	Periodo di lavoro (giorni per i quali spettano le detrazioni)	Lavoro dipendente	303	Pensione						
Sezione II		RC7	Assegno del coniuge	X			Redditi (punto 4 e 5 CU 2020)		11480	,00	Altri dati	3
Altri redditi assimilati a quelli di lavoro dipendente		RC8							,00			
		RC9	Sommare gli importi da RC7 a RC8; riportare il totale al rigo RN1 col. 5						TOTALE	11480	,00	
Sezione III		RC10	Ritenute IRPEF e addizionali regionale e comunale e all'IRPEF	Ritenute IRPEF (punto 21 del CU 2020 e RC4 col. 13)	Ritenute addizionale regionale (punto 22 CU 2020)	Ritenute acconto addizionale comunale 2019 (punto 28 CU 2020)	Ritenute acconto addizionale comunale 2020 (punto 29 CU 2020)	Ritenute saldo addizionale comunale 2019 (punto 27 CU 2020)				
Ritenute per lavori socialmente utili e altri dati		RC11	Ritenute per lavori socialmente utili									
Sezione IV		RC12										
Sezione V		RC14	Bonus IRPEF	Codice bonus (punto 391 CU 2020)	Bonus erogato (punto 392 CU 2020)	Esenzione ricercatori e docenti						
Sezione VI		RC15	Detrazione per comparto sicurezza e difesa		Frutta tassazione ordinaria	Non frutta tassazione ordinaria	Frutta tassazione ordinaria					
QUADRO CR		CR7	Credito d'imposta per il riacquisto della prima casa		Residuo precedente dichiarazione	Credito anno 2019	di cui compensato nel Mod. F24					
Sezione II		CR8	Credito d'imposta per canoni non percepiti									
Sezione III		CR9	Credito d'imposta per canoni percepiti									
Sezione IV		CR10	Abitazione principale	Codice fiscale	N. rata	Totale credito	Rata annuale	Residuo precedente dichiarazione				
Sezione V		CR11	Altri immobili	Impresa/professione	Codice fiscale	N. rata	Rata annuale	Totale credito	Rata annuale			
Sezione VI		CR12	Credito d'imposta per immobili colpiti dal sisma in Abruzzo	Anno anticipazione	Reintegro Totale/Parziale	Somma reintegrata	Residuo precedente dichiarazione	Credito anno 2019	di cui compensato nel Mod. F24			
Sezione VII		CR14	Credito d'imposta erogazioni culturali (CR14) e scuola (CR15)	Spesa 2019	Residuo anno 2018	Rata credito 2018	Rata credito 2017	Quota credito ricevuta per trasparenza				
Sezione VIII		CR15		Spesa 2018	Residuo anno 2018	Spesa 2017						
Sezione IX		CR16	Credito d'imposta per spese di ricerca e sviluppo			Credito anno 2019	Residuo precedente dichiarazione	di cui compensato nel Mod. F24				
Sezione X		CR17	Credito d'imposta per spese di ricerca e sviluppo				Residuo precedente dichiarazione	di cui compensato nel Mod. F24				
Sezione XI		CR30	Credito d'imposta per spese di ricerca e sviluppo		Residuo precedente dichiarazione	Credito	di cui compensato nel Mod. F24	Credito residuo				
Sezione XII		CR31	Altri crediti d'imposta		Codice	Importo	di cui compensato nel Mod. F24	Quota credito ricevuta per trasparenza				

Smart Form - www.athunformatica.com
 Elaborato con base dati del 31/10/2020 SUCCESSIVE MODIFICHE
 AL PROVVEDIMENTO AGENZIA ENTRATE DEL 31/10/2020

CONFORME AL PROVVEDIMENTO AZIENDA DELLE ENTRATE DEL 31/07/2020 E SUCCESSIVE MODIFICHE

Spese per interventi di recupero del patrimonio edilizio, artistico e paesaggistico e bonus verde

Realizzato con tecnologia Smart Forms - www.arteriformazione.com

Sezione I	Sezione II	Sezione III A
RP1 Spese sanitarie Spese sanitarie per familiari non a carico affetti da patologie esenti Spese sanitarie esenti sostenute da familiari di franchigia euro 129,11 477,00	RP21 Contributi previdenziali ed assistenziali Codice fiscale del coniuge 348,00	RP49 TOTALE DETRAZIONE Detrazione e: 26% 75% Detrazione 1: 26% 75% 550,00
RP2 Spese sanitarie per familiari non a carico affetti da patologie esenti RP3 Spese sanitarie per persone con disabilità RP4 Spese veicoli per persone con disabilità RP5 Spese per l'acquisto di cani guida RP6 Spese sanitarie ritezzate in precedenza RP7 Interessi mutui ipotecari acquisto abitazione principale RP8 Altre spese RP9 Altre spese RP10 Altre spese RP11 Altre spese RP12 Altre spese RP13 Altre spese RP14 Spese per canoni di leasing Rilevazioni indicatori importi RP1 e RP2 e RP3 Con casella i barata RP15 Spese su cui si applica la detrazione detrazione al 19% col. 2, RP2 e RP3 Altre spese con detrazione al 19% 348,00 348,00 Totale spese con detrazione al 19% (col. 2 e col. 3) Totale spese con detrazione 28% Totale spese con detrazione 30% Totale spese con detrazione 35% 348,00	RP22 Assegno ai coniuge Codice fiscale del coniuge RP23 Contributi per addebi ai servizi domestici e familiari RP24 Erogazioni liberali a favore di istituzioni religiose RP25 Spese mediche e di assistenza per persone con disabilità RP26 Altri oneri e spese deducibili Soggetto fiscalmente a carico di altri CONTRIBUTI PER PREVIDENZA COMPLEMENTARE Dedotti dal sostituto Non dedotti dal sostituto RP27 Deducibilità ordinaria RP28 Lavoratori di prima occupazione RP29 Fondi in squilibrio finanziario RP30 Famiglia a carico RP32 Spese per acquisto o costruzione di abitazioni date in locazione Data stipula locazione giorno mese anno Spesa acquisto/costruzione Interessi RP33 Restituzione somme al soggetto erogatore Restituzione somma Residuo anno precedente RP34 Quota investimento in start up Codice fiscale Importo RP36 Erogazioni Liberali in favore delle Onlus, OD e APS Deduzione ricevuta Deduzione propria RP39 TOTALE ONERI E SPESE DEDUCIBILI 2500,00	RP47 TOTALE RATA Rata 36% Rata 60% Rata 80% 1100,00
RP42 RP43 RP44 RP45 RP46 RP47	RP41 2013 Anno PL0MD67H57A662E Codice fiscale Numero rate Acquisto eredità o donazione 1 Importo spesa 1100,00 Importo rata 1100,00 N. ordine immobiliare	RP48 TOTALE RATA Rata 36% Rata 60% Rata 80% 1100,00

Spese sanitarie comprensive di franchigia euro 129,11

Mod. N. **1**

QUADRO RP - Oneri e spese

REDDITI

PERIODO D'IMPOSTA 2019

CODICE FISCALE

PL0MD67H57A662E



Sezione III B Dati catastali identificativi degli immobili e altri dati per fruizione della detrazione	RP51	N. d'ordine immobile 1	Condominio 2	Codice comune F284	T/U U	Sez. urb./comune catast. 5	Foglio 18	7 754	Particella 1	Subalterno 8
	RP52	N. d'ordine immobile 1	Condominio 2	Codice comune 3	T/U 4	Sez. urb./comune catast. 5	Foglio 6	7 7	Particella 8	Subalterno 9

CONDUTTORE (estremi registrazione contratto)										
Altri dall	RP53	N. d'ordine immobile 1	Condominio 2	Data 3	Serie 4	Numero e sotto numero 5	Cod. Ufficio Ag. Entrate 6	7	Codice identificativo del contratto	
DOMANDA ACCATASTAMENTO										
			Data 8	Numero 9	Provincia UF. Agenzia Entrate 10					

Sezione III C Altre Spese per le quali spetta la detrazione del 50%	RP56	Pace contributiva o colonnina per la ricarica	Codice 1	Anno 2	Spesa sostenuta 3	Importo rata 4					
		Coloncina per la ricarica	Codice fiscale 5	Anno 6	Spesa attribuita 7	Importo rata 8					
	RP57	Spesa arredo immobili ristrutturati	N. Rata 1	7	Spesa arredo immobile 2	4166,00	Importo rata 3	417,00			
	RP58	Spesa arredo immobili giovani coppie	Meno di 35 anni 1	2	Spesa sostenuta nel 2016 2	0,00	Importo rata 3	0,00			
	RP59	Iva per acquisto abilitazione classe energetica A o B	N. Rata 1	2	Importo IVA pagata 2	0,00	Importo rata 3	0,00			
	RP60	TOTALE RATE						417,00			

Sezione IV Spese per interventi finalizzati al risparmio energetico	RP61	Tipologia intervento 1	Anno 2	Periodo 2013 3	Costi particolari 4	Periodo 2008 rideterm. rate 5	N. rata 6	Spesa totale 7	Importo rata 8
	RP62							0,00	0,00
	RP63							0,00	0,00
	RP64							0,00	0,00
	RP65	TOTALE RATE						0,00	0,00
	RP66	TOTALE DETRAZIONE						0,00	0,00

Sezione V Detrazioni per inquilini con contratto di locazione	RP71	Inquilini di alloggi adibiti ad abilitazione principale	Tipologia 1	N. di giorni 2	Percentuale 3
	RP72	Lavoratori dipendenti che trasferiscono la residenza per motivi di lavoro		N. di giorni 1	Percentuale 2
	RP73	Detrazioni affitto terreni agricoli ai giovani			

Sezione VI Altre detrazioni	RP80	Investimenti start up 1	Codice fiscale 2	Tipologia investimento 3	Ammontare investimento 4	Codice 5	Ammontare detrazione 6	Totale detrazione 7	
		Decadenza Start up Recupero detrazione	di cui interessi su detrazione fruita 7	Detrazione fruita 8	0,00	0,00	0,00	0,00	
	RP82	Mantenimento dei cani guida (Barrare la casella)							
	RP83	Altre detrazioni			Codice 1	2			

Sezione VII Ulteriori dati	RP90	Redditi prodotti in euro Campione d'Italia			Codice 1	Importo 2							
QUADRO LC CEDOLARE SECCA SULLE LOCAZIONI	LC1	Totale imposta cedolare secca 1	0,00	Imposta su redditi diversi (21%) 2	0,00	Totale imposta complessiva 3	0,00	Ritenute CU locazioni brevi 4	0,00	Differenza 5	0,00	Eccedenza dichiarazione precedente 6	0,00
		Eccedenza compensata Mod. F24 7	0,00	Acconti versati 8	0,00	Acconti sospesi 9	0,00	Trattenuta dal sostituto 10	0,00	Rimborsato da 730/2020 11	0,00	Credito compensato F24 12	0,00
		Imposta a debito 13	0,00	Imposta a credito 14	0,00								
	LC2	Primo acconto 1	0,00	Secondo o unico acconto 2	0,00								

Realizzato con tecnologia SmartForms - www.artinformatica.com

CONFORME AL PROVVEDIMENTO AGENZIE DELLE ENTRATE DEL 31/01/2020 E SUCCESSIVE MODIFICHE

RN1	REDDITO COMPLESSIVO	31874,00	Reddito di riferimento per agevolazioni fiscali	Credito art. 3 d.lgs. 147/2015 con crediti di colonna 2	Reddito minimo da partecipazione in società non operative
RN2	Deduzione per abilitazione principale	846,00			
RN3	Onni deducibili	2500,00			
RN4	REDDITO IMPONIBILE (indicare zero se il risultato è negativo)	28528,00			
RN5	IMPOSTA LORDA	7161,00			
RN6	Deduzioni per familiari a carico				
RN7	Deduzioni per lavoro				
RN8	TOTALE DETRAZIONI PER CARICHI DI FAMIGLIA E LAVORO	777,00			
RN12	Deduzione canoni di locazione e affitto terreni (Sez. V del quadro RP)				
RN13	Deduzione oneri ed erogazioni liberali (Sez. I quadro RP)				
RN14	Deduzione spese Sez. III-A quadro RP	550,00			
RN15	Deduzione spese Sez. III-C quadro RP	209,00			
RN16	Deduzione oneri Sez. IV quadro RP				
RN17	Deduzione Sez. VI (quadro RP e quadro RC)				
RN18	Residuo detrazione Start-up periodo d'imposta 2016				
RN19	Residuo detrazione Start-up periodo d'imposta 2017				
RN20	Residuo detrazione Start-up Periodo d'imposta 2018				
RN21	Deduzione investimenti start up (Sez. VI del quadro RP)				
RN22	TOTALE DETRAZIONI DIMPOSTA	1602,00			
RN23	Detrazione spese sanitarie per determinate patologie				
RN24	Crediti d'imposta che generano residui				
RN25	TOTALE ALTRE DETRAZIONI E CREDITI D'IMPOSTA (somma dei righi RN23 e RN24)	5559,00			
RN26	IMPOSTA NETTA (RN5 - RN2 - RN25 - RN26; indicare zero se il risultato è negativo)				
RN27	Credito d'imposta per altri immobili - Sistema Abruzzo				
RN28	Credito d'imposta per abilitazione principale - Sistema Abruzzo				
RN29	Credito d'imposta per redditi prodotti all'estero (di cui derivanti da imposte figurative)				
RN30	Credito imposta				
RN31	Credito imposta				
RN32	Credito d'imposta				
RN33	Crediti residui per detrazioni incompilate				

QUADRO RN - Determinazione dell'IRPEF

QUADRO RV - Addizionale regionale e comunale all'IRPEF



REDDITI
 P L O M D D 6 7 H 5 7 A 6 6 2 E
 CODICE FISCALE

PERIODO D'IMPOSTA 2019

		di cui ritenute sospese IRPEF e imposta sostitutiva R.I.T.A.	di cui altre ritenute subite	di cui ritenute art. 5 non utilizzate					
RN33	RITENUTE TOTALI	,00 ²	,00 ³	,00 ⁴		,00			
RN34	DIFFERENZA (se tale importo è negativo indicare l'importo preceduto dal segno meno)					5559,00			
RN35	Crediti d'imposta per le imprese e i lavoratori autonomi			,00					
RN36	ECCEDENZIA D'IMPOSTA RISULTANTE DALLA PRECEDENTE DICHIARAZIONE			,00 ²	di cui credito Quadro I 730/2019 ¹	,00			
RN37	ECCEDENZIA D'IMPOSTA RISULTANTE DALLA PRECEDENTE DICHIARAZIONE COMPENSATA NEL MOD. F24					,00			
RN38	ACCONTI	di cui acconti sospesi ¹ ,00 ²	di cui recupero imposta sostitutiva ³ ,00	di cui acconti ceduti ⁴ ,00	di cui fuoriscil regime di vantaggio o regime forfetario ⁵ ,00	di cui credito riversato da atti di recupero ⁶ ,00			
RN39	Restituzione bonus Bonus incapienti ¹	,00	Bonus famiglia ²	,00		4131,00			
RN41	Importi rimborsati dal sostituto per detrazioni incapienti		Ulteriore detrazione per figli ¹ ,00 ²		Detrazione canoni locazione ³	,00			
RN42	Irpef da trattenere o da rimborsare risultante da 730/2020		730/2020 Trattenuto dal sostituto ¹ ,00 ²	Credito compensato con Mod F24 ³ ,00	Rimborsato ⁴	,00			
RN43	BONUS IRPEF	Bonus spettante ¹ ,00 ²	Bonus fruibile in dichiarazione ³ ,00	Bonus da restituire ⁴		,00			
RN45	IMPOSTA A DEBITO		di cui exit-tax rateizzata (Quadro TR) ¹	,00 ²		1428,00			
RN46	IMPOSTA A CREDITO					,00			
RN47	Start up RPF 2018 RN19 ¹	,00	Start up RPF 2019 RN20 ²	,00	Start up RPF 2020 RN21 ³	,00			
	Spese sanitarie RN23 ⁶	,00	Cassa RN24, col. 1 ¹¹	,00	Occup. RN24, col. 2 ¹²	,00			
	Fondi Pens. RN24, col. 3 ¹⁵	,00	Mediazioni RN24, col. 4 ¹⁴	,00	Arbitrato RN24, col. 5 ¹⁵	,00			
	Sisma Abruzzo RN28 ²¹	,00	Cultura RN30 ²⁶	,00	Scuola RN30 ²⁷	,00			
	Videosorveglianza RN30 ²⁸	,00	Deduz. start up RPF 2018 ³¹	,00	Deduz. start up RPF 2019 ³²	,00			
	Deduz. start up RPF 2020 ³³	,00	Restituzione somme RP33 ³⁶	,00	Deduz. Erogaz. Liberali RPF2019 ³⁷	,00			
	Deduz. Erogaz. Liberali RPF2020 ³⁸	,00	Erog. sportive RPF 2020 ³⁹	,00	Bonifica ambientale RPF 2020 ⁴⁰	,00			
	Altri dati	RN50 Abitazione principale soggetta a IMU ¹	,00	Fondari non imponibili ²	892,00	di cui immobili all'estero ³	,00		
	Acconto 2020	RN61 Ricalcolo reddito	Casi particolari ¹	Reddito complessivo ² ,00	Imposta netta ³ ,00	Differenza ⁴	,00		
		RN62 Acconto dovuto		Primo acconto ¹	2780,00	Secondo o unico acconto ²	2780,00		
QUADRO RV ADDITIONALE REGIONALE E COMUNALE ALL'IRPEF	RV1 REDDITO IMPONIBILE					28528,00			
Sezione I Addizionale regionale all'IRPEF	RV2 ADDIZIONALE REGIONALE ALL'IRPEF DOVUTA		Casi particolari addizionale regionale ¹			394,00			
	RV3 ADDIZIONALE REGIONALE ALL'IRPEF TRATTENUTA O VERSATA (di cui altre trattenute ¹ ,00) (di cui sospesa ² ,00)					,00			
	RV4 ECCEDENZIA DI ADDIZIONALE REGIONALE ALL'IRPEF RISULTANTE DALLA PRECEDENTE DICHIARAZIONE (RX2 col. 5 Mod. RPF 2019)		Cod. Regione ¹		di cui credito da Quadro I 730/2019 ³	,00			
	RV5 ECCEDENZIA DI ADDIZIONALE REGIONALE ALL'IRPEF RISULTANTE DALLA PRECEDENTE DICHIARAZIONE COMPENSATA NEL MOD. F24					,00			
	RV6 ADDIZIONALE REGIONALE IRPEF da trattenere o da rimborsare risultante da 730/2020		730/2020 Trattenuto dal sostituto ¹ ,00 ²	Credito compensato con Mod F24 ³ ,00	Rimborsato ⁴	,00			
	RV7 ADDIZIONALE REGIONALE ALL'IRPEF A DEBITO					394,00			
	RV8 ADDIZIONALE REGIONALE ALL'IRPEF A CREDITO					,00			
Sezione II-A Addizionale comunale all'IRPEF	RV9 ALIQUOTA DELL'ADDIZIONALE COMUNALE DELIBERATA DAL COMUNE			Aliquote per scaglioni ¹	X				
	RV10 ADDIZIONALE COMUNALE ALL'IRPEF DOVUTA			Agevolazioni ¹		178,00			
	RV11 ADDIZIONALE COMUNALE ALL'IRPEF TRATTENUTA O VERSATA		RC e RL ¹ ,00	730/2019 ² ,00	F24 ³ ,00	48,00			
			altre trattenute ⁴ ,00	(di cui sospesa ⁵ ,00)		48,00			
	RV12 ECCEDENZIA DI ADDIZIONALE COMUNALE ALL'IRPEF RISULTANTE DALLA PRECEDENTE DICHIARAZIONE (RX3 col. 5 Mod. REDDITI 2019)			Cod. comune ¹	di cui credito da Quadro I 730/2019 ³	,00			
	RV13 ECCEDENZIA DI ADDIZIONALE COMUNALE ALL'IRPEF RISULTANTE DALLA PRECEDENTE DICHIARAZIONE COMPENSATA NEL MOD. F24					,00			
	RV14 ADDIZIONALE COMUNALE IRPEF da trattenere o da rimborsare risultante da 730/2020		730/2020 Trattenuto dal sostituto ¹ ,00 ²	Credito compensato con Mod F24 ³ ,00	Rimborsato ⁴	,00			
	RV15 ADDIZIONALE COMUNALE ALL'IRPEF A DEBITO					130,00			
	RV16 ADDIZIONALE COMUNALE ALL'IRPEF A CREDITO					,00			
Sezione II-B Acconto addizionale comunale all'IRPEF 2020	RV17	Agevolazioni ¹	Imponibile ²	Aliquote per scaglioni ³	Aliquota ⁴	Acconto dovuto ⁵	Acconto addizionale comunale addizionale comunale all'IRPEF 2020 trattenuto dal datore di lavoro ⁶	Importo trattenuto o versato (per dichiarazione integrativa) ⁷	Acconto da versare ⁸
			28528,00	X		54,00	,00	,00	54,00

Realizzato con tecnologia Smart Forms - www.arturiformatica.com
CONFORME AL PROVVEDIMENTO AGENZIA DELLE ENTRATE DEL 3/10/2020 E SUCCESSIVE MODIFICHE



IRPEF - SCHEMA RIEPILOGATIVO DEI REDDITI E DELLE RITENUTE

PIOMDD67H57A662E Codice fiscale

TIPO DI REDDITO		REDDITI (col. 1)		PERDITE (col. 2)		RITENUTE (col. 3)	
	Rigo	Importo	Rigo	Importo	Rigo	Importo	
1	Domiciliati - Quadro RA	RA23 col. 11					
2	Agrari - Quadro RA	RA23 col. 12					
3	Fabbricati - Quadro RB	RB10 col. 13 + col. 18					
4		RC5 col. 5					
5	Lavoro dipendente - Quadro Rc	RC9					
6							
7	Lavoro autonomo - Quadro RE	RE 25 se positivo		RE 25 se negativo			
8	Impresa in contabilità ordinaria - Quadro RF	RF 101					
9	Impresa in contabilità semplificata - Quadro RG	RG 36					
10	Imprese consorziate - Quadro RS						
11	Partecipazione - Quadro RH	RH14 RH17 se positivo RH18 col. 1		RH17 se negativo			
12	Plusvalenze di natura finanziaria - Quadro RT	RT66 + RT87					
13		RL3 col. 2					
14		RL4 col. 2					
15	Altri redditi - Quadro RL	RL19					
16		RL22 col. 2					
17		RL30 + RL32 col. 1					
18	Alloggiamento - Quadro RD	RD18					
19	Tassazione separata (con opzione tassazione ordinaria) e pigriamento presso terzi - Quadro RM	RM15 col. 1					
20	Locazione Cedolare - Quadro LC						
30	TOTALE REDDITI	31874,00		TOTALE PERDITE			
31	DIFFERENZA (punto 30 col. 1 - punto 30 col. 2)	31874,00					
32	REDDITO MINIMO (RF58 col. 3 + RG26 col. 3 + RH7 col. 1)						
33	REDDITO COMPLESSIVO						
34	REDDITO ECCEZIONALE IL MINIMO (punto 30 col. 1 - punto 32)						
35	RESIDUO PERDITE COMPENSABILI						

RISERVATO AI CONTRIBUENTI CHE HANNO COMPILATO SIA IL PUNTO 32 (REDDITO MINIMO) SIA IL RIGO RN1 COL. 2 (CREDITO D'IMPOSTA PER FONDI COMUNI E CREDITO ART. 3, D.LGS. N. 147/2015)

Se il punto 34 è maggiore o uguale al punto 30 col. 2, il residuo delle perdite compensabili è uguale a zero e pertanto non deve essere compilata la col. 3 del rigo RN1. Se il punto 34 è minore del punto 30 col. 2, calcolare: Punto 30 col. 2 - punto 34. Riferire nel rigo RN1 col. 3 nel limiti dell'importo da indicare nel rigo RN1 col. 2.



CODICE FISCALE

P L O M D D 6 7 H 5 7 A 6 6 2 E

REDDITI

QUADRO RX - Risultato della Dichiarazione

Mod. N.

1

QUADRO RX

RISULTATO DELLA DICHIARAZIONE Sezione I

Debiti/Crediti ed eccedenze risultanti dalla presente dichiarazione

		Imposta a debito risultante dalla presente dichiarazione	Imposta a credito risultante dalla presente dichiarazione	Eccedenza di versamento a saldo	Credito di cui si chiede il rimborso	Credito da utilizzare in compensazione e/o in detrazione
RX1	IRPEF	1428,00	,00	,00	,00	,00
RX2	Addizionale regionale IRPEF	394,00	,00	,00	,00	,00
RX3	Addizionale comunale IRPEF	130,00	,00	,00	,00	,00
RX4	Cedolare secca (LC)	,00	,00	,00	,00	,00
RX5	Imp. sost. premi risultato e welfare aziendale	,00	,00	,00	,00	,00
RX7	Imposta sostitutiva di capitali estera (RM sez. V)	,00	,00	,00	,00	,00
RX8	Imposta sostitutiva redditi di capitale (RM sez. V)	,00	,00	,00	,00	,00
RX9	Imposta sostitutiva proventi da depositi a garanzia (RM sez. VII)	,00	,00	,00	,00	,00
RX10	Imposta sostitutiva rivalutazione su TFR (RM sez. XI)	,00	,00	,00	,00	,00
RX12	Acconto su redditi a tassazione separata (RM sez. VI e XI)	,00	,00	,00	,00	,00
RX13	Imposta sostitutiva riallineamento valori fiscali (RM sez. XIII)	,00	,00	,00	,00	,00
RX14	Addizionale bonus e stock option (RM sez. XIV)	,00	,00	,00	,00	,00
RX15	Imposta sostitutiva redditi partecipazione imprese estera (RM sez. VIII)	,00	,00	,00	,00	,00
RX16	Imposta pignoramento presso terzi e beni sequestrati (RM sez. XI e XVI)	,00	,00	,00	,00	,00
RX17	Imposta noleggio occasionale imbarcazioni (RM sez. XV)	,00	,00	,00	,00	,00
RX18	Imposta sostitutiva sulle lezioni private (RM sez. XVII)	,00	,00	,00	,00	,00
RX19	Opzione per l'imposta sostitutiva prevista dall'art. 24 ter del TUIR (RM sez. XVIII)	,00	,00	,00	,00	,00
RX20	Imposte sostitutive (RT sez. I- II e VI)	,00	,00	,00	,00	,00
RX25	IVIE (RW)	,00	,00	,00	,00	,00
RX26	IVAFE (RW)	,00	,00	,00	,00	,00
RX31	Imposta sostitutiva nuovi minimi/contribuenti forfettari (LM46 e LM47)	848,00	,00	,00	,00	,00
RX33	Imposta sostitutiva deduzioni extra contabili (RQ sez. IV)	,00	,00	,00	,00	,00
RX34	Imposta sostitutiva plusvalenze beni/azienda (RQ sez. I)	,00	,00	,00	,00	,00
RX35	Imposta sostitutiva conferimenti SIIQ/SIINQ (RQ sez. III)	,00	,00	,00	,00	,00
RX36	Tassa élcca (RQ sez. XII)	,00	,00	,00	,00	,00
RX37	Imp. sost. beni (RQ sez. XXII)	,00	,00	,00	,00	,00
RX38	Imp. sost. (RQ sez. XXIII-A e B)	,00	,00	,00	,00	,00
RX39	Imposta sostitutiva affrancamento (RQ sez. XXIII-C)	,00	,00	,00	,00	,00

Sezione II

Crediti ed eccedenze risultanti dalle precedenti dichiarazioni

	Codice tributo	Eccedenza o credito precedente	Importo compensato nel Mod. F24	Importo di cui si chiede il rimborso	Importo residuo da compensare
RX51	IVA	,00	,00	,00	,00
RX52	Contributi previdenziali	,00	,00	,00	,00
RX53	Imposta sostitutiva di cui al quadro RT	,00	,00	,00	,00
RX54	Altre imposte	,00	,00	,00	,00
RX55	Altre imposte	,00	,00	,00	,00
RX56	Altre imposte	,00	,00	,00	,00
RX57	Altre imposte	,00	,00	,00	,00

CODICE FISCALE
P L O M D D 6 7 H 5 7 A 6 6 2 E

REDDITI
 QUADRO LM

Reddito dei soggetti che aderiscono al regime di vantaggio per l'imprenditoria giovanile e lavoratori in mobilità (art. 27, commi 1 e 2, D.L. 6 luglio 2011, n. 99) e Reddito dei contribuenti che fruiscono del regime forfettario (art. 1, commi 54 - 89, della legge 23 dicembre 2014, n. 190)

Mod. N. **1**



SEZIONE I		SEZIONE II		SEZIONE III		SEZIONE IV	
LM1	LM2	LM3	LM4	LM5	LM6	LM7	LM8
Codice attività	Totale componenti positivi	Rimaneze finali	Differenza (LM2 - LM3)	Totale componenti negativi	Reddito lordo o perdita (LM4 - LM5 col. 5)	Contributi previdenziali e assistenziali	Reddito netto
LM1	LM2	LM3	LM4	LM5	LM6	LM7	LM8
LM9	LM10	LM11	LM12	LM13	LM14	LM15	LM16
LM17	LM18	LM19	LM20	LM21	LM22	LM23	LM24
LM25	LM26	LM27	LM28	LM29	LM30	LM31	LM32
LM33	LM34	LM35	LM36	LM37	LM38	LM39	LM40
LM41	LM42	LM43	LM44	LM45	LM46	LM47	LM48
LM49	LM50	LM51					

CONFORME AL PROVVEDIMENTO AGENZIA DELLE ENTRATE DEL 31/01/2020 DETERMINAZIONE DELL'IMPOSTA SOSTITIVA

Realizzato con tecnologia Smart Form - www.ardunformatica.com



CODICE FISCALE

P L O M D D 6 7 H 5 7 A 6 6 2 E

REDDITI
QUADRO RL
Altri redditi

Mod. N. 1

SEZIONE I-A		Tipo reddito	Redditi	Ritenute		
Redditi di capitale	RL1	Utili ed altri proventi equiparati	,00	,00		
	RL2	Altri redditi di capitale	,00	,00		
	RL3	Totale (sommare l'importo di col. 2 agli altri redditi Irpef e riportare il totale al rigo RN1 col. 5; sommare l'importo di col. 3 alle altre ritenute e riportare il totale al rigo RN33, col. 4)	,00	,00		
SEZIONE I-B		Codice fiscale del Trust	Reddito	Crediti di imposta sui fondi comuni di investimento	Crediti per imposte pagate all'estero	Ritenute
Redditi di capitale Imputati da Trust	RL4		,00	,00	,00	,00
		Eccedenze di imposta	,00	Altri crediti	Acconti versati	Imposte della controllate estere
			,00		,00	,00
SEZIONE II-A				Redditi	Spese	
Redditi diversi	RL5	Corispettivi di cui all'art. 67, lett. a) del Tuir (tотtizzazione di terreni, ecc.)		,00	,00	
	RL6	Corispettivi di cui all'art. 67, lett. b) del Tuir (rivendita di beni immobili nel quinquennio)		,00	,00	
	RL7	Corispettivi di cui all'art. 67, lett. c) del Tuir (cessioni di partecipazioni sociali)		,00	,00	
	RL8	Proventi derivanti dalla cessione totale o parziale di aziende di cui all'art. 67, lett. h) e h-bis) del Tuir		,00	,00	
	RL9	Proventi di cui all'art. 67, lett. h) del Tuir, derivanti dall'affitto e dalla concessione in usufrutto di aziende		,00	,00	
	RL10	Proventi di cui all'art. 67, lett. h) e h-ter) del Tuir, derivanti dall'utilizzazione da parte di terzi di beni mobili ed immobili		Cedolare secca 1 2 3 4 5 6 Totale Cedolare secca	,00 ,00 ,00 ,00 ,00 ,00	
	RL11	Redditi di natura fondiaria non determinabili catastalmente (censi, decime, livelli, ecc.) e redditi dei terreni dati in affitto per usi non agricoli		3500	,00	
	RL12	Redditi di beni immobili situati all'estero non locati per i quali è dovuta l'IVIE e dei fabbricati adibiti ad abitazione principale		,00	,00	
	RL13	Redditi derivanti dalla utilizzazione economica di opere dell'ingegno, di brevetti industriali, ecc. non conseguiti dall'autore o dall'inventore		,00	,00	
Redditi derivanti da attività occasionale o da obblighi di fare, non fare e permettere	RL14	Corispettivi derivanti da attività commerciali non esercitate abitualmente		Altri dati 1 2 3	12749 ,00	1663 ,00
	RL15	Compensi derivanti da attività di lavoro autonomo non esercitate abitualmente		Altri dati 1 2	,00	,00
	RL16	Compensi derivanti dall'assunzione di obblighi di fare, non fare o permettere		Altri dati 1 2	,00	,00
	RL17	Redditi determinati ai sensi dell'art. 71, comma 2-bis del Tuir			,00	,00
	RL18	Totali (sommare gli importi da rigo RL5 a RL17)			16249 ,00	1663 ,00
	RL19	Reddito netto (col. 1 rigo RL18 - col. 2 rigo RL18; sommare l'importo di rigo RL19 agli altri redditi Irpef e riportare il totale al rigo RN1 col. 5)			14586 ,00	
	RL20	Ritenute d'acconto (sommare tale importo alle altre ritenute e riportare il totale al rigo RN33, col. 4)			,00	
SEZIONE II-B				Compensi Campione d'Italia		
Attività sportive dilettantistiche e collaborazioni con cori, bande e filodrammatiche	RL21	Compensi percepiti		1	,00	,00
	RL22	Totale compensi assoggettati a titolo d'imposta		Reddito imponibile (sommare agli altri redditi Irpef e riportare il totale al rigo RN1 col. 5)	,00	,00
	RL23	Totale ritenute operate sui compensi percepiti nel 2019		Ritenute a titolo d'acconto (sommare tale importo alle altre ritenute e riportare il totale al rigo RN33, col. 4)	,00	,00
	RL24	Totale addizionale regionale trattenuta sui compensi percepiti nel 2019		Addizionale regionale (da riportare nel rigo RV3 col. 3)	,00	,00
		Totale addizionale comunale trattenuta sui compensi percepiti nel 2019		Addizionale comunale (da riportare nel rigo RV11 col. 1)	,00	,00

Realizzato con tecnologia Smart Forms - www.ardinformatica.com

CONFORME AL PROVVEDIMENTO AGENZIA DELLE ENTRATE DEL 31/01/2020 E SUCCESSIVE MODIFICHE

SEZIONE III		Altri redditi di lavoro autonomo	
RL26	Proventi lordi per l'utilizzazione economica di opere dell'ingegno, di brevetti industriali, ecc. percepiti dall'autore o inventore	Altri dati	1 2
			00,00
RL27	Compensi derivanti dall'attività di levata del protesti esercitata dai segretari comunali e dai vice procuratori onorari	Altri dati	1 2 3
			00,00
RL28	Redditi derivanti dai contratti di associazione in partecipazione se l'apporto è costituito esclusivamente da prestazioni di lavoro e viti spettanti ai promotori e ai soci fondatori di società per azioni, in accomandita per azioni e a responsabilità limitata	Altri dati	1 2
			00,00
RL29	Totale compensi, proventi e redditi (sommare gli importi da rigo RL25 a RL27)		00,00
RL30	Deduzioni forfetarie delle spese di produzione dei compensi, e dei proventi di cui ai righi RL25 e RL26		00,00
RL31	Totale netto compensi, proventi e redditi (RL28 - RL29; sommare l'importo agli altri redditi Ipef e riportare il totale al rigo RN1 col. 5)		00,00
RL32	Ritenute d'acconto (sommare tale importo alle altre ritenute e riportare il totale al rigo RN3, col. 4)		00,00
SEZIONE IV		Altri redditi	
	Decadenza start up recupero deduzioni		00,00
	Deduzione fruita non speltante	1	00,00
	Interessi su deduzione fruita	2	00,00
	Eccedenza di deduzione	3	00,00

Codice fiscale (*)

PL0MDD67H57A662E

Mod. N.

1



CODICE FISCALE

P L O M D D 6 7 H 5 7 A 6 6 2 E

REDDITI

QUADRO RS

Prospetti comuni ai quadri RA, RD, RE, RF, RG, RH, LM e prospetti vari

Mod. N.

1

	RS1 Quadro di riferimento	LM								
Plusvalenze e sopravvalenze attive	RS2 Importo complessivo da rateizzare ai sensi degli articoli 86, comma 4								,00	
	RS3 Quota costante degli importi di cui al rigo RS2								,00	
	RS4 Importo complessivo da rateizzare ai sensi dell'art. 88, comma 3, lett. b), del Tuir								,00	
	RS5 Quota costante dell'importo di cui al rigo RS4								,00	
										,00
Imputazione del reddito dell'impresa familiare	RS6									,00
		Quota reddito esente da ZFU	Quota delle ritenute d'acconto di cui non utilizzate		ACE					
	RS7									,00
Perdite di lavoro autonomo (art. 36 c. 27, DL 223/2006) non compensate nell'anno ex contribuenti minimi e fuoriscatti dal regime di vantaggio	RS8 Lavoro autonomo									,00
		Eccedenza 2014	Eccedenza 2015	Eccedenza 2016	Eccedenza 2017	Eccedenza 2018				
Perdite di lavoro autonomo (art. 36 c. 27, DL 223/2006) non compensate nell'anno	RS9 Impresa									,00
		Eccedenza 2014	Eccedenza 2015	Eccedenza 2016	Eccedenza 2017	Eccedenza 2018				
Perdite di lavoro autonomo (art. 36 c. 27, DL 223/2006) non compensate nell'anno	RS11 PERDITE RIPORTABILI SENZA LIMITI DI TEMPO									,00
		Perdite da contabilità semplificata 2017 e 2018	Perdite da contabilità semplificata presente periodo	(di cui al presente periodo)	Perdite in contabilità ordinaria					
Perdite di lavoro autonomo (art. 36 c. 27, DL 223/2006) non compensate nell'anno	RS12									,00
	RS13 PERDITE RIPORTABILI IN MISURA PIENA									,00
Utili distribuiti da imprese estere partecipate e crediti d'imposta per le imposte pagate all'estero	RS21									,00
		Trasparenza	Codice fiscale	Denominazione dell'impresa estera partecipata	Soggetto non residente	Utili distribuiti				
CREDITI PER LE IMPOSTE PAGATE ALL'ESTERO	RS22									,00
		Saldo iniziale	Imposta dovuta	Crediti d'imposta	Sugli utili distribuiti	Saldo finale				

Realizzato con tecnologia Smart Forms - www.arturiformatica.com

CONFORME AL PROVVEDIMENTO AGENZIA DELLE ENTRATE DEL 31/01/2020 E SUCCESSIVE MODIFICHE

RS23	Acconto ceduto per fruizione del regime art. 116 del TUIR	Codice fiscale	1	Importo	00
RS24	Ammortamento del terreno	Numero	1	Importo	00
RS25	Fabbricati strumentali industriali	Numero	1	Importo	00
RS26	Altri fabbricati strumentali	Numero	1	Importo	00
RS28	Spese di rappresentanza per le imprese di nuova costituzione D.M. del 9/11/08 art. 1, c. 3	Spese non deducibili	1	Importo	00
RS32	Prezzi di trasferimento	Possesso documentazione	1	Componenti positivi	00
			2	Componenti negativi	00
RS33	Consoni di imprese	Codice fiscale	1	Ritenute	00
RS35	Estremi identificativi rapporti finanziari	Codice fiscale	1	Codice di identificazione fiscale estero	
		2	Denominazione operatore finanziario		
		3	Tipo di rapporto		
RS37	Deduzione per capitale investito proprio (ACE)	Incrementi del capitale proprio	1	Differenza	00
		2	Decrementi del capitale proprio	00	
		3	Riduzioni	00	
		4	Minor importo	00	
		5	Rendimento	00	
		6	Rendimenti totali	00	
		7	Rendimento al lordo	00	
		8	Eccedenza riportata	00	
		9	Raddio d'impresa di spettanza dell'imprenditore	00	
		10	Totale Rendimento nozionale società partecipata/imprenditore	00	
		11	Rendimento ceduto	00	
		12	Eccedenza rasoformata in credito IRAP	00	
		13	Rendimento nozionale società partecipata/imprenditore	00	
		14	Eccedenza riportabile	00	
		15	Codice Stato estero	00	
RS38	Elementi conoscitivi	Interpello	1	Completivi art. 10, co. 3, lett. a)	00
		2	Completivi art. 10, co. 2	00	
		3	Completivi art. 10, co. 3, lett. b)	00	
		4	Completivi art. 10, co. 3, lett. c)	00	
		5	Completivi art. 10, co. 3, lett. d)	00	
		6	Completivi art. 10, co. 3, lett. e)	00	
		7	Completivi art. 10, co. 3, lett. f)	00	
		8	Completivi art. 10, co. 3, lett. g)	00	
		9	Completivi art. 10, co. 3, lett. h)	00	
		10	Completivi art. 10, co. 3, lett. i)	00	
RS40	Ritenute	Ritenute	1	Importo	00
RS41	Intestazione abbonamento	Comune	1	Provincia (sigla)	
		2	Codice comune		
		3	Cap.		
		4	Frazione, via e numero civico		
		5	Categoria		
		6	Data versamento		
		7	giorno		
		8	mes		
		9	anno		
RS42					

Prospetto dei crediti		Valore di bilancio		Valore fiscale	
RS48	Ammontare complessivo delle svalutazioni dirette e degli accantonamenti risultanti al termine dell'esercizio precedente		,00		,00
RS49	Perdite dell'esercizio		,00		,00
RS50	Differenza		,00		,00
RS51	Svalutazioni e accantonamenti dell'esercizio		,00		,00
RS52	Ammontare complessivo delle svalutazioni dirette e degli accantonamenti risultanti a fine esercizio		,00		,00
RS53	Valore dei crediti risultanti in bilancio		,00		,00
Dati di bilancio					
RS97	Immobilizzazioni immateriali				,00
RS98	Immobilizzazioni materiali	Fondo ammortamento beni materiali ¹	,00 ²		,00
RS99	Immobilizzazioni finanziarie				,00
RS100	Rimanenze di materie prime, sussidiarie e di consumo, in corso di lavorazione, prodotti finiti				,00
RS101	Crediti verso clienti compresi nell'attivo circolante				,00
RS102	Altri crediti compresi nell'attivo circolante				,00
RS103	Attività finanziarie che non costituiscono immobilizzazioni				,00
RS104	Disponibilità liquide				,00
RS105	Ratei e risconti attivi				,00
RS106	Totale attivo				,00
RS107	Patrimonio netto	Saldo iniziale ¹	,00 ²		,00
RS108	Fondi per rischi e oneri				,00
RS109	Trattamento di fine rapporto di lavoro subordinato				,00
RS110	Debiti verso banche e altri finanziatori esigibili entro l'esercizio successivo				,00
RS111	Debiti verso banche e altri finanziatori esigibili oltre l'esercizio successivo				,00
RS112	Debiti verso fornitori				,00
RS113	Altri debiti				,00
RS114	Ratei e risconti passivi				,00
RS115	Totale passivo				,00
RS116	Ricavi delle vendite				,00
RS117	Altri oneri di produzione e vendita	(di cui per lavoro dipendente ¹	,00) ²		,00
Minusvalenze e differenze negative	RS118	N. atti di disposizione ¹	Minusvalenze ²		,00
	RS119	N. atti di disposizione ¹	Minusvalenze / Azioni ²	N. atti di disposizione ³	Minusvalenze/Altri titoli ⁴
			,00		,00 ⁵
					Dividendi ⁶
					,00
Variazione dei criteri di valutazione	RS120				
Comunicazione (Art. 4 D.M. 4 Agosto 2016)	RS136	Esistenza dei presupposti per la riduzione dei termini di decadenza			
Conservazione dei documenti rilevanti ai fini tributari	RS140				
Patenti box (D.M. 28/11/2017)	RS142	Software protetto da copyright (art. 6, c. 1, lett.a)	Numero beni ¹	Reddito agevolabile ²	
					,00
	RS143	Brevetti industriali (art.6, c. 1, lett.b)			,00
	RS144	Disegni e modelli (art.6, c. 1, lett.c)			,00
	RS145	Processi, formule e informazioni industriali (art.6, c. 1, lett.d)			,00
	RS146	Beni immateriali collegati da vincolo di complementarietà (art.6, c. 1, lett.e)			,00
Patenti box (Art.4, D.L. 34 del 2019)	RS147		Opzione ¹	Possesso documentazione ²	

Regime forfettario per gli esercenti attività d'impresa, arti e professioni - Obblighi informativi

Sezione II Quadro RN Ridenominato

RS148	Numero marchi	00	Società correlate	00	Reddito agevolabile	00
RS149	Reddito complessivo rideterminato	00	Imposta rideterminata	00	Accanto Ipef rideterminato	00
	Imponibile addizionale comunale	00	Imponibile addizionale comunale	00	00	00
RS280	Codice ZFU	00	Reddito ZFU	00	Reddito esente fruito	00
	N. periodo N. dipendenti	00	00	00	00	00
	Imposta d'imposta	00	00	00	00	00
	Codice fiscale	00	00	00	00	00
	Ammontare agevolazione	00	00	00	00	00
	Agolazione utilizzata per versamento acconti	00	00	00	00	00
	Differenza (col. 8 - col. 7)	00	00	00	00	00
RS281	1	2	3	4	5	6
RS281	00	00	00	00	00	00
RS282	1	2	3	4	5	6
RS282	00	00	00	00	00	00
RS283	1	2	3	4	5	6
RS283	00	00	00	00	00	00
RS284	Reddito esente/Quadro RF	Reddito esente/Quadro RG	Reddito esente/Quadro RE	Reddito impresa esente/quadro RH	Reddito esente ass. professionisti/Quadro RH	00
	00	00	00	00	00	00
	Totale reddito esente fruito	Totale agevolazione	Perdite/Quadro RF	Perdite/Quadro RG	Perdite/Quadro RE	00
	00	00	00	00	00	00
	Perdite/Quadro RH impresa, contabilità ordinaria	Perdite/Quadro RH impresa, contabilità semplificata	Perdite/Quadro RH Associazione professionisti	Perdite di cui utilizzo in misura piena	00	00
	00	00	00	00	00	00
RS301	Reddito complessivo	00	00	00	00	00
RS303	Oneri deducibili	00	00	00	00	00
RS304	Reddito imponibile	00	00	00	00	00
RS305	Imposta lorda	00	00	00	00	00
RS308	Totale detrazioni per carichi famiglia e lavoro	00	00	00	00	00
RS322	Totale detrazioni d'imposta	00	00	00	00	00
RS325	Totale altre detrazioni e crediti d'imposta	00	00	00	00	00
RS326	Imposta netta	00	00	00	00	00
RS334	Differenza	00	00	00	00	00
RS335	Crediti d'imposta per imprese e lavoratori autonomi	00	00	00	00	00
RS347	Start up RPF 2018 RN19	Start up RPF 2019 RN20	Start up RPF 2020 RN21	Spese emittente RN23	Case RN24, col. 1	Occup. RN24, col. 2
	00	00	00	00	00	00
	Fondi Pens. RN24, col. 3	Mediazioni RN24, col. 4	Arbitrato RN24 col. 5	Sistema Abruzzo RN28	Cultura RN30	Scuola RN30
	00	00	00	00	00	00
	Videoconferenza RN30	Deduz. start up RPF 2018	Deduz. start up RPF 2019	Deduz. start up RPF 2020	Residuzione somme RPF33	Erog. sportive RPF 2020
	00	00	00	00	00	00
	Deduz. start up RPF 2020	Deduz. start up RPF 2020	Erog. sportive RPF 2020	Funoz. amianto RPF 2020	00	00
	00	00	00	00	00	00
RS371	1	2	00	00	00	00
RS372	1	2	00	00	00	00
RS373	1	2	00	00	00	00
RS375	Mezzi di trasporto/veicoli utilizzati nell'attività	00	00	00	00	00
RS376	Costi per l'acquisto di materie prime, sussidiarie, semilavorati e merci	00	00	00	00	00
RS377	Costo per il godimento di beni di terzi (canoni di leasing, canoni relativi a beni immobili, royalties)	00	00	00	00	00
RS378	Spese per l'acquisto carburante per l'autotrazione	00	00	00	00	00
RS381	Consumi	00	00	00	00	462

Codice fiscale (*)

P L O M D D 6 7 H 5 7 A 6 6 2 E

Mod. N. (*)

1

Aiuti di Stato

BASE GIURIDICA

Codice aiuto	Codice Regione	Quadro	Tipo norma	Anno	Numero	Articolo	Estensione	Comma		
								Numero	Estensione	Lettera
1	2	3	4	5	6	7	8	9	10	11
Forma Giuridica	Dimensione impresa	Codice attività ATECO		Settore	Tipo SIEG	Importo totale aiuto spettante				
12	13	14		15	16	17				
,00										

RS401

DATI DEL PROGETTO

Data inizio			Data fine			Codice Regione	Codice Comune	CAP
18 giorno	19 mese	20 anno	21 giorno	22 mese	23 anno	24	25	26
Tipologia (via, piazza, ecc.)			Indirizzo			Numero civico		
23			24			25		
Tipologia costi			Costi agevolabili			Intensità di aiuto		Importo aiuto spettante
26			27			28		29
,00								,00

IMPRESA UNICA

RS402	Codice fiscale	1	Codice fiscale	2
	Codice fiscale	3	Codice fiscale	4
	Codice fiscale	5	Codice fiscale	6

Acconti
soggetti ISA

RS430



AGENZIA DELLE ENTRATE

REDDITI 2020
PERSONE FISICHE

SERVIZIO TELEMATICO DI PRESENTAZIONE DELLE DICHIARAZIONI

COMUNICAZIONE DI AVVENUTO RICEVIMENTO (art. 3, comma 10, D.P.R. 322/1998)

MODELLO DI DICHIARAZIONE REDDITI 2020 PERSONE FISICHE

PROTOCOLLO N. 21040909532068926 - 000001 DICHIARAZIONE presentata il 09/04/2021

LA DICHIARAZIONE E' STATA ACCOLTA.

TIPO DI DICHIARAZIONE Modulo RW: NO Quadro VO: NO Quadro AC: NO ISA: NO
Dichiarazione correttiva nei termini : NO
Dichiarazione integrativa : 1
Dichiarazione integrativa art.2, co.8-ter, DPR 322/98: NO
Eventi eccezionali : NO

DATI DEL CONTRIBUENTE Cognome e nome : POLI MARIDDA MARIA
Codice fiscale : PLOMDD67H57A662E
Partita IVA : 05099860727

EREDE, CURATORE
FALLIMENTARE O
DELL'EREDITA', ETC. Cognome e nome : ---
Codice fiscale : ---
Codice carica : --- Data carica : ---
Data inizio procedura : ---
Data fine procedura : ---
Procedura non ancora terminata: ---
Codice fiscale societa' o ente dichiarante : ---

IMPEGNO ALLA PRESENTAZIONE
TELEMATICA Codice fiscale dell'intermediario: CPRRSR62E65A662P
Soggetto che ha predisposto la dichiarazione: 2
Ricezione avviso telematico controllo automatizzato
dichiarazione: NO
Ricezione altre comunicazioni telematiche: NO
Data dell'impegno: 08/04/2021

VISTO DI CONFORMITA' Codice fiscale responsabile C.A.F.: ---
Codice fiscale C.A.F.: ---
Codice fiscale professionista : ---

CERTIFICAZIONE TRIBUTARIA Codice fiscale del professionista : ---
Codice fiscale o partita IVA del soggetto diverso dal
certificatore che ha predisposto la dichiarazione e
tenuto le scritture contabili : ---

FIRMA DELLA DICHIARAZIONE Quadri dichiarati: RA:1 RB:1 RC:1 RL:1 RN:1 RP:1 RS:1 RV:1 RX:1 FA:1 LM:1
Numero di moduli IVA: ---
Invio avviso telematico controllo automatizzato
dichiarazione all'intermediario: NO
Invio altre comunicazioni telematiche all'intermediario: NO
Esonero dall'apposizione del visto di conformità: NO
Situazioni particolari:

L'Agenzia delle Entrate provvedera' ad eseguire sul documento presentato
i controlli previsti dalla normativa vigente.

Comunicazione di avvenuto ricevimento prodotta il 09/04/2021

AGENZIA DELLE ENTRATE
REDDITI 2020
PERSONE FISICHE

SERVIZIO TELEMATICO DI PRESENTAZIONE DELLE DICHIARAZIONI

COMUNICAZIONE DI AVVENUTO RICEVIMENTO (art. 3, comma 10, D.P.R. 322/1998)

MODELLO DI DICHIARAZIONE REDDITI 2020 PERSONE FISICHE

PROTOCOLLO N. 21040909532068926 - 00001 DICHIARAZIONE presentata il 09/04/2021

DATI DEL CONTRIBUENTE
Cognome e nome : POLI MARILDA MARIA

Codice fiscale : PL0MDD67H57A662E

RIEPILOGO DATI CONTABILI PRINCIPALI

Periodo di imposta: 01/01/2019 - 31/12/2019

Quadri compilati : RA RB RC RL RN RP RS RV RX PA PM

--	IM006001	REDDITO O PERDITA REGIME DI VANTAGGIO	--
--	IM011001	IMPOSTA SOSTITUTIVA REGIME DI VANTAGGIO	--
848,00	IM034003	REDDITO REGIME FORFETTARIO	8.604,00
31.874,00	IM039001	IMPOSTA SOSTITUTIVA REGIME FORFETTARIO	848,00
5.559,00	RM001005	REDDITO COMPLESSIVO	31.874,00
--	RM026001	IMPOSTA NETTA	5.559,00
--	RM043002	BONUS IRPEF FRUIBILE IN DICHIARAZIONE	--
--	RM043003	BONUS IRPEF DA RESTITUIRE	--
1.428,00	RM045002	IMPOSTA A DEBITO	1.428,00
--	RM046001	IMPOSTA A CREDITO	--
394,00	RV002002	ADIZIONALE REGIONALE ALL'IRPEF DOVUTA	394,00
178,00	RV010002	ADIZIONALE COMUNALE ALL'IRPEF DOVUTA	178,00

Comunicazione di avvenuto ricevimento prodotta il 09/04/2021