

COMUNE DI MOLFETTA
Progetto per la salvaguardia e la sicurezza alla navigazione ed all'ormeggio del bacino portuale del Porto di Molfetta
Nota m_amte.DVA.REGISTRO UFFICIALE.U.0017226.20-07-2017
Risposta



Figura 1. Aerofotografie relative allo stato di degrado del secondo braccio

GIENNAIO
2019



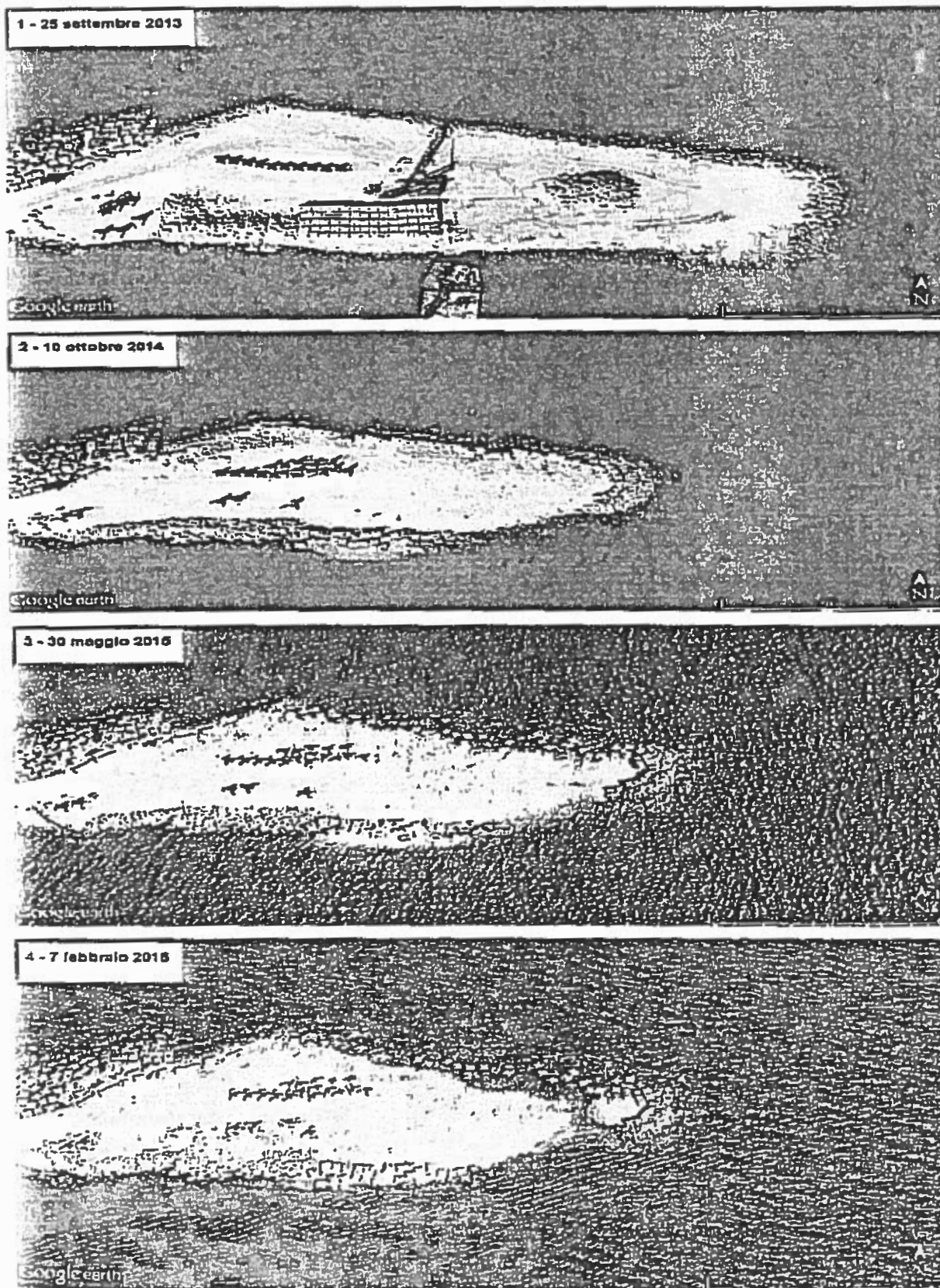
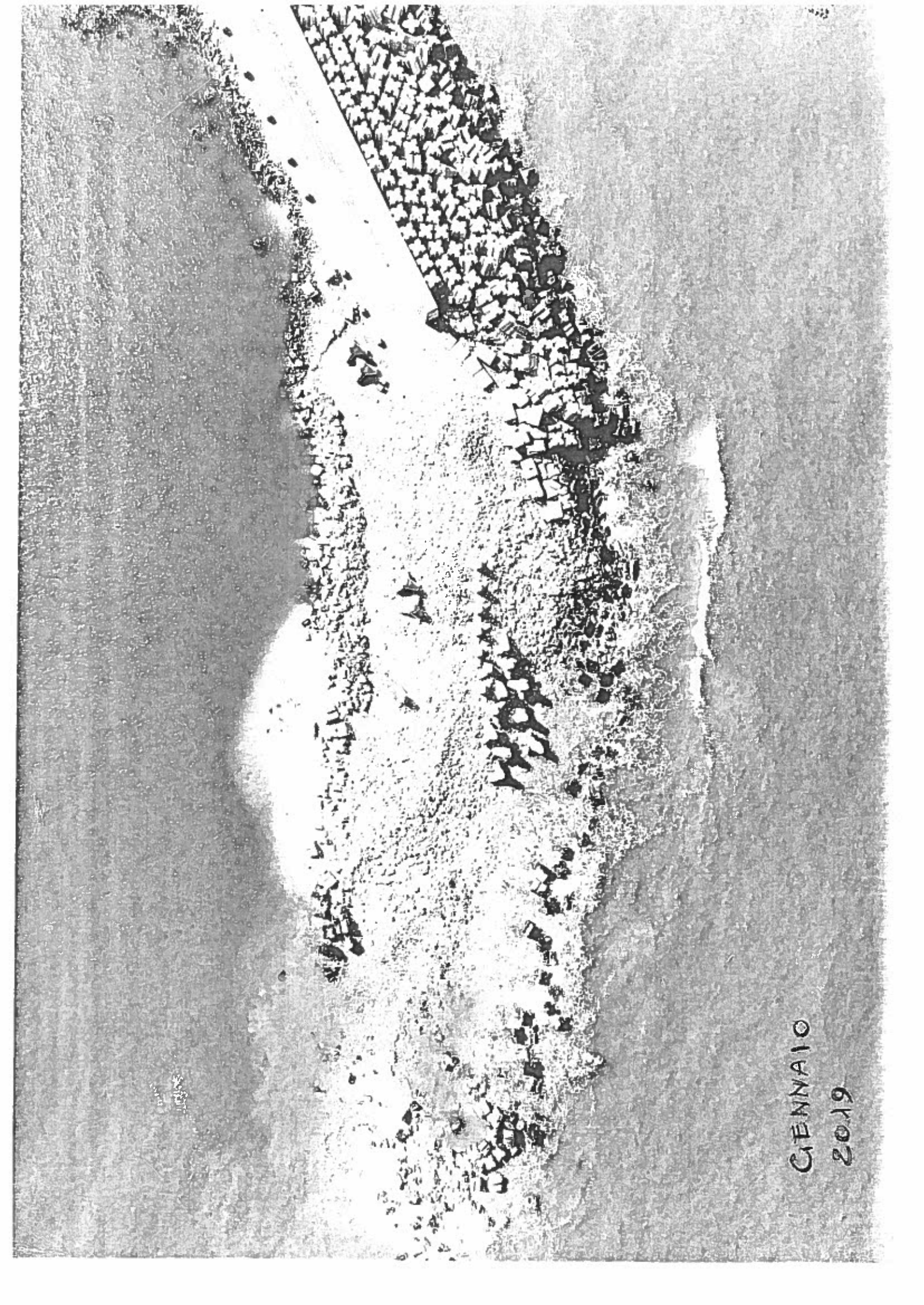
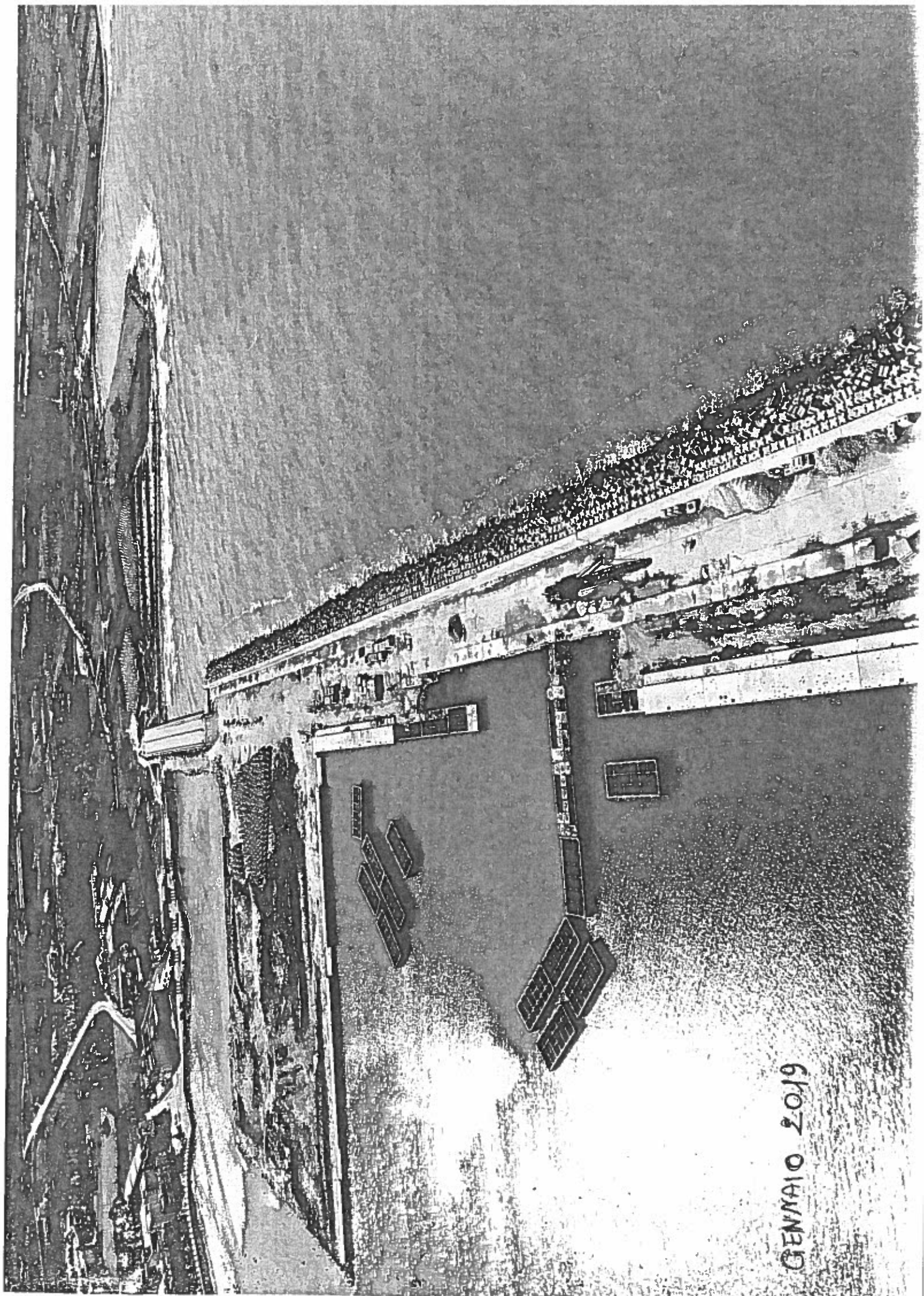

GENNAIO 2019