

CARTOGRAFIA BASE

- Carta Tecnica Regionale
- Edificio
- Limite Amministrativo
- Linea di costa

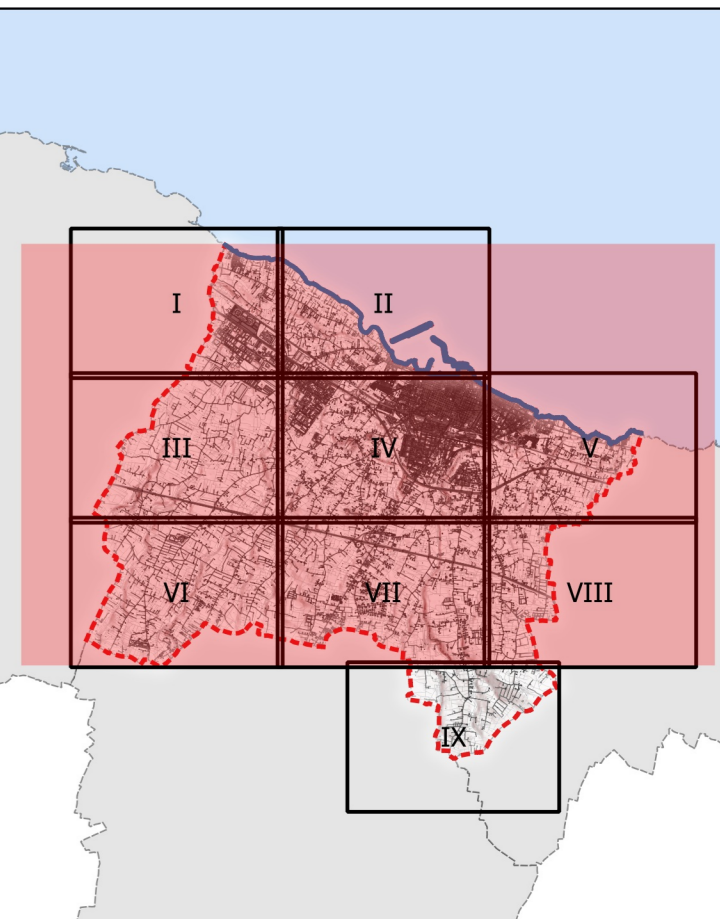

Città di MOLFETTA
Settore Territorio

ADEGUAMENTO DEL P.R.G.C. AL P.P.T.R.
Art. 97 NTA del Piano Paesaggistico Territoriale Regionale

Serie 1
ELABORATI DEL PRGC

1.D02 Stato dei luoghi - CTR aggiornamento 2011

Sindaco	Tommaso Minervini
Assessore all'Urbanistica	Pietro Mastropasqua
Dirigente settore territorio e RUP	Ing. Alessandro Binetti
Supporto esterno alla progettazione	Ing. Mario Emilio de Gennaro, Geom. Alessandro de Robertis
Supporto tecnico esterno al RUP	Arch. Giambattista del Rosso, Ing. Domenico Modugno, Geom. Vito Pappagallo

