



**STRUMENTI URBANISTICI**

- |   |  |  |
|---|--|--|
| PRGC  |  AREE FERROVIARIE   |  AREE PER ATTREZZATURE ASI  |
|  Z.T.O. D2 |  ZONA STRADALE     |  AREE ASI VERDE ATTREZZATO |
|  Z.T.O. D4 |  AREE DI RISPETTO |  FASCIA COSTIERA          |
|  Z.T.O. E  |  |  |

**CARTOGRAFIA BASE**

- Carta Tecnica Regionale
-  Edifici
  -  Limite Amministrativo
  -  Linea di costa

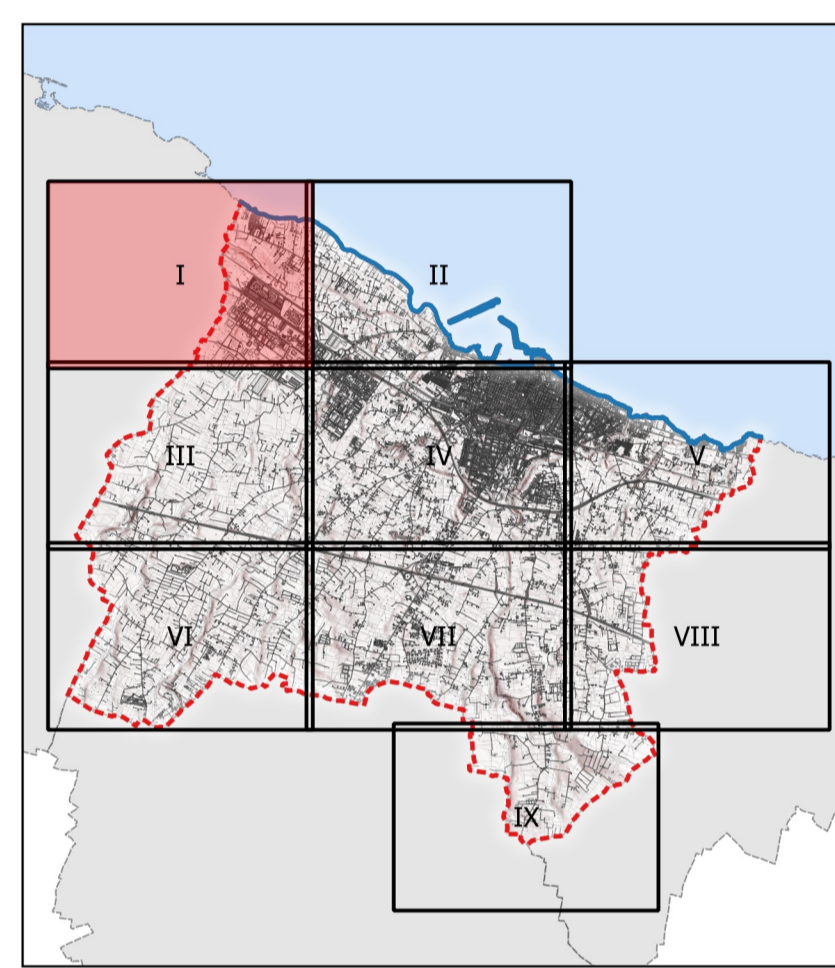

**Città di MOLFETTA**  
Settore Territorio

ADEGUAMENTO DEL P.R.G.C. AL P.P.T.R.  
Art. 97 NTA del Piano Paesaggistico Territoriale Regionale

Serie 1  
ELABORATI DEL PRGC

1.D04 Zone Omogenee

Tavola I

Sindaco **Tommaso Minervini**  
Assessore all'Urbanistica **Pietro Mastropasqua**  
Dirigente settore territorio e RUP **Ing. Alessandro Binetti**  
Supporto esterno alla progettazione **Ing. Mario Emilio de Gennaro,**  
**Geom. Alessandro de Robertis**  
Supporto tecnico esterno al RUP **Arch. Giambattista del Rosso,**  
**Ing. Domenico Modugno,**  
**Geom. Vito Pappagallo**

Luglio 2020      Scala 1:5.000 - su CTR Puglia

