

**STRUMENTI URBANISTICI**

PRGC	Z.T.O. E	AREE ASI VERDE ATTREZZATO
Z.T.O. D1	AREE DI RISPETTO	PRGC - Disegni
Z.T.O. D2	AREE PER ATTREZZATURE ASI	----- DISEGNO

**CARTOGRAFIA BASE**

Carta Tecnica Regionale

- Edifici
- Limite Amministrativo
- Linea di costa

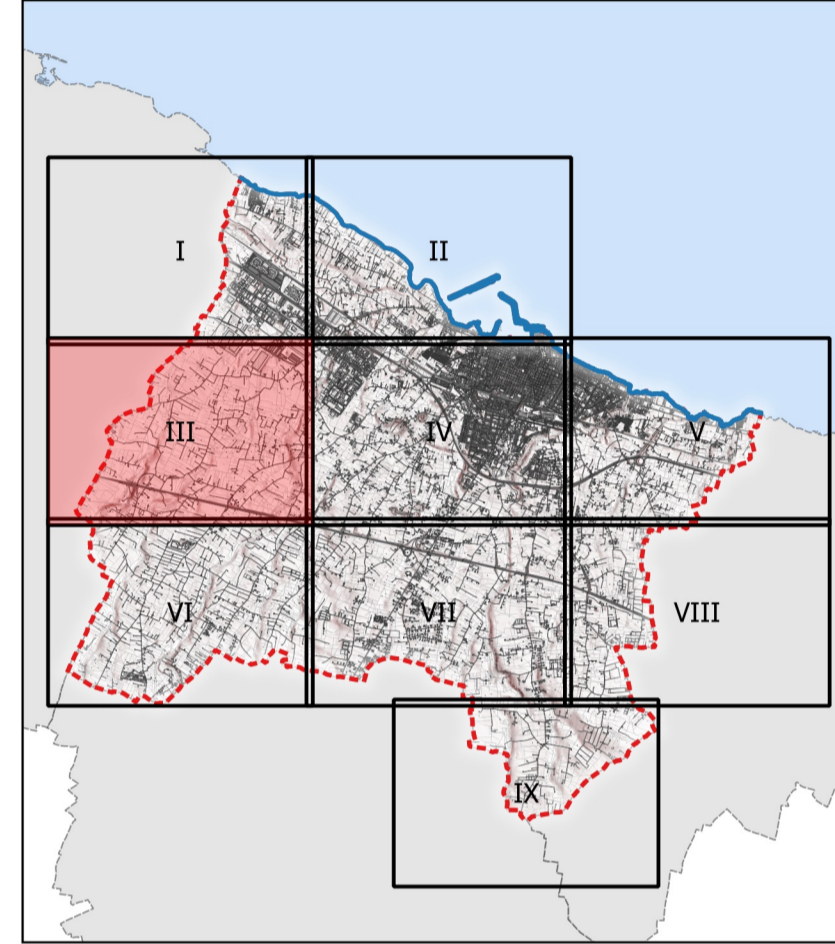



**Città di MOLFETTA**  
Settore Territorio

**ADEGUAMENTO DEL P.R.G.C. AL P.P.T.R.**  
Art. 97 NTA del Piano Paesaggistico Territoriale Regionale

**Serie 1**  
**ELABORATI DEL PRGC**

**1.D04 Zone Omogenee**

**Tavola III**

Sindaco	<b>Tommaso Minervini</b>
Assessore all'Urbanistica	<b>Pietro Mastropasqua</b>
Dirigente settore territorio e RUP	Ing. <b>Alessandro Binetti</b>
Supporto esterno alla progettazione	Ing. <b>Mario Emilio de Gennaro</b> , Geom. <b>Alessandro de Robertis</b>
Supporto tecnico esterno al RUP	Arch. <b>Giambattista del Rosso</b> , Ing. <b>Domenico Modugno</b> , Geom. <b>Vito Pappagallo</b>

Luglio 2020 Scala 1:5.000 - su CTR Puglia

