

PRGC
Z.T.O. E

ZONA PER ATTREZZATURE
E SERVIZI TECNOLOGICI

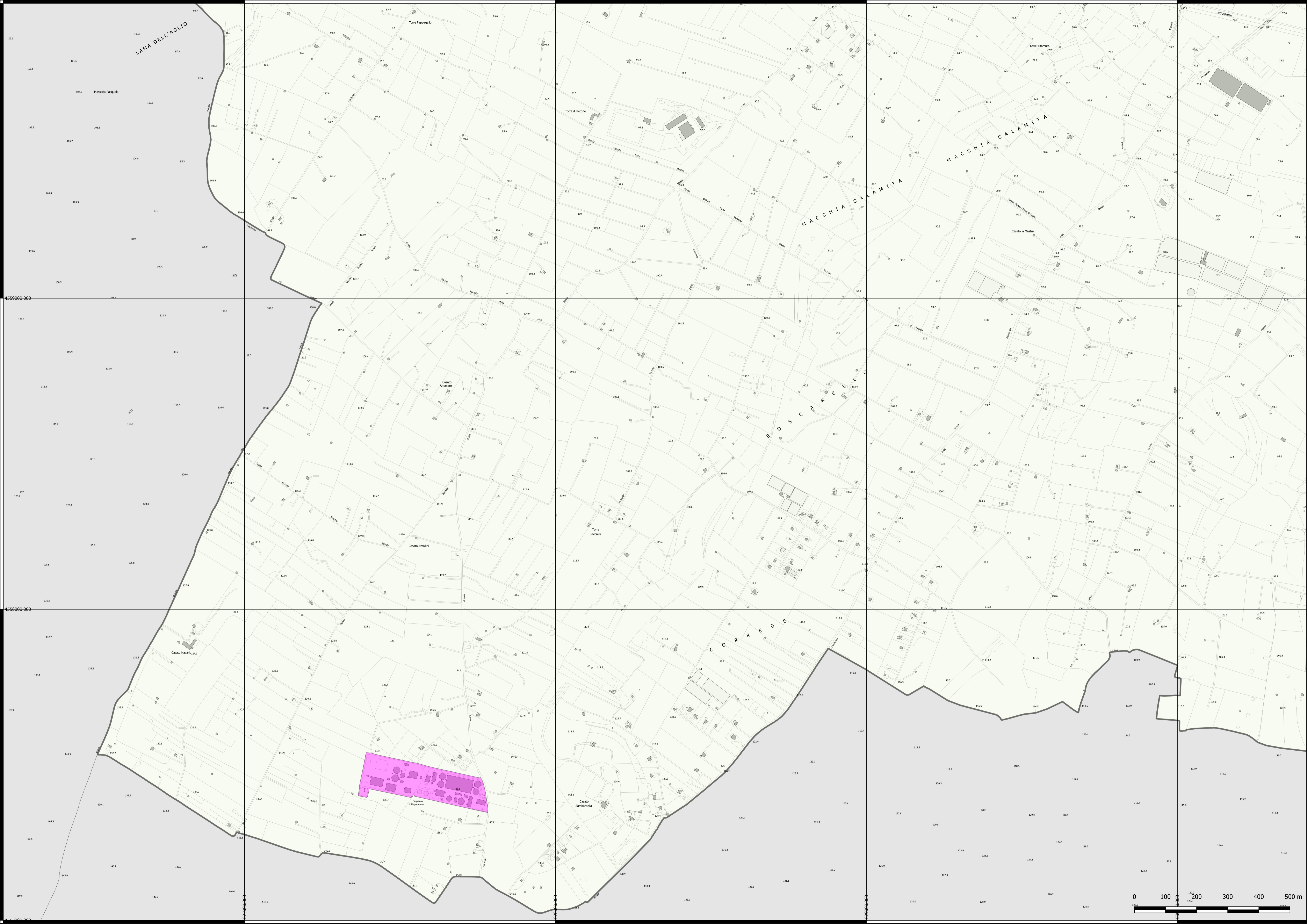

CARTOGRAFIA BASE

Carta Tecnica Regionale

- Edifici
- Limite Amministrativo
- Linea di costa

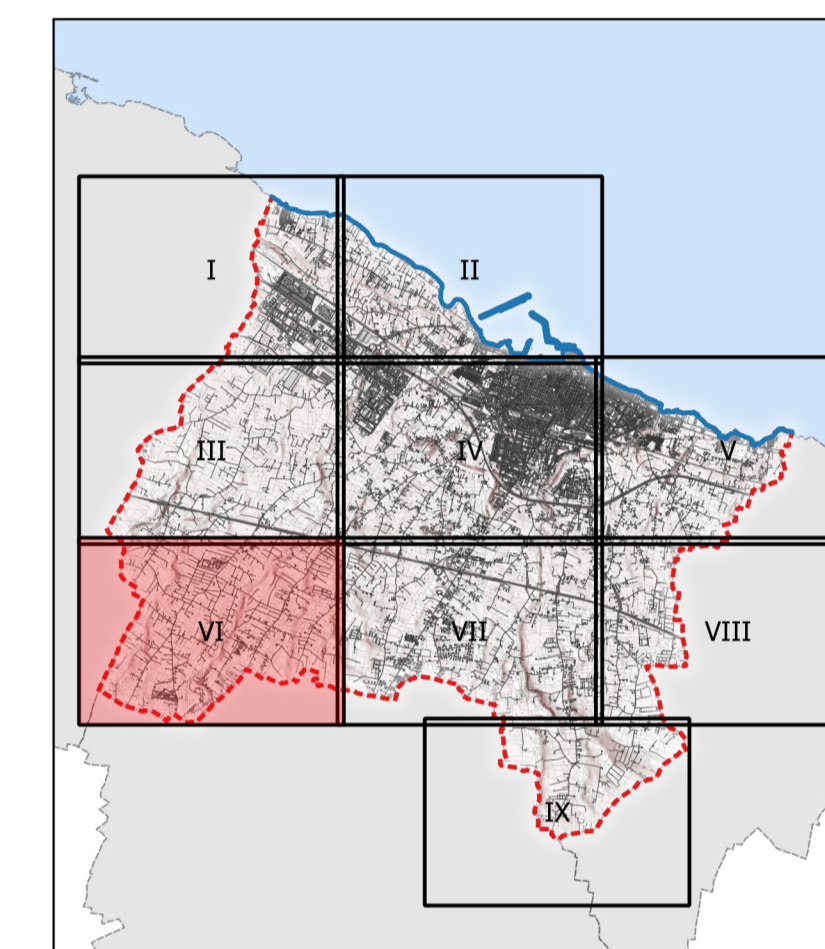

Città di **MOLFETTA**
Settore Territorio

ADEGUAMENTO DEL P.R.G.C. AL P.P.T.R.
Art. 97 NTA del Piano Paesaggistico Territoriale Regionale

Serie 1
ELABORATI DEL PRGC

1.D04 Zone Omogenee

Tavola VI

- Sindaco **Tommaso Minervini**
- Assessore all'Urbanistica **Pietro Mastropasqua**
- Dirigente settore territorio e RUP **Ing. Alessandro Binetti**
- Supporto esterno alla progettazione **Ing. Mario Emilio de Gennaro,**
Geom. Alessandro de Robertis
- Supporto tecnico esterno al RUP **Arch. Giambattista del Rosso,**
Ing. Domenico Modugno,
Geom. Vito Pappagallo



Luglio 2020

Scala 1:5.000 - su CTR Puglia