

PRGC  
Z.T.O. E

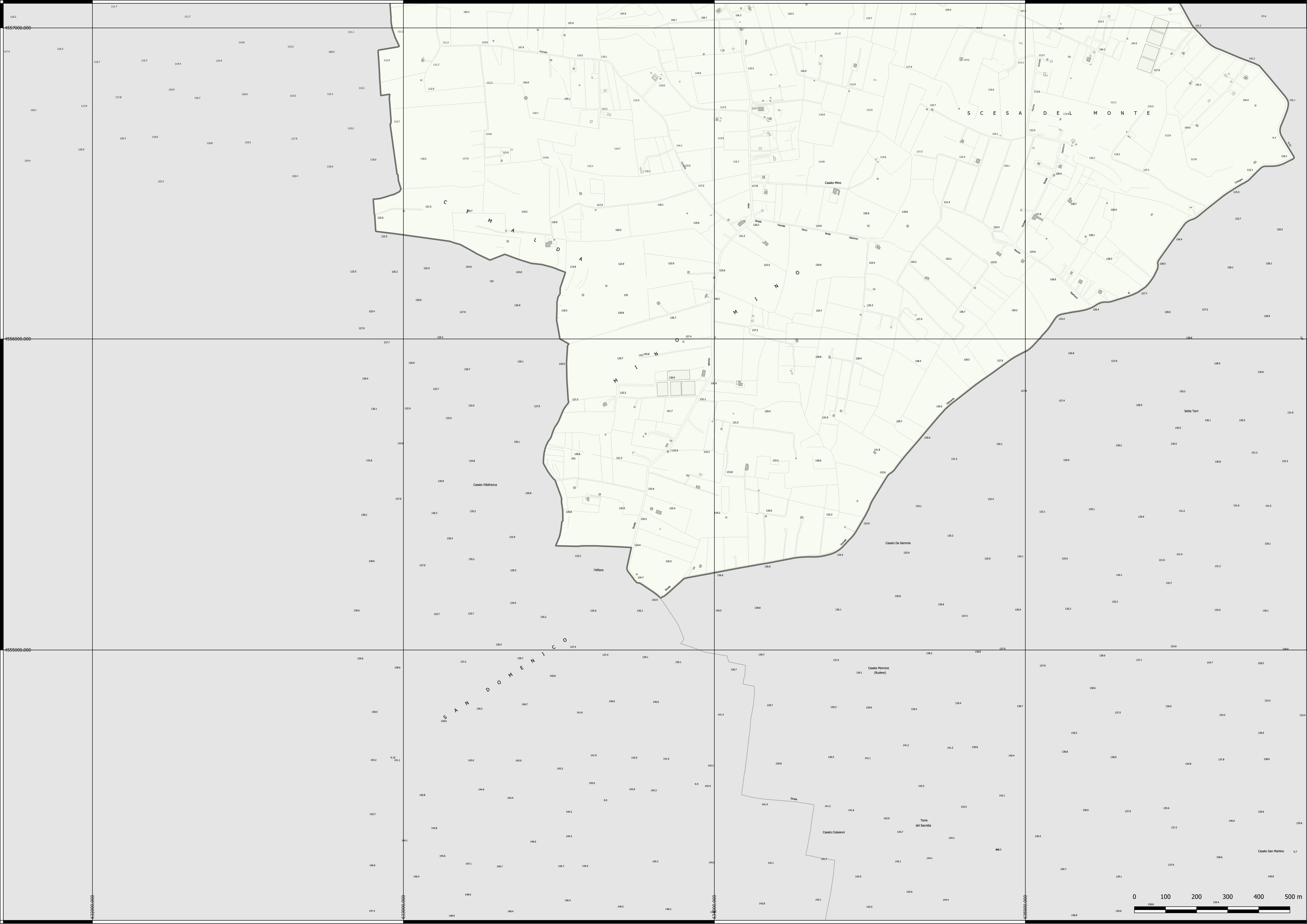

CARTOGRAFIA BASE

- Carta Tecnica Regionale
- Edifici
- Limite Amministrativo
- Linea di costa

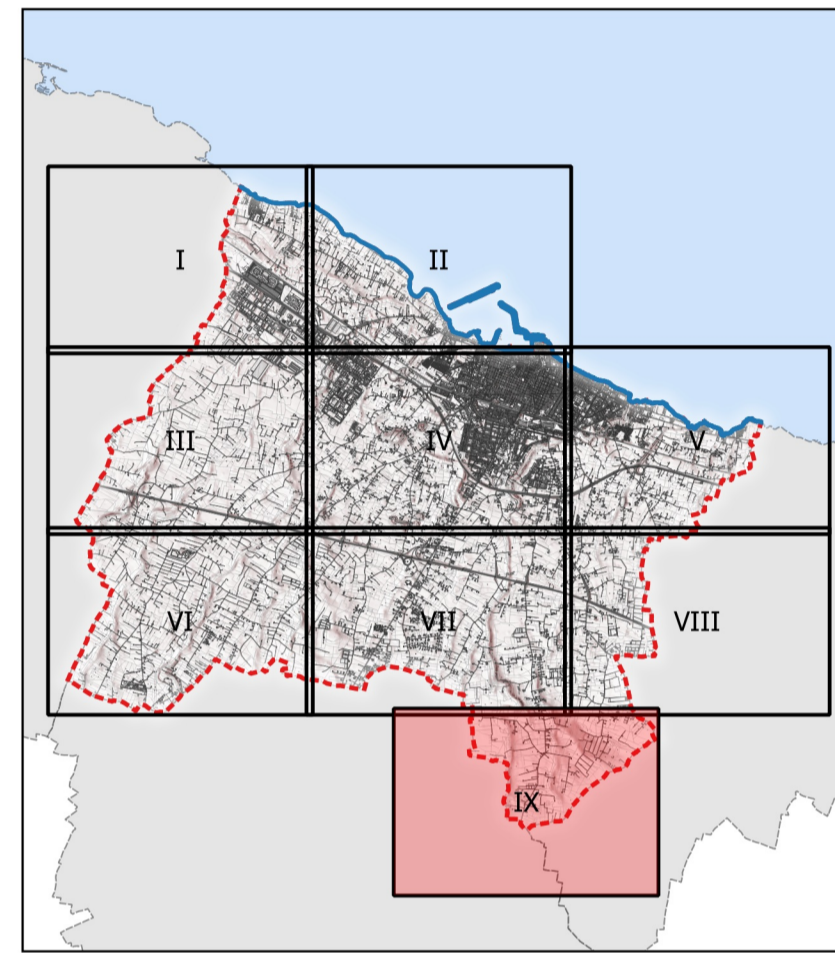

**Città di MOLFETTA**  
Settore Territorio

**ADEGUAMENTO DEL P.R.G.C. AL P.P.T.R.**  
Art. 97 NTA del Piano Paesaggistico Territoriale Regionale

**Serie 1**  
**ELABORATI DEL PRGC**

**1.D04 Zone Omogenee**

**Tavola IX**

Sindaco **Tommaso Minervini**  
Assessore all'Urbanistica **Pietro Mastropasqua**  
Dirigente settore territorio e RUP **Ing. Alessandro Binetti**  
Supporto esterno alla progettazione **Ing. Mario Emilio de Gennaro,**  
**Geom. Alessandro de Robertis**  
Supporto tecnico esterno al RUP **Arch. Giambattista del Rosso,**  
**Ing. Domenico Modugno,**  
**Geom. Vito Pappagallo**

Luglio 2020 Scala 1:5.000 - su CTR Puglia

