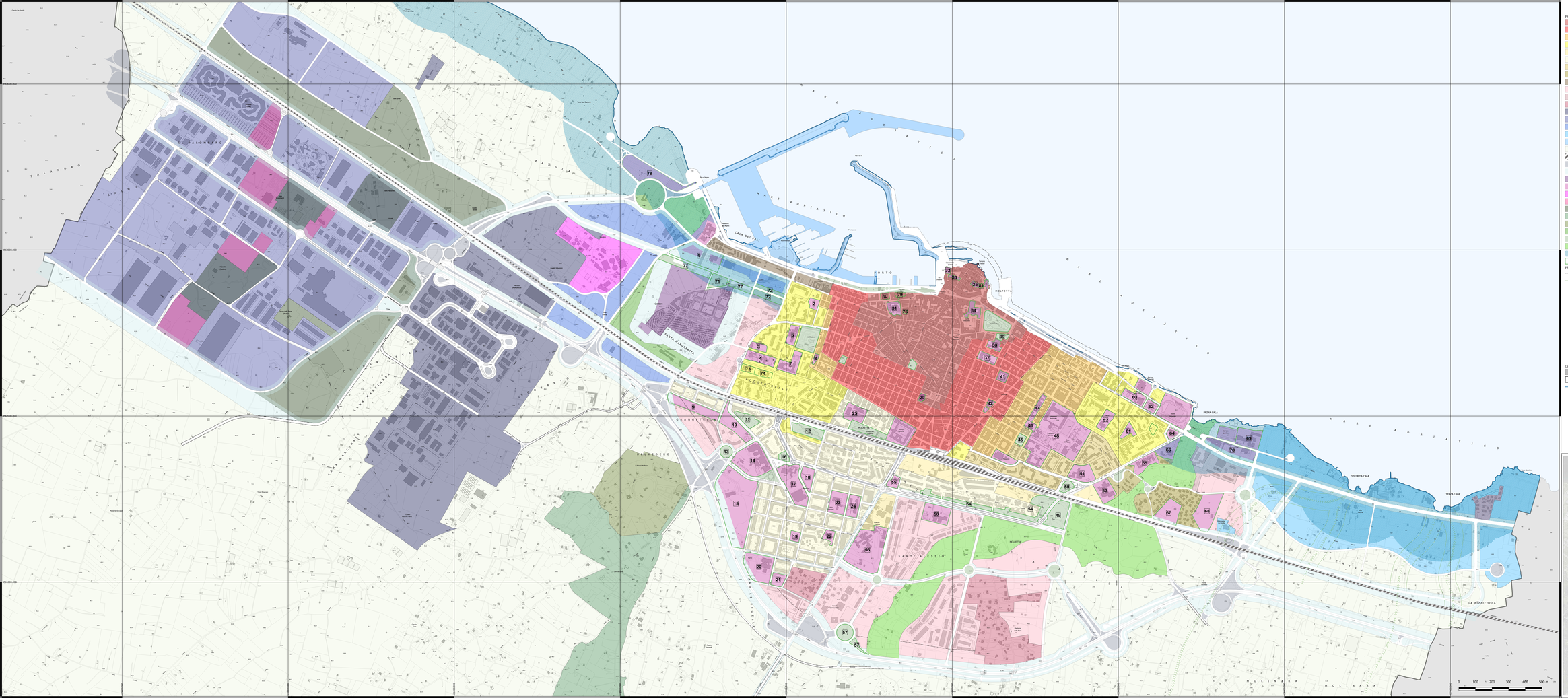

STRUMENTI URBANISTICI

PRGC

- Z.T.O. A1
- Z.T.O. A2
- Z.T.O. B1
- Z.T.O. B2
- Z.T.O. B3
- Z.T.O. B4
- Z.T.O. B5
- Z.T.O. B6
- Z.T.O. B7
- Z.T.O. C1
- Z.T.O. C2
- Z.T.O. C4
- Z.T.O. D1
- Z.T.O. D2
- Z.T.O. D3
- Z.T.O. D4
- ZONA PORTUALE D5
- Z.T.O. E
- AREE FERROVIARIE
- ZONA STRADALE
- AREE DI RISPETTO
- ZONA CIMITERIALE
- SERVIZI E ATTREZZATURE DI INTERESSE PUBBLICO
- ZONA PER ATTREZZATURE E SERVIZI TECNOLOGICI
- AREE PER ATTREZZATURE ASE
- AREE ASI VERDE ATTREZZATO
- AREA PARCO TEMATICO DEL PULO
- ZONA ARCHEOLOGICA DEL PULO
- VERDE ATTREZZATO
- VERDE PUBBLICO
- VERDE URBANO E TERRITORIALE
- FASCIA COSTIERA
- TABELLA DELLE AREE A SERVIZI

PRGC - Disegni

- DISEGNO
- ZONA LARE

CARTOGRAFIA BASE

Carta Tecnica Regionale

- Edifici
- Limite Amministrativo
- Linea di costa

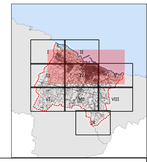

Città di MOLFETTA
Settore Territorio

ADEGUAMENTO DEL P.R.G.C. AL P.P.T.R.
Art. 97 NTA del Piano Paesaggistico Territoriale Regionale

Serie 1
ELABORATI DEL PRGC

1.D05 Zone Omogenee

Sindaco: **Tommaso Minervini**

Assessore all'Urbanistica: **Pietro Mastropasqua**

Dirigente settore territorio e RUP: Ing. **Alessandro Binetti**

Supporto esterno alla progettazione: Ing. **Mario Emilio de Gennaro**, Ing. **Alessandro di Roberto**, Arch. **Giambattista del Rosso**,

Supporto tecnico esterno al RUP: Ing. **Domenico Modugno**, Geom. **Vito Papagallo**

Luglio 2020

Scala 1:5.000 - su CTR Puglia