

**STRUMENTI URBANISTICI**

- PRGC
- AREE DI RISPETTO
  - AREE PER ATTREZZATURE ASI
  - AREE ASI VERDE ATTREZZATO
- STRUMENTI URBANISTICI
- PERIMETRI
  - PRGC - Disegni
  - DISEGNO

**CARTOGRAFIA BASE**

- Carta Tecnica Regionale
- Edifici
  - Limite Amministrativo
  - Linea di costa

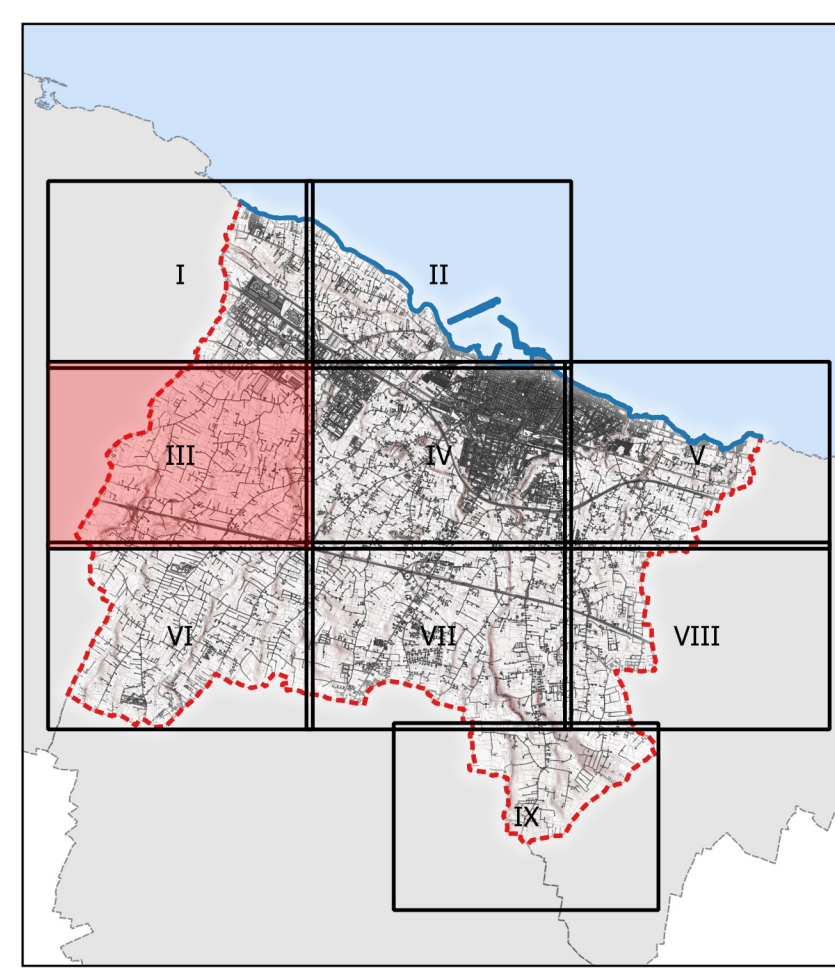

**Città di MOLFETTA**  
Settore Territorio

**ADEGUAMENTO DEL P.R.G.C. AL P.P.T.R.**  
Art. 97 NTA del Piano Paesaggistico Territoriale Regionale

**Serie 1**  
**ELABORATI DEL PRGC**

**1.D06 Progetto Generale del PRGC**  
su base CTR aggiornamento 2011

Tavola III

- Sindaco **Tommaso Minervini**
- Assessore all'Urbanistica **Pietro Mastropasqua**
- Dirigente settore territorio e RUP **Ing. Alessandro Binetti**
- Supporto esterno alla progettazione **Ing. Mario Emilio de Gennaro,**  
**Geom. Alessandro de Robertis**
- Supporto tecnico esterno al RUP **Arch. Giambattista del Rosso,**  
**Ing. Domenico Modugno,**  
**Geom. Vito Pappagallo**

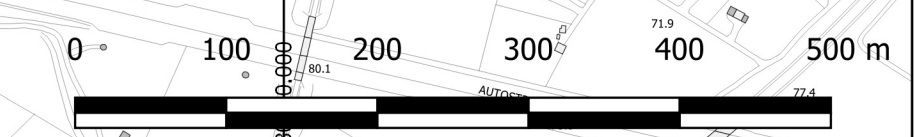

Luglio 2020

Scala 1:5.000 - su CTR Puglia