

CARTOGRAFIA BASE

- Carta Tecnica Regionale
- Edifici
- Limite Amministrativo
- Linea di costa

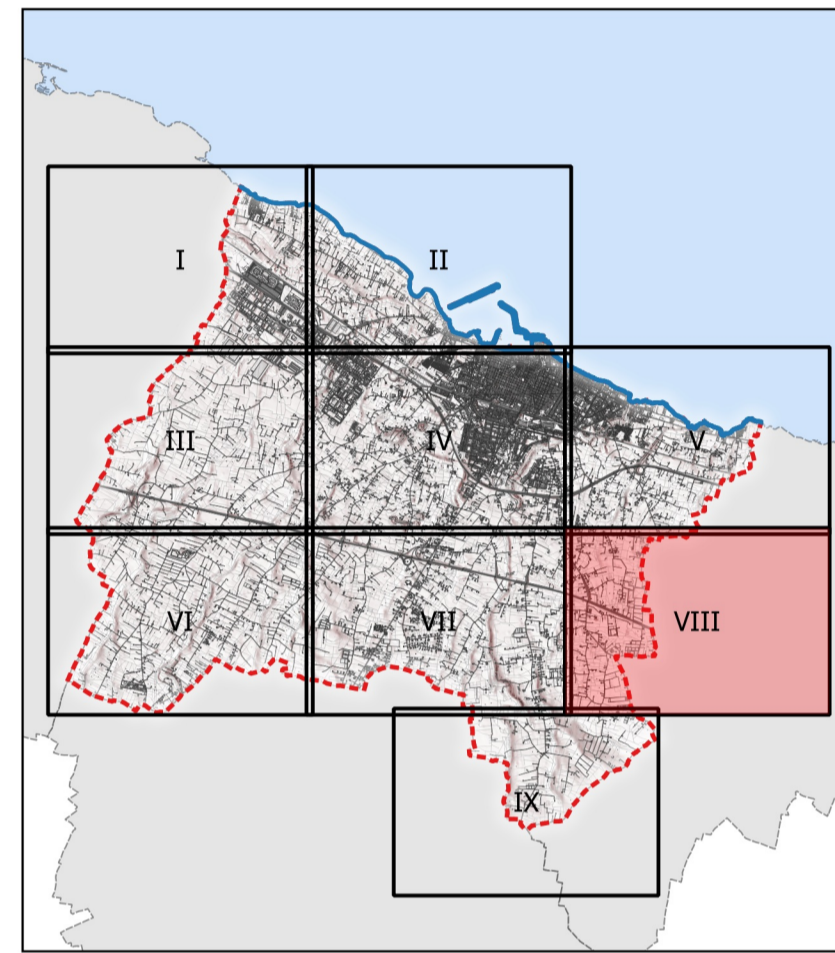



Città di MOLFETTA
Settore Territorio

ADEGUAMENTO DEL P.R.G.C. AL P.P.T.R.
Art. 97 NTA del Piano Paesaggistico Territoriale Regionale

Serie 1
ELABORATI DEL PRGC

1.D06 Progetto Generale del PRGC
su base CTR aggiornamento 2011

Tavola VIII

| | |
|-------------------------------------|---|
| Sindaco | Tommaso Minervini |
| Assessore all'Urbanistica | Pietro Mastropasqua |
| Dirigente settore territorio e RUP | Ing. Alessandro Binetti |
| Supporto esterno alla progettazione | Ing. Mario Emilio de Gennaro , Geom. Alessandro de Robertis |
| Supporto tecnico esterno al RUP | Arch. Giambattista del Rosso , Ing. Domenico Modugno , Geom. Vito Pappagallo |

Luglio 2020 Scala 1:5.000 - su CTR Puglia

