

CARTOGRAFIA BASE

- Carta Tecnica Regionale
- Edifici
- Limite Amministrativo
- Linea di costa
- Pericolosità idraulica
- AP
- MP
- BP
- Reticolo idrografico
- Corso d'acqua
- Corso d'acqua episodico
- Corso d'acqua obliterato

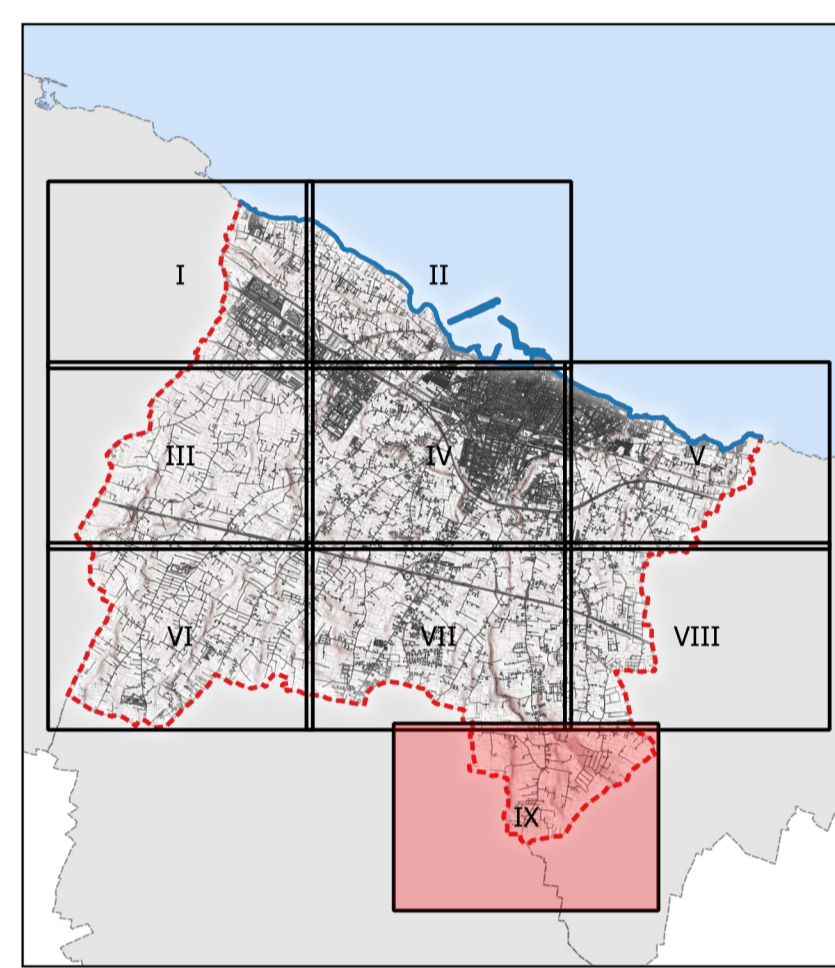



**Città di MOLUFFETTA**  
Settore Territorio

**ADEGUAMENTO DEL P.R.G.C. AL P.P.T.R.**  
Art. 97 NTA del Piano Paesaggistico Territoriale Regionale

**Serie 1**  
**ELABORATI DEL PRGC**

**1.D06bis Progetto Generale del PRGG**  
su base CTR aggiornamento 2011, PAI e  
reticolo idrografico dell'adeguamento

Tavola IX

Sindaco **Tommaso Minervini**  
Assessore all'Urbanistica **Pietro Mastropasqua**  
Dirigente settore territorio e RUP **Ing. Alessandro Binetti**  
Supporto esterno alla progettazione **Ing. Mario Emilio de Gennaro,**  
**Geom. Alessandro de Robertis**  
Supporto tecnico esterno al RUP **Arch. Giambattista del Rosso,**  
**Ing. Domenico Mogugno,**  
**Geom. Vito Pappagallo**

Luglio 2020 Scala 1:5.000 - su CTR Puglia

