Q_15

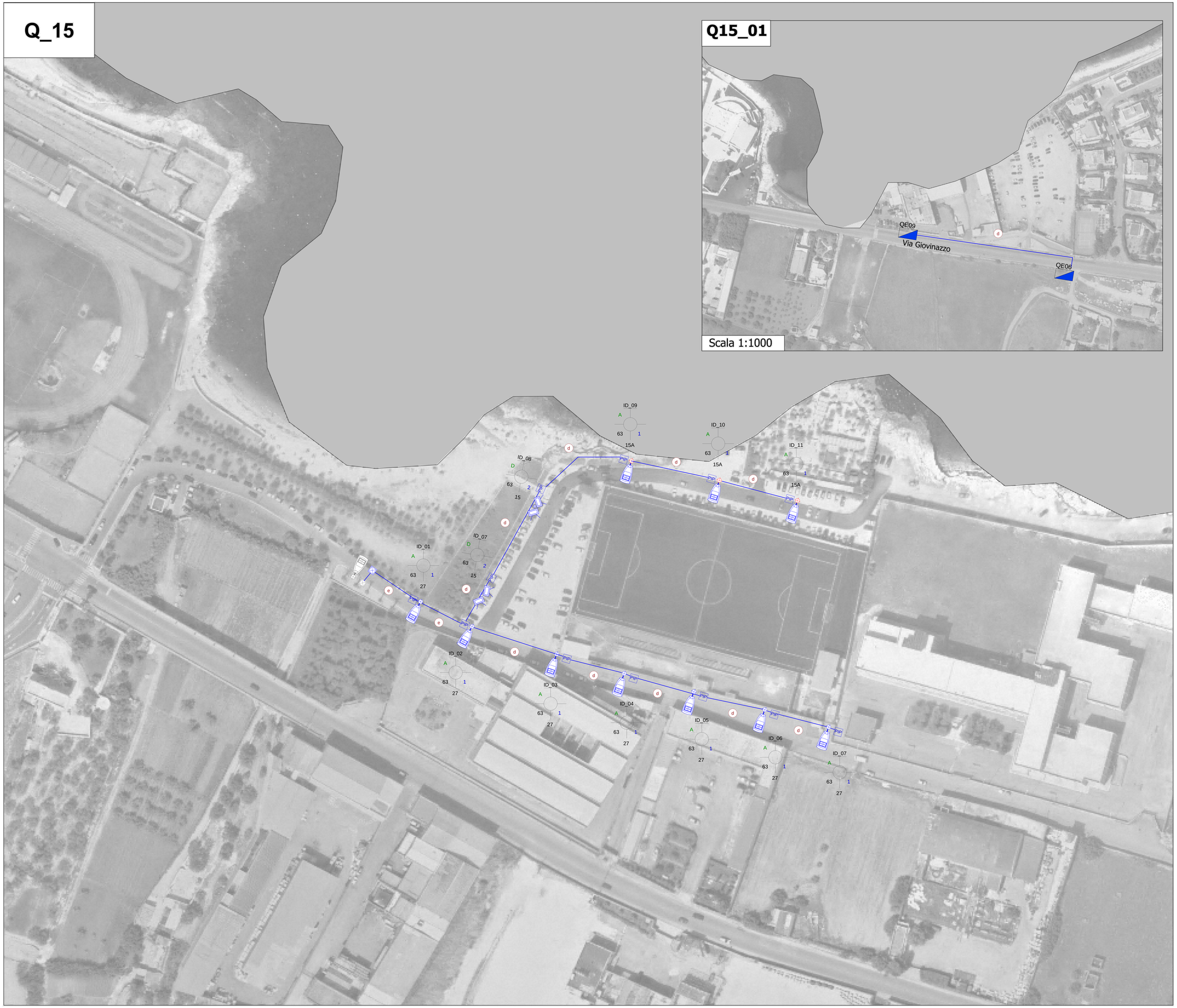

LEGENDA

QExx	Quadro elettrico di comando	
	Linea elettrica interrata di nuova realizzazione	
	Punto luce esistente con testapalo singolo e armatura stradale	
	Armatura stradale | Palo stradale della CARPAL o equivalente h =8m	
	Armatura stradale | Palo stradale della CARPAL o equivalente h =12m	
	Pozzetto di derivazione esistente	
	Proiettori di nuova installazione su nuovo palo stradale della CARPAL o equivalente h=12m	
PIP	Plinto in cls gettato in opera e pozzetto prefabbricato completo di chiusino in ghisa	
S	Linea elettrica in ampliamento: cavo FG16OR16 1x(4x35) mm² + PE	a vista
A	Linea elettrica in ampliamento: cavo FG16OR16 1x(4x25) mm² + PE	a vista
B	Linea elettrica in ampliamento: cavo FG16OR16 1x(4x16) mm² + PE	a vista
C	Linea elettrica in ampliamento: cavo FG16OR16 1x(4x10)mm² + PE	a vista
D	Linea elettrica in ampliamento: cavo FG16OR16 1x(4x6)mm² + PE	a vista
E	Linea elettrica in ampliamento: cavo FG16OR16 1x(4x4)mm² + PE	a vista
F	Derivazione punto luce: cavo FG16OR16 1x(2x2,5)mm² + PE	a vista
a	Linea elettrica in ampliamento: cavo FG16OR16 1x(4x25) mm² + PE	N. 1 Ø 90
b	Linea elettrica in ampliamento: cavo FG16OR16 1x(4x16) mm² + PE	N. 1 Ø 90
c	Linea elettrica in ampliamento: cavo FG16OR16 1x(4x10)mm² + PE	N. 1 Ø 90
d	Linea elettrica in ampliamento: cavo FG16OR16 1x(4x6)mm² + PE	N. 1 Ø 90
e	Linea elettrica in ampliamento: cavo FG16OR16 1x(4x4)mm² + PE	N. 1 Ø 90
f	Derivazione punto luce: cavo FG16OR16 1x(2x2,5)mm² + PE	N. 1 Ø 90

TIPOLOGIA APPARECCHIO:

A	Armatura stradale
B	Lanterna
C	Sospensione
D	Proiettore
I	Incasso
Au	Arredo urbano
KR	Kit Retrofit

N.B. Per l'elenco dei codici degli apparecchi e dei sostegni impiegati si rimanda all'elaborato *D03 "Capitolato tecnico prestazionale"*

QUADRO D'UNIONE

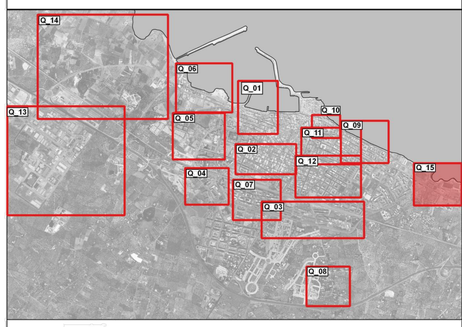

COMUNE DI MOLFETTA

Città Metropolitana di Bari
Via Martiri di Via Fani, 2/b, 70056 Molfetta - BA

REALIZZAZIONE E GESTIONE DI UN PROGETTO INTEGRATO DI SISTEMI E SERVIZI TECNOLOGICI PER LA CITTÀ INTELLIGENTE PER IL COMUNE DI MOLFETTA

Il Committente:

COMUNE DI MOLFETTA
Via Martiri di Via Fani, 2/b, 70056 Molfetta - BA

Responsabile Unico del Procedimento

Ing. Alessandro Binetti

Il Concessionario:

Melficta Intelligentes s.r.l.
Via Sassanelli n. 42 – 70124 Bari –
P. IVA 08473960725
Pec: *melfictaintelligentes@legalmail.it*

Il Procuratore

Vito Moramarco

Le Imprese Esecutrici:

CREASYS S.r.l.
Piazza Albania
00153 Roma RM

Coopservice c.coop.p.A
Via Rochdale, 5
42122 Reggio Emilia

La Progettazione

Team di Progettazione
Ing. Federica Fabio
Ing. Marialessia Cereda
Ing. Anna Sveline
Ing. Orazio Milano
Arch. Pasqua Maria Rosapo
Arch. Nicola Sarcina
Arch. Eleonora Capobianco

Ing. Giulio Madaro

Ing. Pierpaolo Madaro

PROGETTO ESECUTIVO

Descrizione:

IMPIANTO DI PUBBLICA ILLUMINAZIONE

Piano di riqualificazione ed efficientamento degli impianti
Ampliamenti e rifacimento impianti esistenti Quadrante 15

TAV.	SDP_46_01
SCALA	1:500
DATA:	**LUGLIO 2022**