



LEGENDA

- Quadro elettrico non oggetto di intervento
- Quadro elettrico oggetto di rimozione
- Quadro elettrico oggetto di sostituzione
- Quadro elettrico oggetto di sostituzione con nuovo armadio

QUADRI ELETTRICI ACCORPATI	
QE RIMOSSO	DESCRIZIONE LAVORAZIONE
129	Il QE129 è stato accorpato al QE45 servito dal gruppo di misura con codice cliente 709 890 743
25-2	Il QE25-2 è stato accorpato al QE25-1 servito dal gruppo di misura con codice cliente 897 519 062
124	Il QE124 è stato accorpato al QE18 servito dal gruppo di misura con codice cliente 709830741
126	Il QE126 è stato accorpato al QE53 servito dal gruppo di misura con codice cliente 710 221 502
02	Il QE02 è stato accorpato al QE03 servito dal gruppo di misura con codice cliente 710247714
108	Il QE108 è stato accorpato al QE109 servito dal gruppo di misura con codice cliente 709890735
119	Il QE119 è stato accorpato al QE44 servito dal gruppo di misura con codice cliente 709830732
123	Il QE123 è stato accorpato al QE125 servito dal gruppo di misura con codice cliente 710105677
112	Il QE112 è stato accorpato al QE45 servito dal gruppo di misura con codice cliente 709 890 743
130	Il QE130 è stato accorpato al QE109 servito dal gruppo di misura con codice cliente 709890735
130	Il QE130 è stato accorpato al QE44 servito dal gruppo di misura con codice cliente 709830732
128	Il QE128 è stato accorpato al QE57 servito dal gruppo di misura con codice cliente 709890727
123	Il QE123 è stato accorpato al QE114 servito dal gruppo di misura con codice cliente 740274791
116	Il QE116 è stato accorpato al QE23 servito dal gruppo di misura con codice cliente 898004635
64	Il QE64 è stato accorpato al QE63 servito dal gruppo di misura con codice cliente 710 059 241
06	Il QE06 è stato accorpato al QE09 servito dal gruppo di misura con codice cliente 895542148

QUADRO D'UNIONE

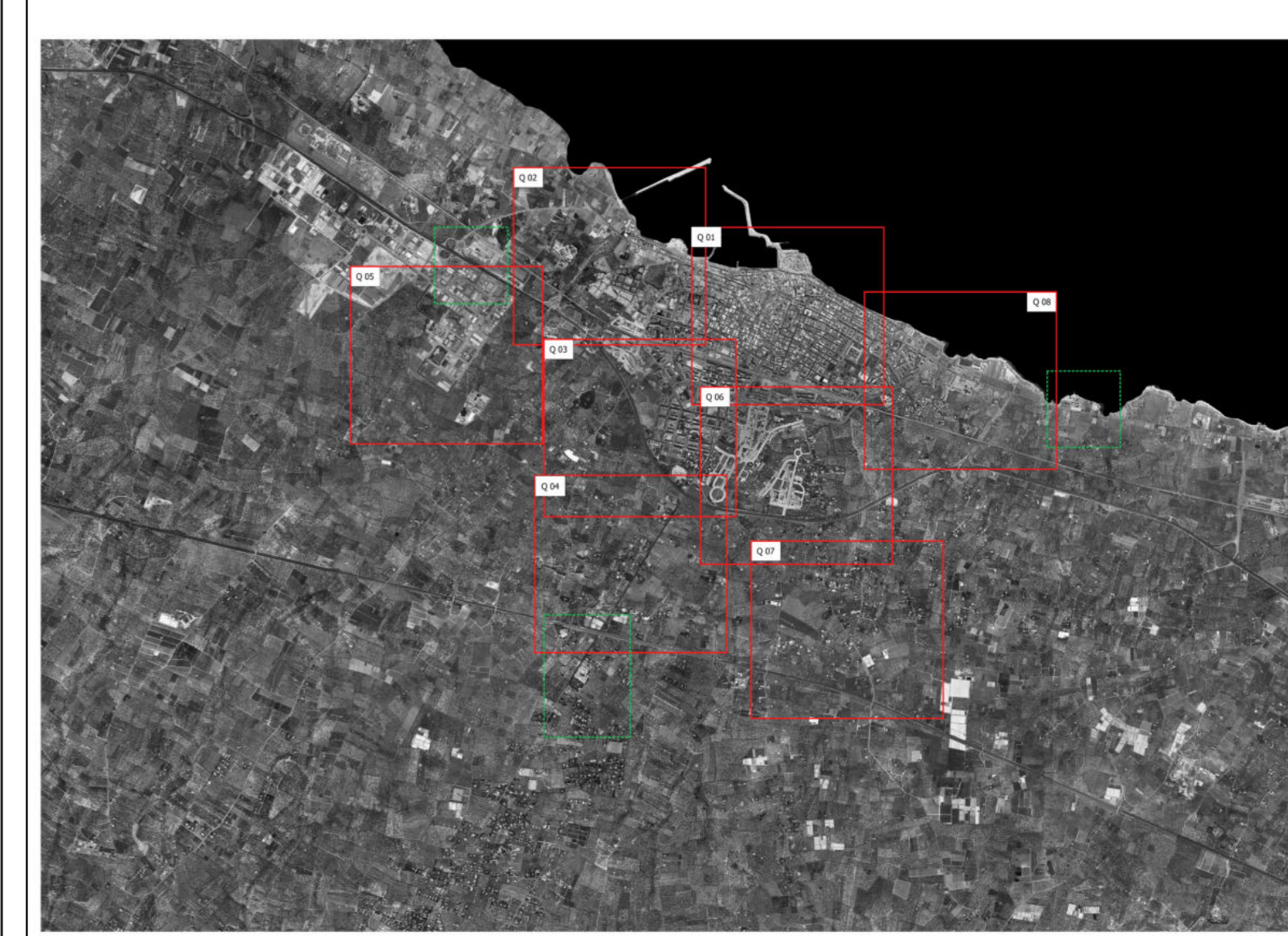



COMUNE DI MOLFETTA
Città Metropolitana di Bari
Via Martiri di Via Fani, 2/b, 70056 Molifetta - BA



REALIZZAZIONE E GESTIONE DI UN PROGETTO INTEGRATO DI SISTEMI E SERVIZI TECNOLOGICI PER LA CITTÀ INTELLIGENTE PER IL COMUNE DI MOLFETTA

Il Committente:
COMUNE DI MOLFETTA
Via Martiri di Via Fani, 2/b, 70056 Molifetta - BA

Responsabile Unico del Procedimento
Ing. Alessandro Binetti

Il Concessionario:
Melficta Intelligentes s.r.l.
Via Sasanelli n. 42 - 70124 Bari -
P. IVA 08473960725
Pec: melficta@intelligentes@legaimail.it

Il Procuratore
Vito Moramarco

Le Imprese Esecutrici:
CREASYS S.p.A.
Piazza Albarella
00153 Roma RM

COOPER SERVICE GROUP
Cooper Service s.coop.p.A.
Via Rodolfo, 2
42122 Reggio Emilia

La Progettazione
IMAD
ingegneria e innovazione

Team di Progettazione
Ing. Federico Maffei
Ing. Mariabruna Coscia
Ing. Anna Sanna
Ing. Drizio Milano
Arch. Paolo Tosi-Franconi
Arch. Nicola Santini
Arch. Eleonora Castellano

Ing. Giulio Madaro
Ing. Pierpaolo Madaro

PROGETTO ESECUTIVO

Descrizione:
IMPIANTO DI PUBBLICA ILLUMINAZIONE
Piano di riqualificazione ed efficientamento degli impianti
- Quadri elettrici di comando Quadrante 08 -

TAV. SDP_54_01
SCALA 1:2000
DATA: LUGLIO 2022