PTCP Provincia di Bari
Piano Territoriale di Coordinamento Provinciale

Comunità delle Università Mediterranee

SISTEMA INSEDIATIVO E DEL TERRITORIO APERTO

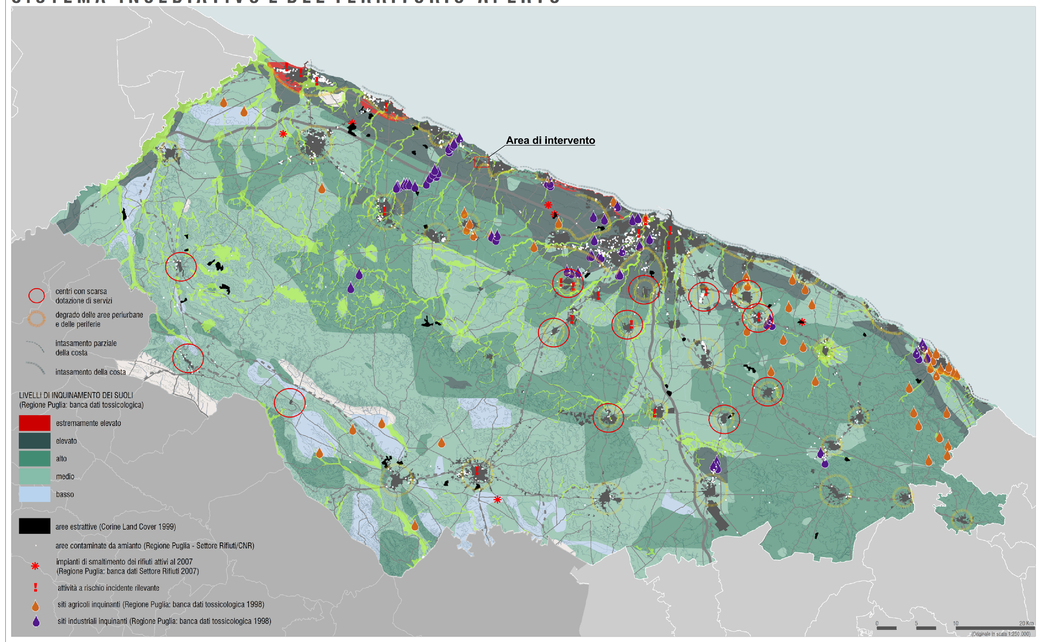

CRITICITA' DEL SISTEMA INSEDIATIVO E DEL TERRITORIO APERTO

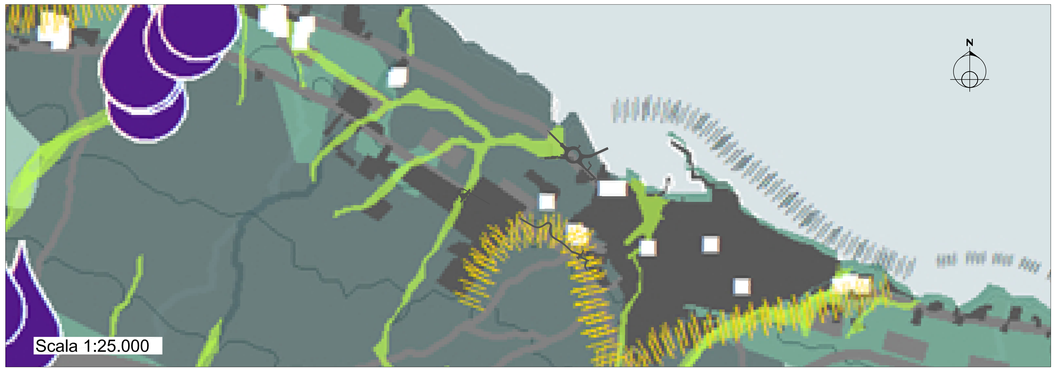

PTCP Provincia di Bari
Piano Territoriale di Coordinamento Provinciale

Comunità delle Università Mediterranee

SISTEMA INSEDIATIVO E DEL TERRITORIO APERTO

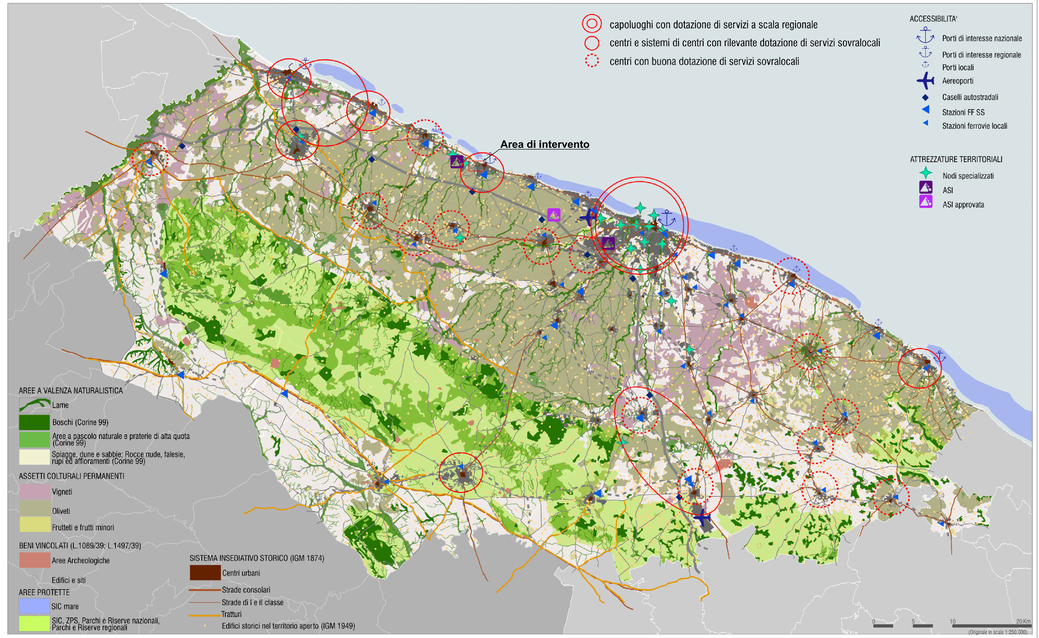

RISORSE DEL SISTEMA INSEDIATIVO E DEL TERRITORIO APERTO

anas GRUPPO FS ITALIANE — *Direzione Progettazione e Realizzazione Lavori*

S.S. 16 "ADRIATICA": TRONCO BARLETTA - BARI

Lavori di completamento delle aste di collegamento tra la S.S. 16 "Adriatica" e la litoranea (ex SS 16) a nord ed a sud di Molfetta ed a sud di Giovinazzo lungo il tratto tra il km 774+200 ed il km 785+600

Sistemazione funzionale Rotatoria e assi viari di collegamento tra il nuovo porto commerciale e le zone produttive e la S.S. 16 bis

PROGETTO DEFINITIVO

COD. BABA016ASTENS

PROGETTAZIONE: ANAS - STRUTTURA TERRITORIALE PUGLIA

IL PROGETTISTA E COORDINATORE DELLA SICUREZZA IN FASE DI PROGETTAZIONE
Ing. Alberto SANCHIRICO

GRUPPO DI LAVORO
Geom. Fiorentino ADRIMANO
Geom. Michele VELOCE

IL GEOLOGO
Dott. Pasquale SCORDA

IL RESPONSABILE DEL PROCEDIMENTO
Ing. Massimiliano FIDENZI

RESPONSABILE STRUTTURA TERRITORIALE: PROGETTAZIONE
Ing. Vincenzo MARZI

ATTIVITA' DI SUPPORTO
PROGETTAZIONE: RTP
CAPOGRUPPO MANDATARIA:
SETAC S.r.l.
Servizi & Engineering Trasporti Ambiente Costruzioni
Via Don Giuseppe Lotti - 70124 Bari
Tel/Fax (3 linee) +39 080 3021479
MANDANTI:
UNING
ITEC engineering
ARKE' INGEGNERIA s.r.l.
Ing. Giovanni LAMPARELLI
Ing. Michele NOTARISTEFANO

ARCHEOLOGIA: Cooperativa CAST s.r.l. Arte Archeologia Storia del Territorio
Dott.ssa Archeologa Lucia CECI

STUDIO PRELIMINARE AMBIENTALE

STRUMENTI DI PIANIFICAZIONE E SISTEMA VINCOLISTICO
Planimetria con sovrapposizione al PTCP - Tav. 1 di 4

CODICE PROGETTO				NOME FILE	REVISIONE	SCALA:
PROGETTO	LIV. PROG.	N. PROG.		T00_IA01_AMB_PL02_A.pdf		
CVCM01	D	2001		CODICE ELAB. T00IA01AMBPL02	A	VARIE

REV.	DESCRIZIONE	DATA	REDATTO	VERIFICATO	APPROVATO
A	EMISSIONE	Feb. 2021			