

CONFINE AMMINISTRATIVO COMUNALE	
[Icona]	ATTUAZIONE : PIANO PARTICOLAREGGIATO - PIANO DI RECUPERO
FASCIA COSTIERA	
[Icona]	ATTUAZIONE : INTERVENTO DIRETTO
AREE FERROVIARIE	
[Icona]	ATTUAZIONE : INTERVENTO DIRETTO
ZONA TERRITORIALE OMOGENEA A1	
[Icona]	ATTUAZIONE : PIANO DI RECUPERO
ZONA TERRITORIALE OMOGENEA A2	
[Icona]	ATTUAZIONE : PIANO PARTICOLAREGGIATO - PIANO DI RECUPERO
ZONA TERRITORIALE OMOGENEA B1	
[Icona]	ATTUAZIONE : PIANO PARTICOLAREGGIATO
ZONA TERRITORIALE OMOGENEA B2	
[Icona]	ATTUAZIONE : INTERVENTI DIRETTI - PIANO DI COMPARTO IN SO, BU, B2
ZONA TERRITORIALE OMOGENEA B3	
[Icona]	ATTUAZIONE : PIANO PARTICOLAREGGIATO - PIANO DI COMPARTO
ZONA TERRITORIALE OMOGENEA B4	
[Icona]	ATTUAZIONE : PIANO PARTICOLAREGGIATO
ZONA TERRITORIALE OMOGENEA B5	
[Icona]	ATTUAZIONE : INTERVENTO DIRETTO
ZONA TERRITORIALE OMOGENEA B6	
[Icona]	ATTUAZIONE : INTERVENTO DIRETTO
ZONA TERRITORIALE OMOGENEA B7	
[Icona]	ATTUAZIONE : PIANO PARTICOLAREGGIATO - PIANO DI COMPARTO
ZONA TERRITORIALE OMOGENEA C	
[Icona]	ATTUAZIONE : PIANO PARTICOLAREGGIATO - PIANO DI COMPARTO
ZONA TERRITORIALE OMOGENEA Ca	
[Icona]	ATTUAZIONE : PIANO PARTICOLAREGGIATO
ZONA ARCHEOLOGICA DEL PULO	
[Icona]	ATTUAZIONE : PIANO PARTICOLAREGGIATO
VERDE ATTREZZATO	
[Icona]	ATTUAZIONE : PIANO DESERVATO - INTERVENTO DIRETTO
VERDE PUBBLICO	
[Icona]	ATTUAZIONE : PIANO DESERVATO - INTERVENTO DIRETTO
VERDE URBANO E TERRITORIALE	
[Icona]	ATTUAZIONE : PIANO DI COMPARTO - PIANO PARTICOLAREGGIATO
ZONA STRADALE	
[Icona]	ATTUAZIONE : INTERVENTI DIRETTI
AREE DI RISPECTO	
[Icona]	ATTUAZIONE : PIANO PARTICOLAREGGIATO
ZONA TERRITORIALE OMOGENEA E	
[Icona]	ATTUAZIONE : PIANO PARTICOLAREGGIATO - PIANO DI RECUPERO
ZONA TERRITORIALE OMOGENEA D1	
[Icona]	ATTUAZIONE : PIANO PARTICOLAREGGIATO - PIANO DEGLI INSEDIAMENTI PRODUTTIVI
ZONA TERRITORIALE OMOGENEA D2	
[Icona]	ATTUAZIONE : PIANO PARTICOLAREGGIATO - PIANO DI RECUPERO
ZONA TERRITORIALE OMOGENEA D3	
[Icona]	ATTUAZIONE : PIANO DI COMPARTO - PIANO PARTICOLAREGGIATO
ZONA TERRITORIALE OMOGENEA D4	
[Icona]	ATTUAZIONE : PIANO DI COMPARTO
ZONA PORTUALE D5	
[Icona]	ATTUAZIONE : PROGETTI SETTORIALI
ZONA PER ATTREZZATURA E SERVIZI TECNOLOGICI	
[Icona]	ATTUAZIONE : INTERVENTO DIRETTO
ZONA CIMITERIALE	
[Icona]	ATTUAZIONE : PIANO PARTICOLAREGGIATO
SERVIZI E ATTREZZATURE DI INTERESSE PUBBLICO	
[Icona]	ATTUAZIONE : PIANO DI COMPARTO - INTERVENTO DIRETTO
PERMETTAZIONI DI COMPARTO	
[Icona]	ATTUAZIONE : PIANO DI COMPARTO
VINCOLO AMBIENTALE O GIURIDICO	
[Icona]	ATTUAZIONE : PIANO PARTICOLAREGGIATO - PIANO DI COMPARTO
BENI STORICO - ARCHITETTONICI	
[Icona]	ATTUAZIONE : PIANO PARTICOLAREGGIATO - INTERVENTO DIRETTO

KEYPLAN TAV. D.05 PRGC MOLFETTA

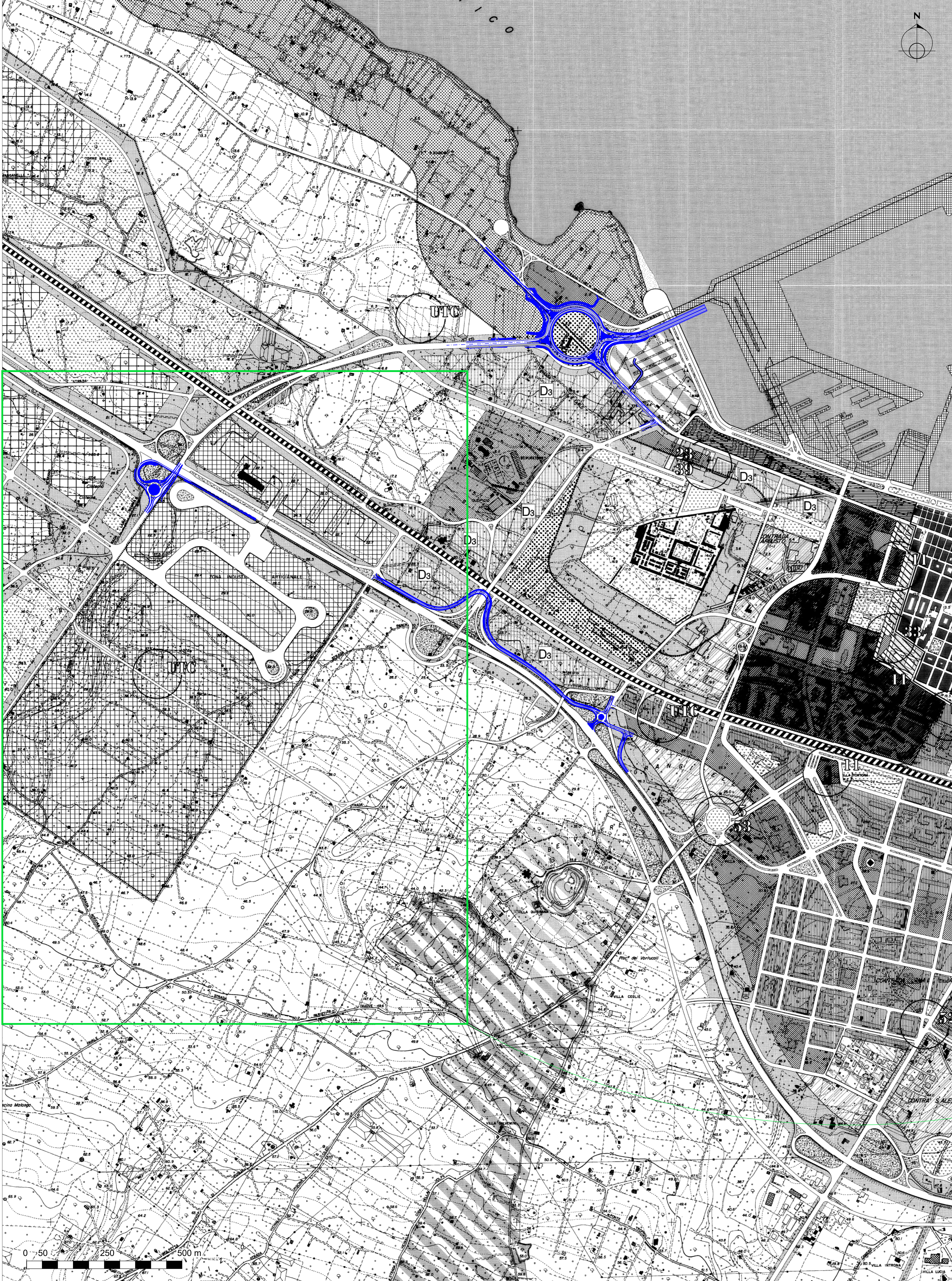

Straico Tav. 01.A - Progetto di ristrutturazione Urbanistica - Comune di Molfetta

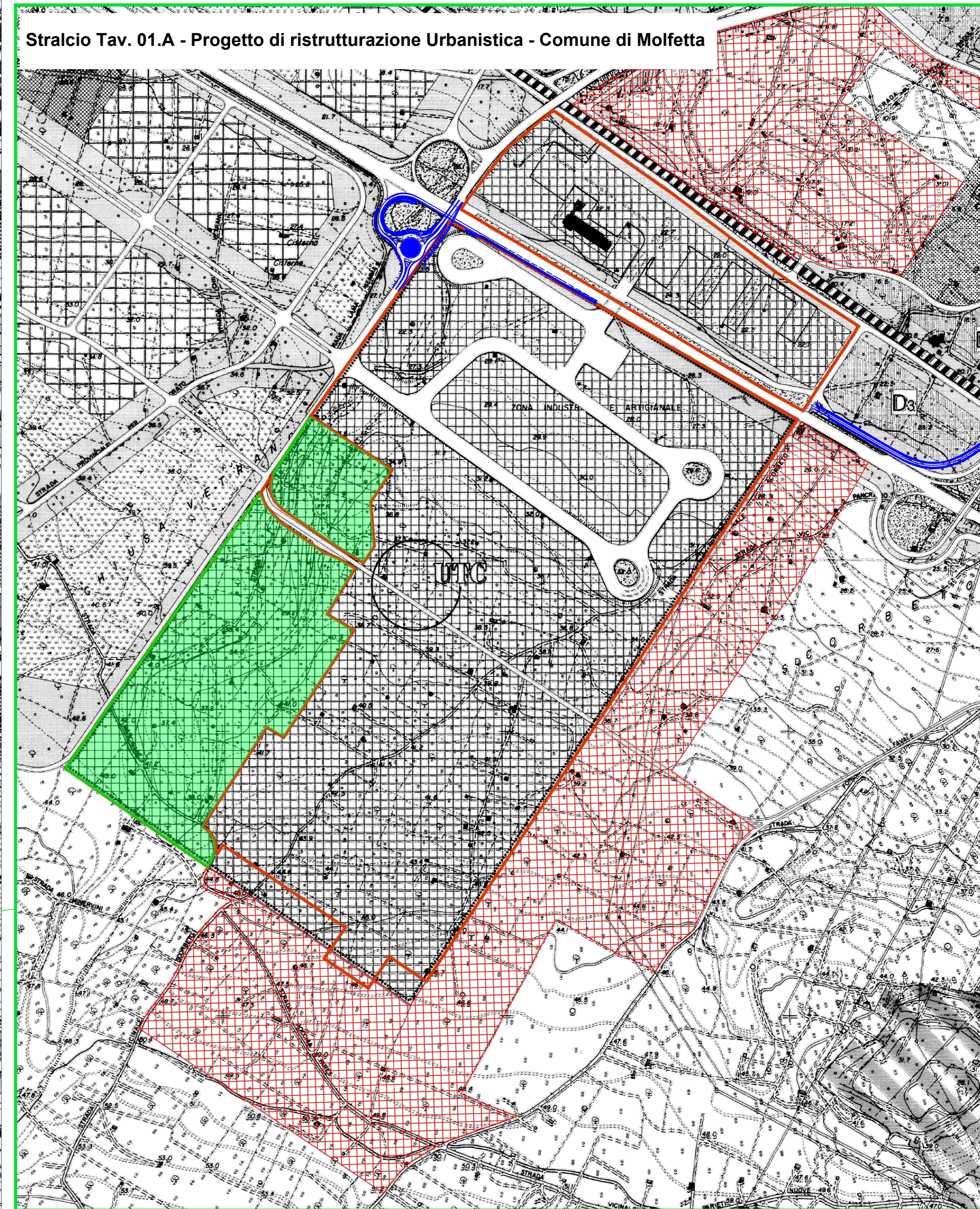

LEGENDA

- Zone D/1 di P.R.G.C. (stralcio della tavola D05)
- Ampliamento delle zone D/1 di cui alla variante al P.R.G.C. approvato con D.G.R. n° 489 del 31/03/2005
- Zone originariamente in ZTO D/1 declassificate a zona agricola con D.G.R. n° 489 del 31/03/2005
- Perimetro delle aree oggetto di ristrutturazione urbanistica

Sanas
GRUPPO FS ITALIANE *Direzione Progettazione e Realizzazione Lavori*

S.S. 16 "ADRIATICA": TRONCO BARLETTA - BARI
Lavori di completamento delle aste di collegamento tra la S.S. 16 "Adriatica" e la litoranea (ex SS 16) a nord ed a sud di Molfetta ed a sud di Giovianazzo lungo il tratto tra il km 774+200 ed il km 785+600

Sistemazione funzionale Rotatoria e assi viari di collegamento tra il nuovo porto commerciale e le zone produttive e la S.S. 16 bis

PROGETTO DEFINITIVO COD. BABAD16ASTENS

PROGETTAZIONE: ANAS - STRUTTURA TERRITORIALE PUGLIA

PROGETTISTA E COORDINATORE DELLA SICUREZZA IN FASE DI PROGETTAZIONE
Ing. Alberto SANDRICO

ATTIVITA' DI SUPPORTO PROGETTAZIONE: ISP
CANTIERISTA: MICHAELSTAL

GRUPPO DI LAVORO:
Geom. Pierluigi ALFANO
Geom. Michela VECIOE

SETAC S.r.l.
Servizi e Engineering Support Ambientale Culturali
Via San Giovanni, 104 - 70124 Bari
Tel/Fax 080-5050154

INGEGNERI:
UNING
TEC
ARKE INGEGNERIA S.r.l.

RESPONSABILE DEL PROCEDIMENTO
Ing. Massimiliano FODDI

Ing. Giovanni LAMPARELLI Ing. Michele NOTARSTEFANO

RESPONSABILE STRUTTURA TERRITORIALE: PROGETTAZIONE
Ing. Vincenzo MANO

ARCHITETTURA: Cooperativa EAST s.r.l. - Archeologia Storica del Territorio
Dott.ssa Antonella Lucia GDO

STUDIO PRELIMINARE AMBIENTALE
STRUMENTI DI PIANIFICAZIONE E SISTEMA VINCOLISTICO
Planimetria con sovrapposizione al PRGC di Molfetta

CODICE PROGETTO	NOME FILE	REVISIONE	SCALA:
000001	TOO_IA01_AMB_PL07_A.pdf	A	1:5000
PROGETTO	PROG. N. PROG.	ELAB.	
A	EMESIONE	Feb. 2021	
REV.	DESCRIZIONE	DATA	REDATTO VERIFICATO APPROVATO

