

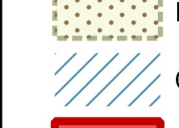





- Art. 55 Codice della navigazione
-  Cave dismesse
-  Doline
-  Geositi
-  Orti di terrazzi
-  Iana (con significato morfologico)
- Reticolo idrografico
-  Corso d'acqua
-  Corso d'acqua episodico
-  Corso d'acqua obliterato

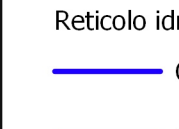

CARTOGRAFIA BASE

- Carta Tecnica Regionale
-  Edificio
-  Limite Amministrativo
-  Linea di costa

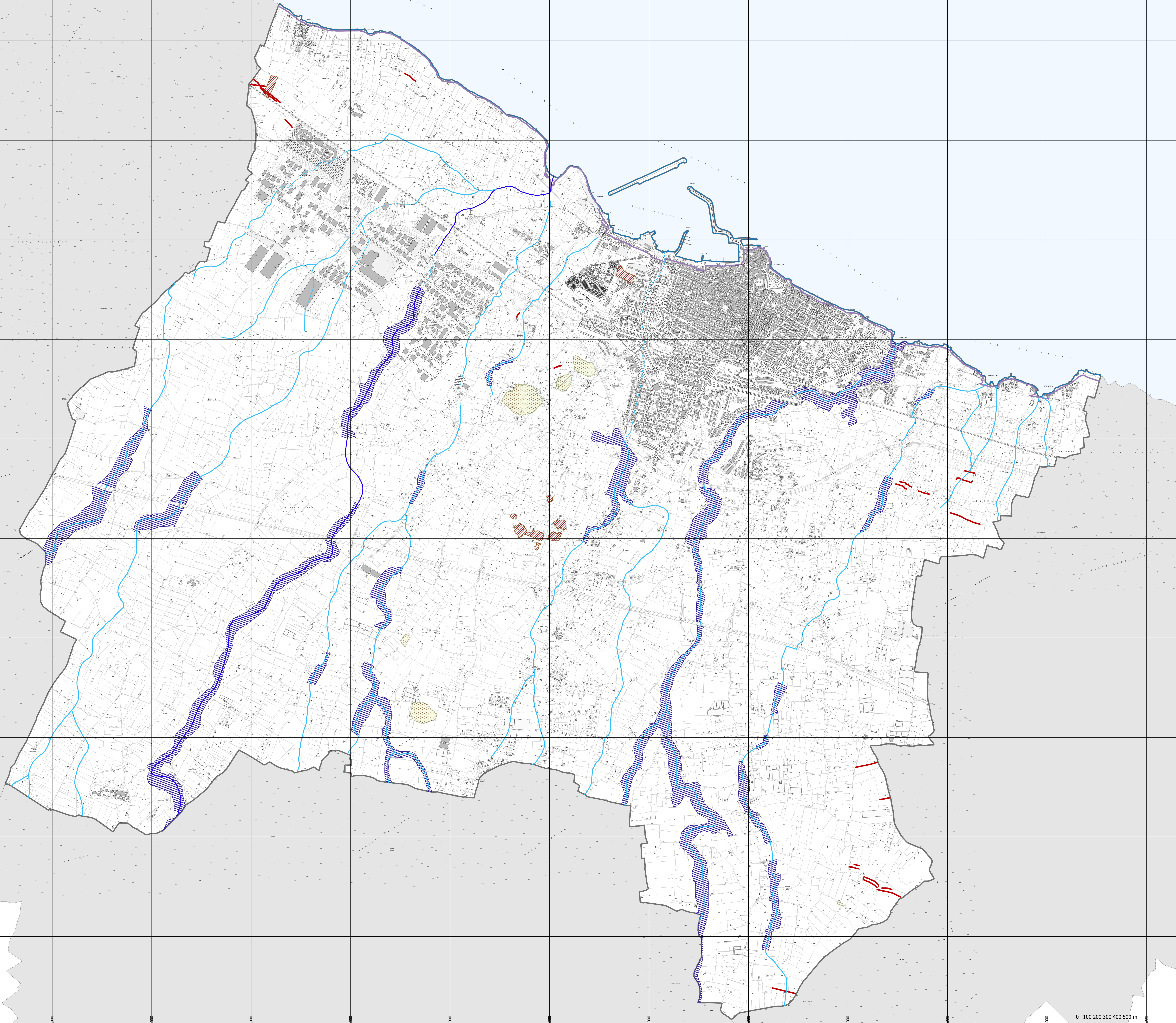

Città di MOLFETTA
Settore Territorio

ADEGUAMENTO DEL P.R.G.C. AL P.P.T.R.
Art. 97 NTA del Piano Paesaggistico Territoriale Regionale

Serie 3
**STRUTTURA RICOGNITIVA E VALUTATIVA
DELL'ADEGUAMENTO**
(Serie delle descrizioni strutturali di sintesi e
delle interpretazioni identitarie e statutarie)

3.1 Carta idrogeomorfologica dell'adeguamento

Sindaco **Tommaso Minervini**

Assessore all'Urbanistica **Pietro Mastropasqua**

Direttore settore territorio e RUP **Ing. Alessandro Binetti**

Supporto esterno alla progettazione **Ing. Mario Emilio de Gennaro,**
Geom. Alessandro de Robertis

Supporto tecnico esterno al RUP **Arch. Giambattista del Rosso,**
Ing. Domenico Modugno,
Geom. Vito Pappagallo

Luglio 2020

Scala 1:13.000 - su CTR Puglia

0 100 200 300 400 500 m

