

- Aree ex Art. 10 comm. 4 lett g
- Elenco beni vincolati Art. 10 comm. 1
- Immobili pubblici o di proprietà comunali

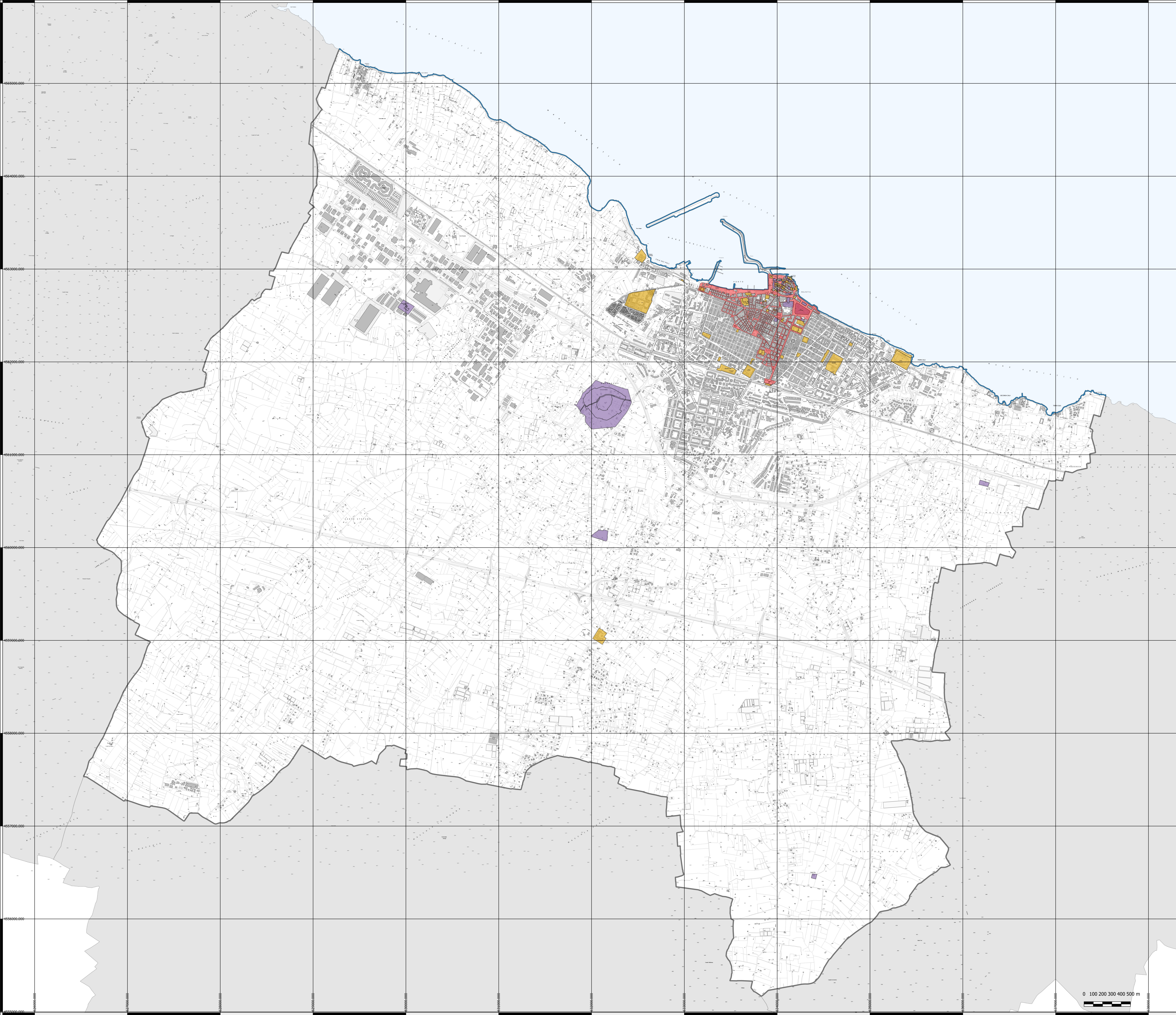

CARTOGRAFIA BASE

- Carta Tecnica Regionale
- Edificio
- Limite Amministrativo
- Linea di costa



Città di MOLFETTA
Settore Territorio

ADEGUAMENTO DEL P.R.G.C. AL P.P.T.R.
Art. 97 NTA del Piano Paesaggistico Territoriale Regionale

Serie 3
STRUTTURA RICOGNITIVA E VALUTATIVA
DELL'ADEGUAMENTO
(Serie delle descrizioni strutturali di sintesi e
delle interpretazioni identitarie e statutarie)

3.5 La "Carta dei Beni Culturali"

Sindaco	Tommaso Minervini
Assessore all'Urbanistica	Pietro Mastropasqua
Direttore settore territorio e RUP	Ing. Alessandro Binetti
Supporto esterno alla progettazione	Ing. Mario Emilio de Gennaro , Geom. Alessandro de Robertis
Supporto tecnico esterno al RUP	Arch. Giambattista del Rosso , Ing. Domenico Modugno , Geom. Vito Pappagallo

