

- Elementi culturali
- Casale
  - ▲ Chiesa rupestre
  - ~ Complessi rurali e manufatti
  - Costruzioni della memoria storica
  - ★ Masseria
  - Piscine pozzi cisterne
  - ⌚ Torre
  - Insediamenti per/extraurbani diffusi
- Usi agricoli
- area arborato
  - area Frutteti
  - area incolto
  - area Seminativi
  - area Uliveti
  - area Vigneti
  - bosco di conifere

CARTOGRAFIA BASE

- Carta Tecnica Regionale
- Edificio
  - Limite Amministrativo
  - Linea di costa

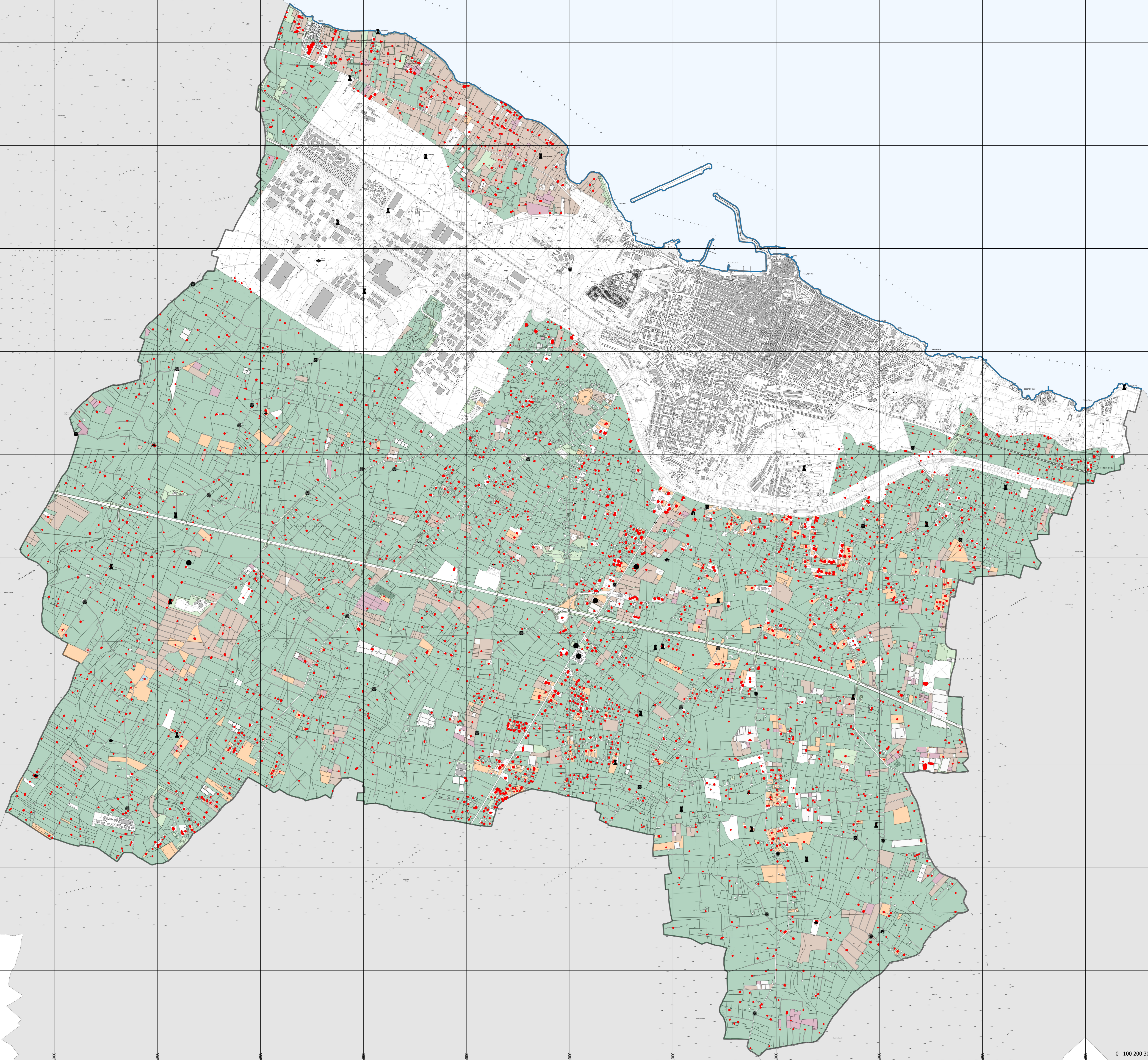

**Città di MOLFETTA**  
Settore Territorio

ADEGUAMENTO DEL P.R.G.C. AL P.P.T.R.  
Art. 97 NTA del Piano Paesaggistico Territoriale Regionale

Serie 3  
**STRUTTURA RICOGNITIVA E VALUTATIVA DELL'ADEGUAMENTO**  
(Serie delle descrizioni strutturali di sintesi e delle interpretazioni identitarie e statutarie)

3.7 Le morfotipologie rurali

Sindaco **Tommaso Minervini**  
Assessore all'Urbanistica **Pietro Mastropasqua**  
Dirigente settore territorio e RUP **Ing. Alessandro Binetti**  
Supporto esterno alla progettazione **Ing. Mario Emilio de Gennaro,**  
Geom. **Alessandro de Robertis**  
Supporto tecnico esterno al RUP **Arch. Giambattista del Rosso,**  
**Ing. Domenico Modugno,**  
Geom. **Vito Pappagallo**

Luglio 2020 Scala 1:13.000 - su CTR Puglia

