

- Armatura viaria
- Fascia litoranea
- Orlatura costiera (Waterfront)
 - Tratto Centro-Occidentale (Borgo)
 - Tratto Centro-Orientale (cortina a mare Sant'Andrea)
 - Tratto Orientale (lungomare Colonna)
 - Tratto Occidentale (Madonna dei Martiri)
- Settore Ovest
- Settore Est
- - - Settore Centro

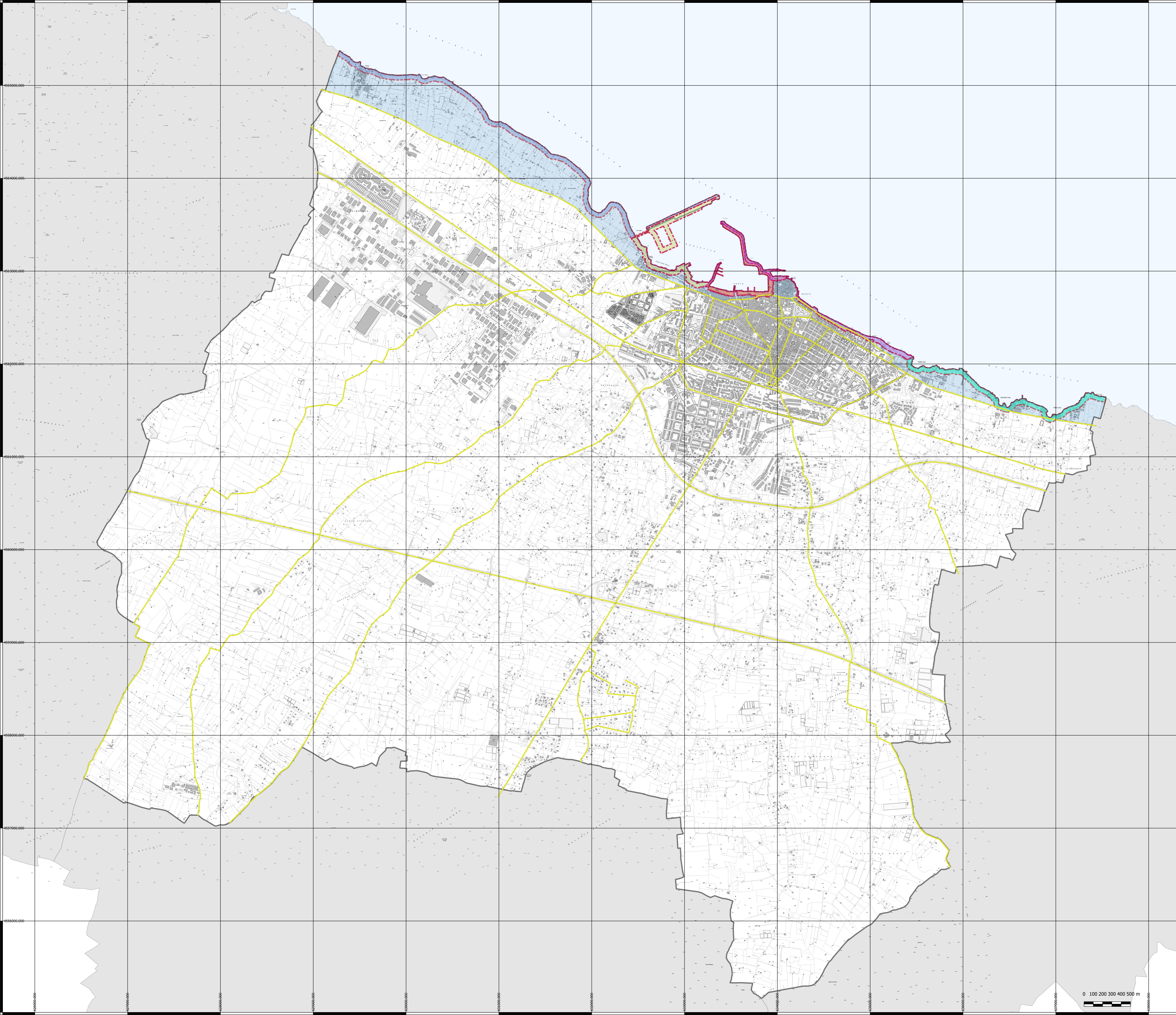

CARTOGRAFIA BASE

- Carta Tecnica Regionale
- Edificio
- Limite Amministrativo
- Linea di costa



Città di MOLFETTA
Settore Territorio

ADEGUAMENTO DEL P.R.G.C. AL P.P.T.R.
Art. 97 NTA del Piano Paesaggistico Territoriale Regionale

Serie 4
LO SCENARIO STRATEGICO

4.3 VALORIZZAZIONE E RIQUALIFICAZIONE INTEGRATA
DEI PAESAGGI COSTIERI

4.3.1 Tavola sinottica dell'Orlatura costiera ("Waterfront")

Sindaco **Tommaso Minervini**

Assessore all'Urbanistica **Pietro Mastropasqua**

Direttore settore territorio e RUP **Ing. Alessandro Binetti**

Supporto esterno alla progettazione **Ing. Mario Emilio de Gennaro,**
Geom. Alessandro de Robertis

Supporto tecnico esterno al RUP **Arch. Giambattista del Rosso,**
Ing. Domenico Modugno,
Geom. Vito Pappagallo

Luglio 2020

Scala 1:13.000 - su CTR Puglia

0 100 200 300 400 500 m

