

- BP - Territori costieri (300m)
 - Art. 142 comm. 2 del Codice
- NTA art. 41 comm. 1
- BP - Corsi d'acqua iscritti negli elenchi delle acque pubbliche (150m)
 - Art. 142 comm. 2 del Codice
 - NTA Art. 41 comm. 2
- UCP - Oriatura costiera (Waterfront)
 - Tratto Centro-Occidentale (Borgo)
 - Tratto Centro-Orientale (cortina a mare Sant'andrea)
 - Tratto Occidentale (Madonna del Martiri)
 - Settore Ovest
 - Settore Centro
- UCP - Reticolo idrografico di connessione della REC (Rete Ecologica Comunale)
 - Art. 55 Codice della navigazione (30m)

CARTOGRAFIA BASE

- Carta Tecnica Regionale
 - Edifici
 - Limite Amministrativo
 - Linea di costa

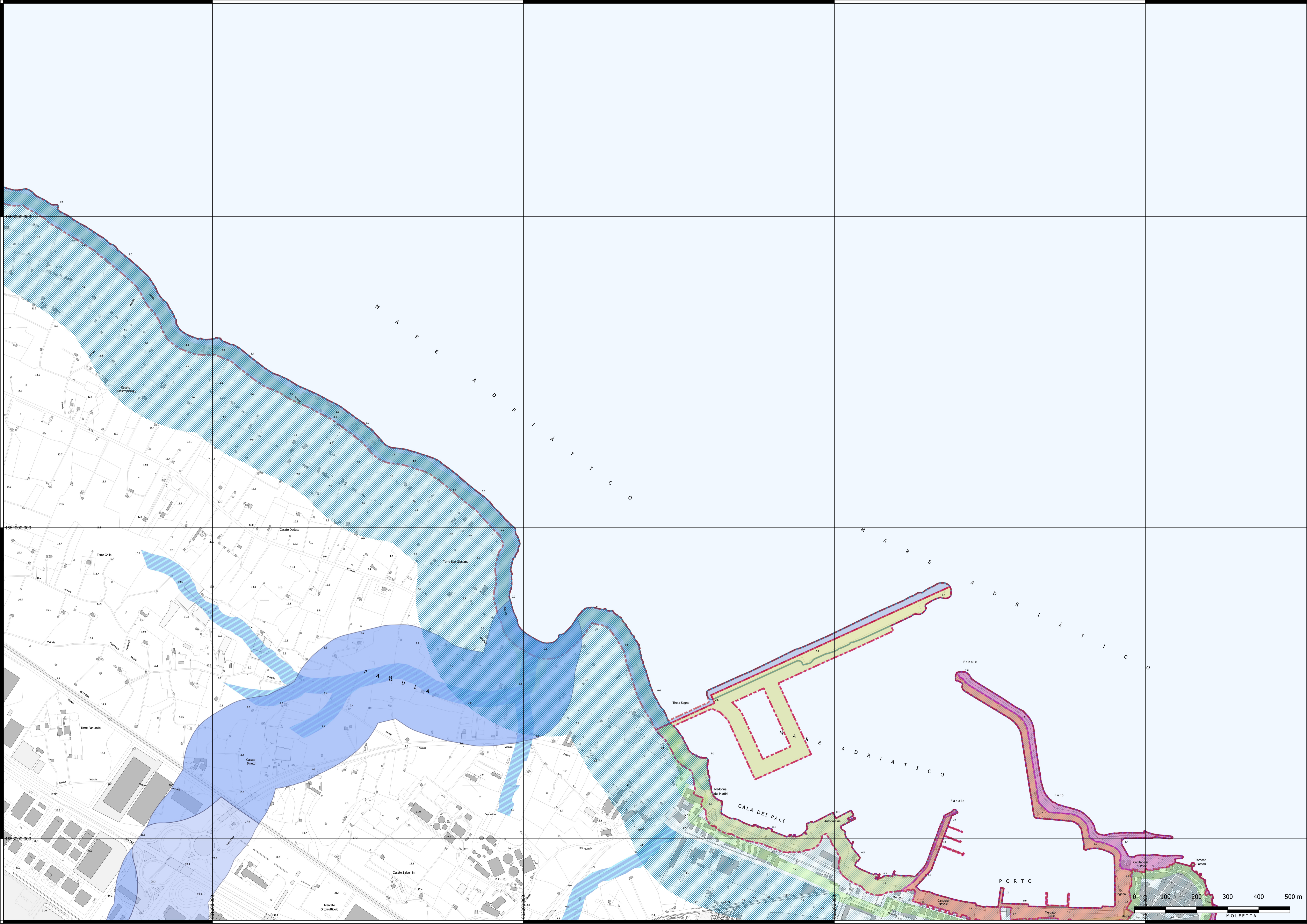

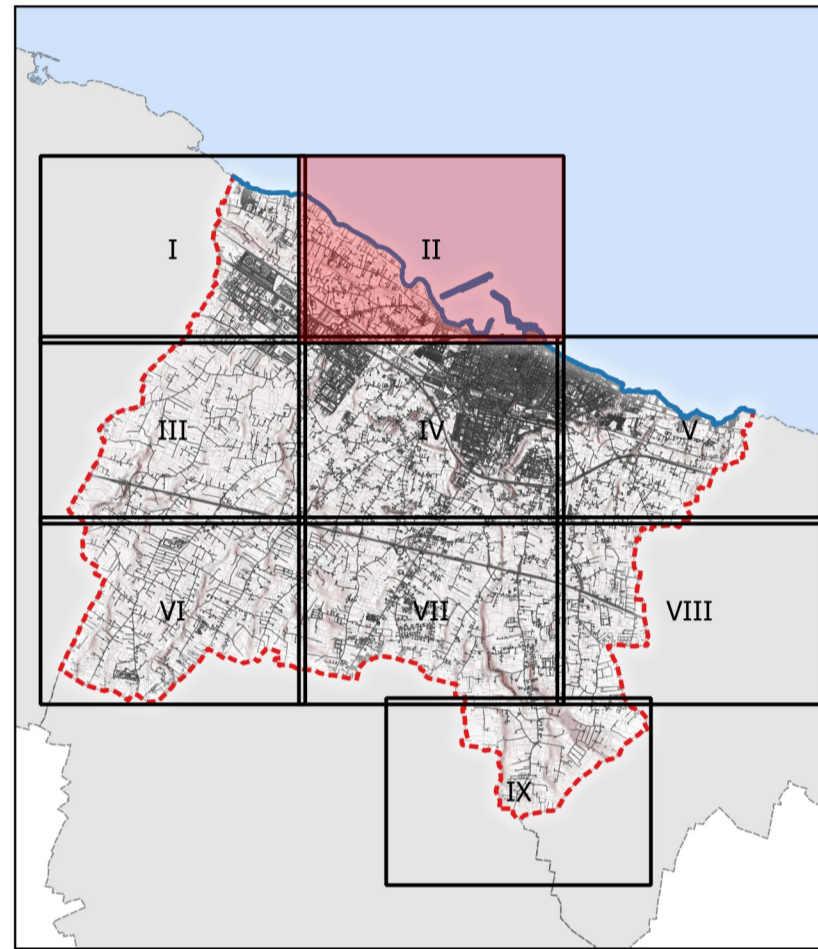

Città di MOLFETTA
Settore Territorio

ADEGUAMENTO DEL P.R.G.C. AL P.P.T.R.
Art. 97 NTA del Piano Paesaggistico Territoriale Regionale

Serie 6
IL SISTEMA DELLE TUTELE

6.1 STRUTTURA IDROGEOMORFOLOGICA

6.1.2 Componenti idrologiche

Tavola II

Sindaco	Tommaso Minervini
Assessore all'Urbanistica	Pietro Mastropasqua
Dirigente settore territorio e RUP	Ing. Alessandro Binetti
Supporto esterno alla progettazione	Ing. Mario Emilio de Gennaro , Geom. Alessandro de Robertis
Supporto tecnico esterno al RUP	Arch. Giambattista del Rosso , Ing. Domenico Modugno , Geom. Vito Pappagallo

Luglio 2020 Scala 1:5.000 - su CTR Puglia

