

- BP - Territori costieri (300m)
  - Art. 142 comm. 2 del Codice
- NTA art. 41 comm. 1
- BP - Corsi d'acqua iscritti negli elenchi delle acque pubbliche (150m)
  - Art. 142 comm. 2 del Codice
  - NTA Art. 41 comm. 2
- UCP - Oriatura costiera (Waterfront)
  - Tratto Centro-Occidentale (Borgo)
  - Tratto Centro-Orientale (cortina a mare Sant'andrea)
  - Tratto Orientale (lungomare Colonna)
  - Settore Centro
- UCP - Reticolo idrografico di connessione della RER (100m)
- UCP - Reticolo idrografico di connessione della REC (Rete Ecologica Comunale)
- Art. 55 Codice della navigazione (30m)
- Aree di corridoio RER dell'avifauna
- Aree di corridoio REC dell'avifauna

CARTOGRAFIA BASE

- Carta Tecnica Regionale
  - Edifici
  - Limite Amministrativo
  - Linea di costa

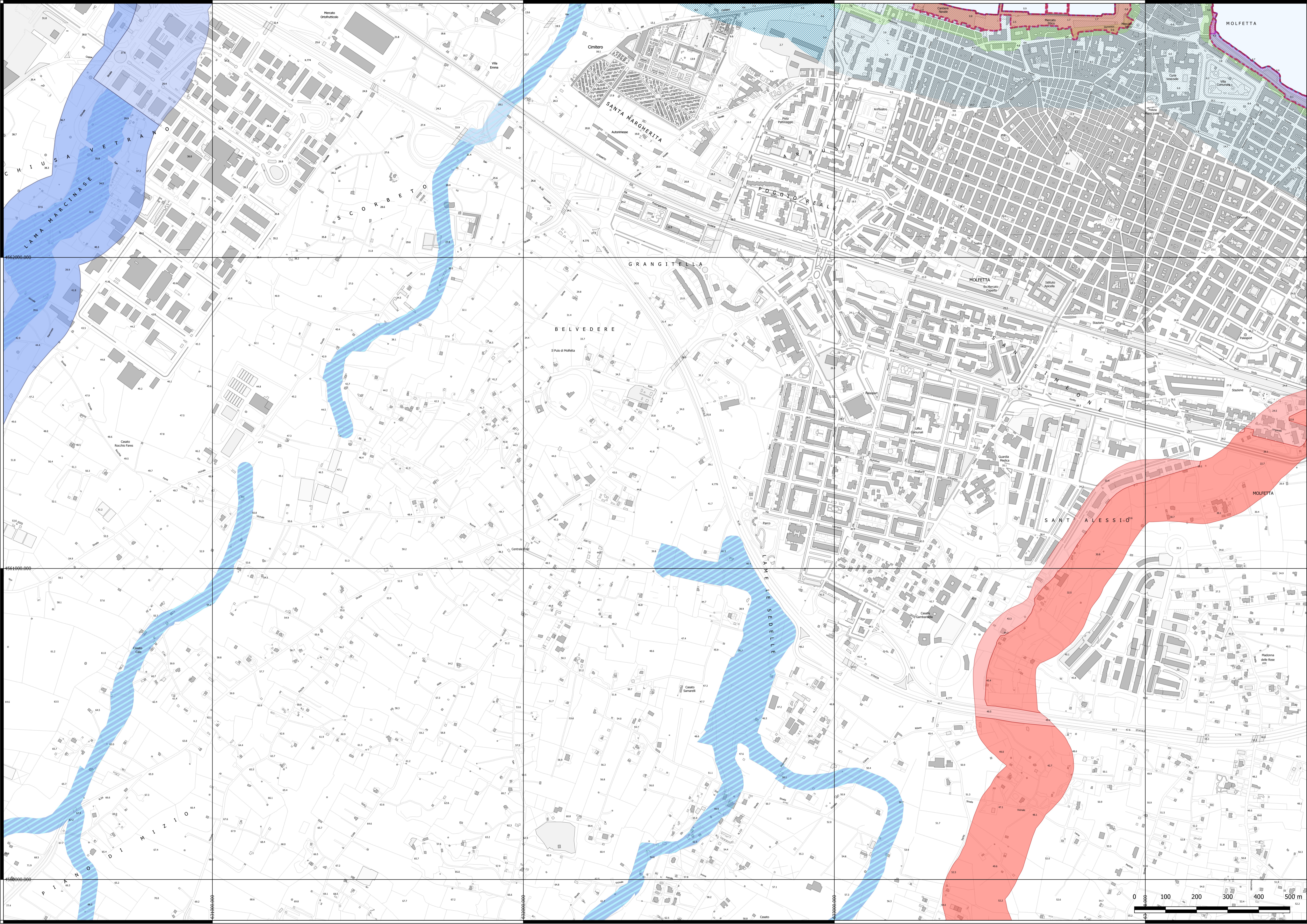

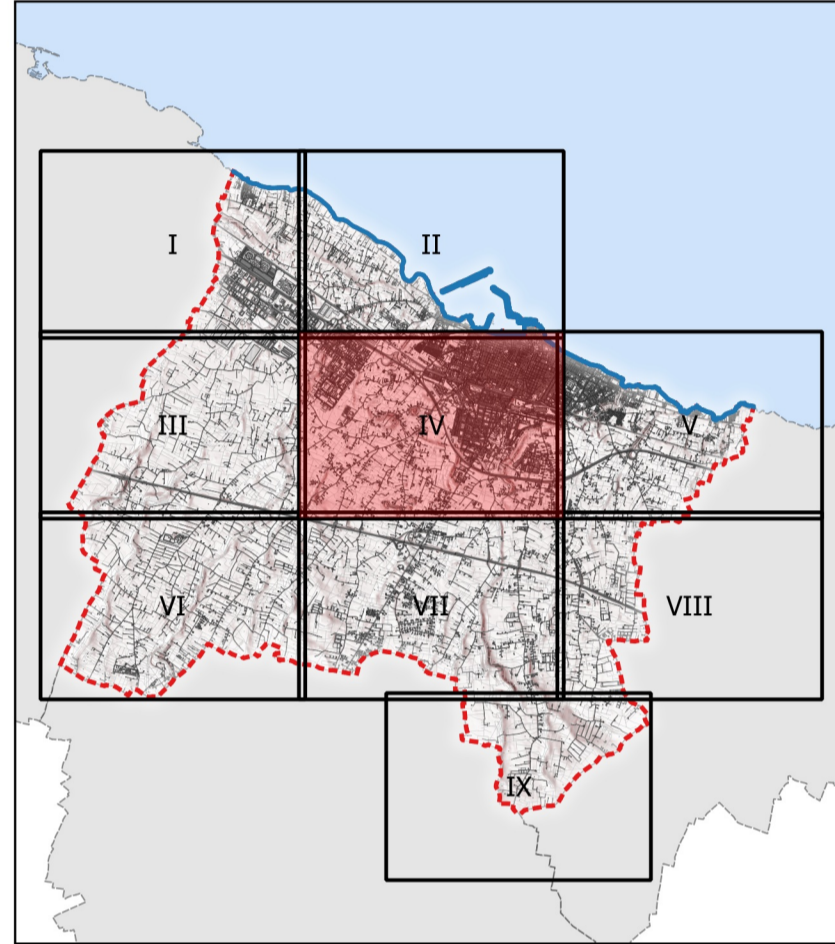

**Città di MOLFETTA**  
Settore Territorio

ADEGUAMENTO DEL P.R.G.C. AL P.P.T.R.  
Art. 97 NTA del Piano Paesaggistico Territoriale Regionale

Serie 6  
IL SISTEMA DELLE TUTELE

6.1 STRUTTURA IDROGEOMORFOLOGICA

6.1.2 Componenti idrologiche

Tavola IV

Sindaco	<b>Tommaso Minervini</b>
Assessore all'Urbanistica	<b>Pietro Mastropasqua</b>
Dirigente settore territorio e RUP	Ing. <b>Alessandro Binetti</b>
Supporto esterno alla progettazione	Ing. <b>Mario Emilio de Gennaro</b> , Geom. <b>Alessandro de Robertis</b>
Supporto tecnico esterno al RUP	Arch. <b>Giambattista del Rosso</b> , Ing. <b>Domenico Modugno</b> , Geom. <b>Vito Pappagallo</b>

Luglio 2020 Scala 1:5.000 - su CTR Puglia

