

LEGENDA STRATI INFORMATIVI ADEGUAMENTO PPTR

- BP - Boschi
- UCP - Area rispetto Boschi (20m)
- UCP - Formazioni arbustive in evoluzione naturale (Canneti)

CARTOGRAFIA BASE

- Edifici
- Limite Amministrativo
- Linea di costa

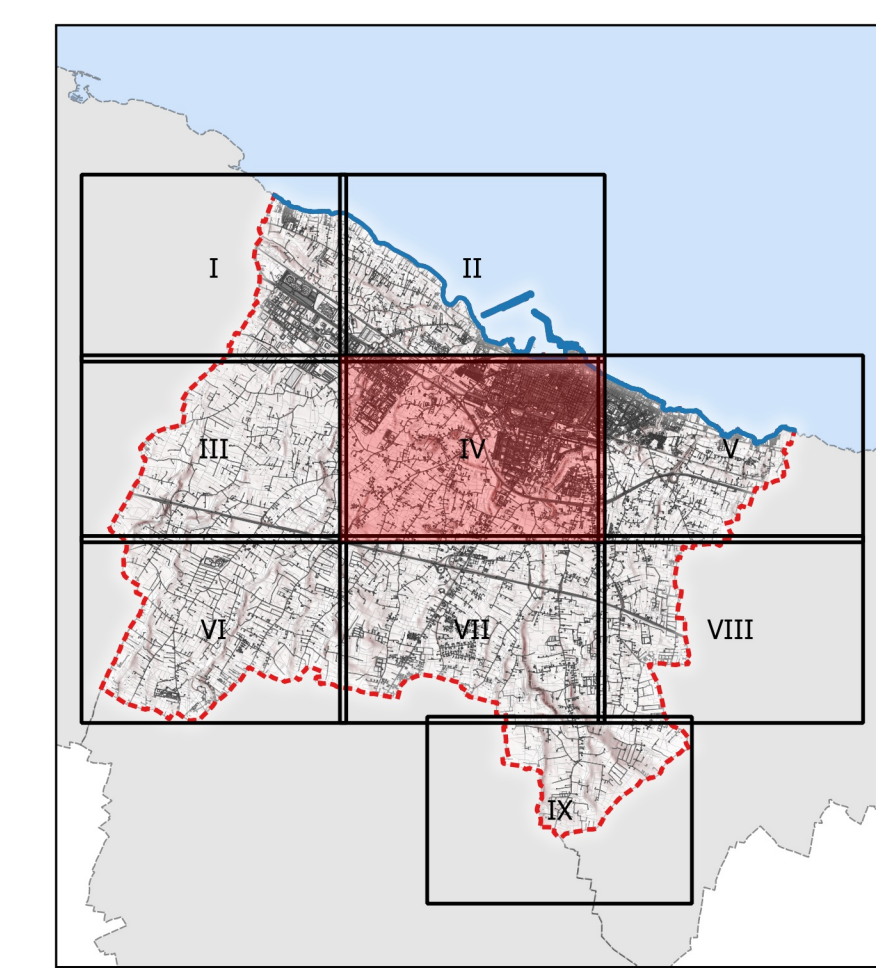

Città di **MOLFETTA**  
Settore Territorio

ADEGUAMENTO DEL P.R.G.C. AL P.P.T.R.  
Art. 97 NTA del Piano Paesaggistico Territoriale Regionale

Serie 6  
IL SISTEMA DELLE TUTELE

6.2 STRUTTURA ECOSISTEMICA E AMBIENTALE

6.2.1 Componenti botanico-vegetazionali

Tavola IV

- Sindaco **Tommaso Minervini**
- Assessore all'Urbanistica **Pietro Mastropasqua**
- Dirigente settore territorio e RUP **Ing. Alessandro Binetti**
- Supporto esterno alla progettazione **Ing. Mario Emilio de Gennaro, Geom. Alessandro de Robertis**
- Supporto tecnico esterno al RUP **Arch. Giambattista del Rosso, Ing. Domenico Modugno, Geom. Vito Pappagallo**



Luglio 2020

Scala 1:5.000 - su CTR Puglia