





-  UCP - Siti di rilevanza naturalistica
-  UCP - Siti a potenzialità ecologica e naturalistica comunale

CARTOGRAFIA BASE

Carta Tecnica Regionale

-  Edifici
-  Limite Amministrativo
-  Linea di costa

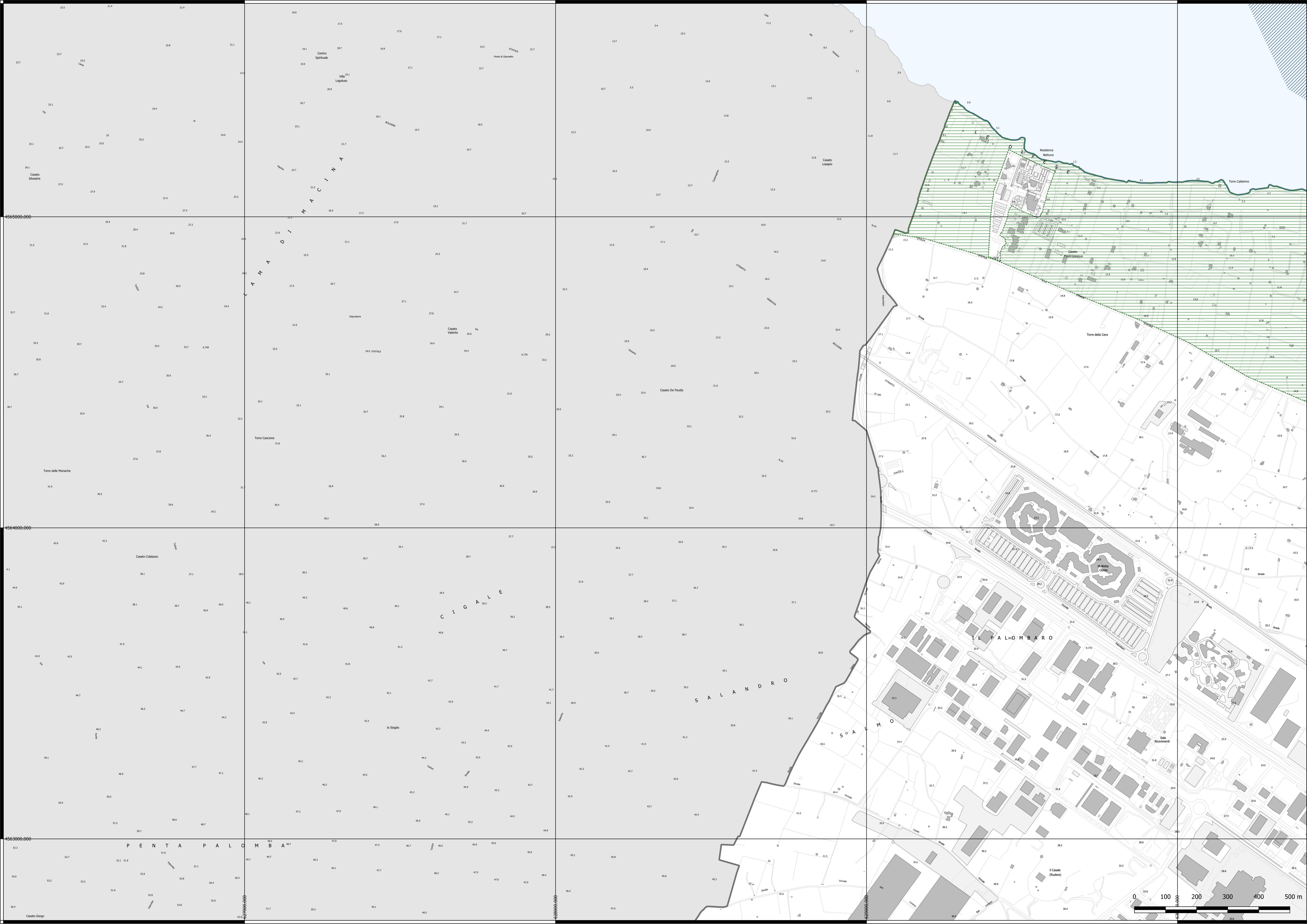
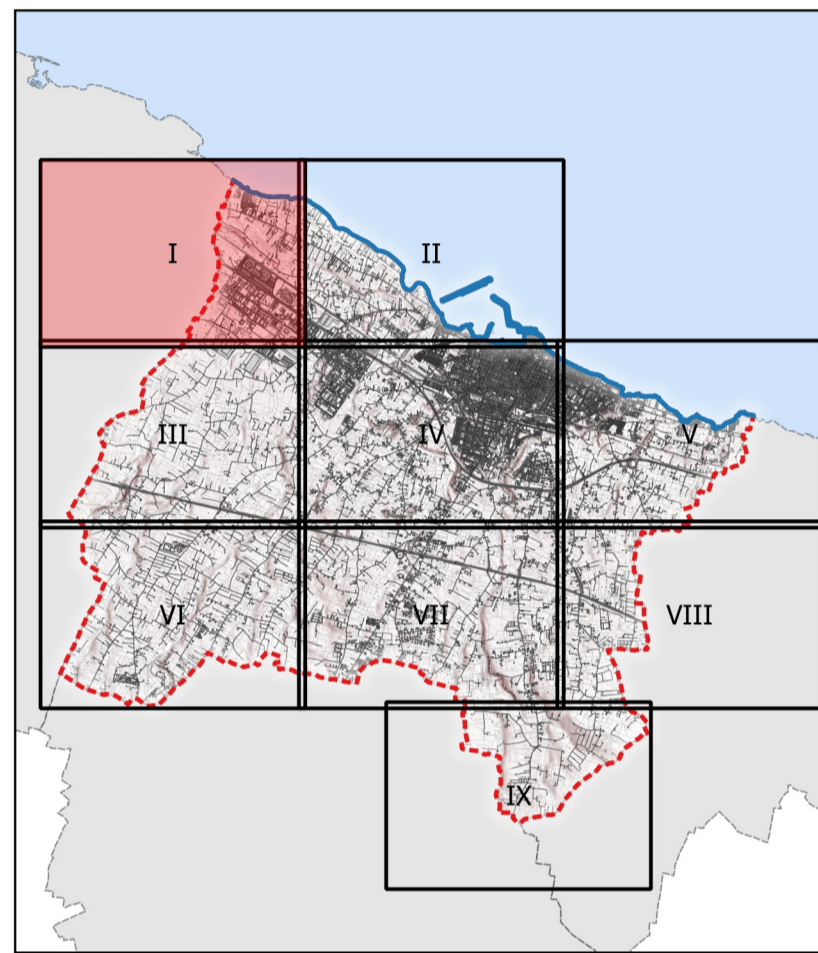

Città di MOLFETTA
Settore Territorio

ADEGUAMENTO DEL P.R.G.C. AL P.P.T.R.
Art. 97 NTA del Piano Paesaggistico Territoriale Regionale

Serie 6
IL SISTEMA DELLE TUTELE

6.2 STRUTTURA ECOSISTEMICA E AMBIENTALE

6.2.2 Componenti delle aree protette e dei siti naturalistici

Tavola I

- | | |
|-------------------------------------|---|
| Sindaco | Tommaso Minervini |
| Assessore all'Urbanistica | Pietro Mastropasqua |
| Dirigente settore territorio e RUP | Ing. Alessandro Binetti |
| Supporto esterno alla progettazione | Ing. Mario Emilio de Gennaro ,
Geom. Alessandro de Robertis |
| Supporto tecnico esterno al RUP | Arch. Giambattista del Rosso ,
Ing. Domenico Modugno ,
Geom. Vito Pappagallo |

