

CARTOGRAFIA BASE

- Carta Tecnica Regionale
- Edifici
- Limite Amministrativo
- Linea di costa

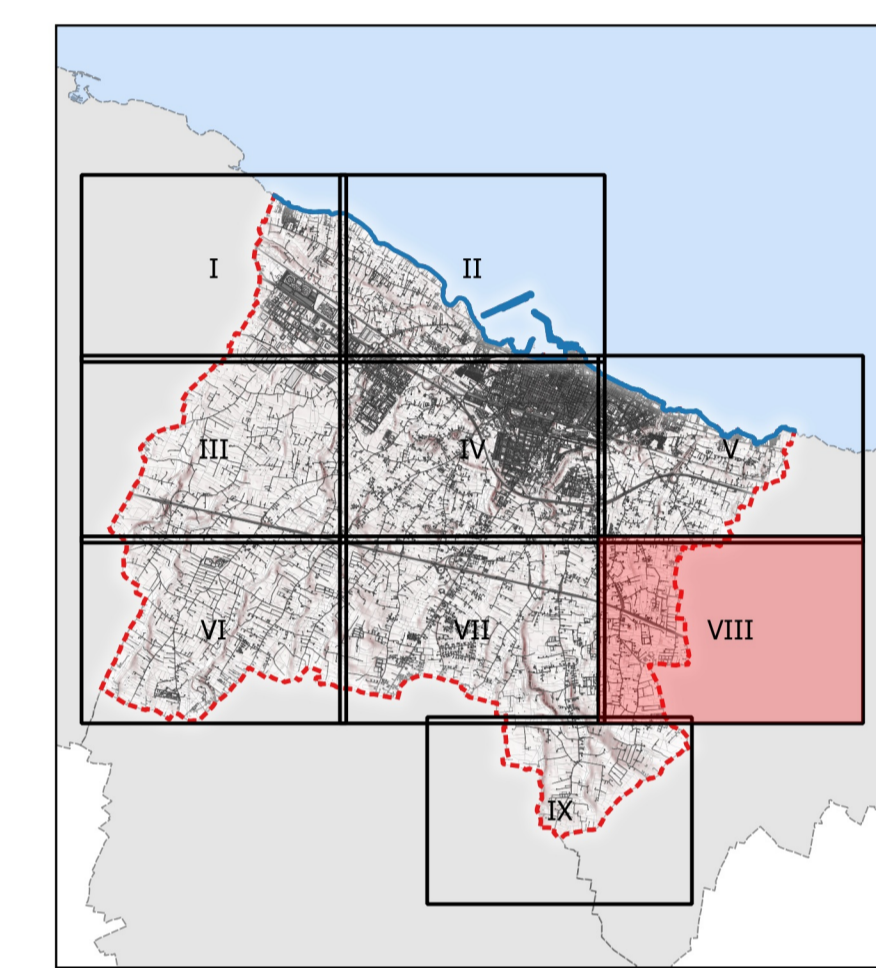

Città di **MOLFETTA**  
Settore Territorio

ADEGUAMENTO DEL P.R.G.C. AL P.P.T.R.  
Art. 97 NTA del Piano Paesaggistico Territoriale Regionale

Serie 6  
IL SISTEMA DELLE TUTELE

6.2 STRUTTURA ECOSISTEMICA E AMBIENTALE

6.2.2 Componenti delle aree protette e dei siti naturalistici

Tavola VIII

- Sindaco **Tommaso Minervini**
- Assessore all'Urbanistica **Pietro Mastropasqua**
- Dirigente settore territorio e RUP **Ing. Alessandro Binetti**
- Supporto esterno alla progettazione **Ing. Mario Emilio de Gennaro**, **Geom. Alessandro de Robertis**
- Supporto tecnico esterno al RUP **Arch. Giambattista del Rosso**, **Ing. Domenico Modugno**, **Geom. Vito Pappagallo**

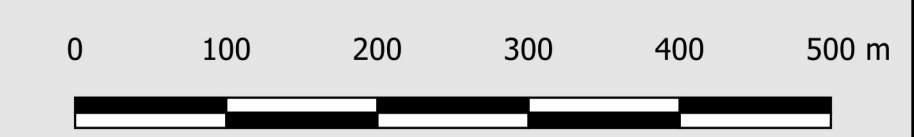

Luglio 2020

Scala 1:5.000 - su CTR Puglia