

- LEGENDA STRATI INFORMATIVI ADEGUAMENTO PPTR**
- BP - Immobili e aree di notevole interesse pubblico
 - BP - Zone di interesse archeologico
 - UCP - Città consolidata
 - UCP - Paesaggi rurali
 - UCP - Testimonianza della stratificazione insediativa - Area a valenza/rischio archeologico
 - UCP - Testimonianza della stratificazione insediativa - beni puntuali
 - Casale, Masseria, Torre
 - Costruzioni della memoria storica
 - Ponti in muratura lapidea
 - Cisterne rurali
 - UCP - Area di rispetto delle componenti culturali ed insediative
 - Cisterne rurali (fascia 10 m)
 - Cisterne rurali (fascia 20 m)
 - Casale, Masseria, Torre (fascia 50 m)
 - Ponti in muratura lapidea (fascia 15 m)
 - Costruzioni della memoria storica (fascia 50 m)

CARTOGRAFIA BASE

- Carta Tecnica Regionale
- Edifici
 - Limite Amministrativo
 - Linea di costa

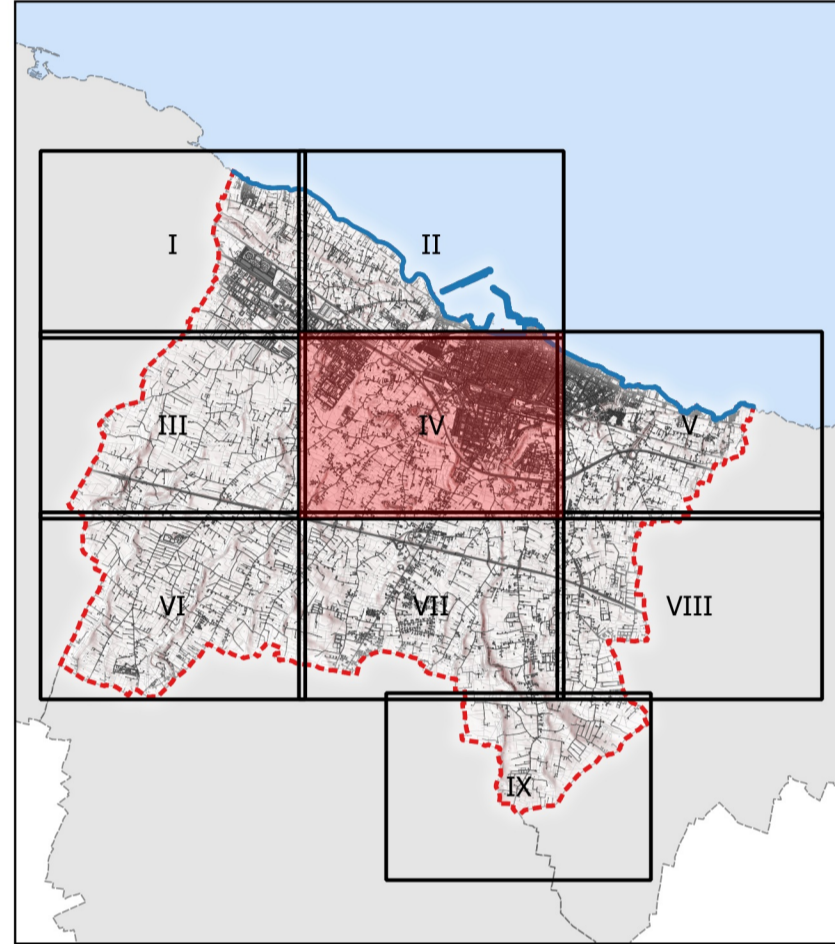

Città di MOLFETTA
Settore Territorio

ADEGUAMENTO DEL P.R.G.C. AL P.P.T.R.
Art. 97 NTA del Piano Paesaggistico Territoriale Regionale

Serie 6
IL SISTEMA DELLE TUTELE

6.3 STRUTTURA ANTROPICA E STORICO-CULTURALE

6.3.1 Componenti culturali e insediative

Tavola IV

- | | |
|-------------------------------------|---|
| Sindaco | Tommaso Minervini |
| Assessore all'Urbanistica | Pietro Mastropasqua |
| Dirigente settore territorio e RUP | Ing. Alessandro Binetti |
| Supporto esterno alla progettazione | Ing. Mario Emilio de Gennaro ,
Geom. Alessandro de Robertis |
| Supporto tecnico esterno al RUP | Arch. Giambattista del Rosso ,
Ing. Domenico Modugno ,
Geom. Vito Pappagallo |



Luglio 2020

Scala 1:5.000 - su CTR Puglia