

- UCP - Paesaggi rurali
- UCP - Testimonianza della stratificazione insediativa - beni puntuali
- Casale, Masseria, Torre
- Cisterne rurali
- UCP - Area di rispetto delle componenti culturali ed insediative
- Cisterne rurali (fascia 20 m)
- Casale, Masseria, Torre (fascia 50 m)
- Costruzioni della memoria storica (fascia 50 m)

CARTOGRAFIA BASE

- Carta Tecnica Regionale
- Edifici
 - Limite Amministrativo
 - Linea di costa

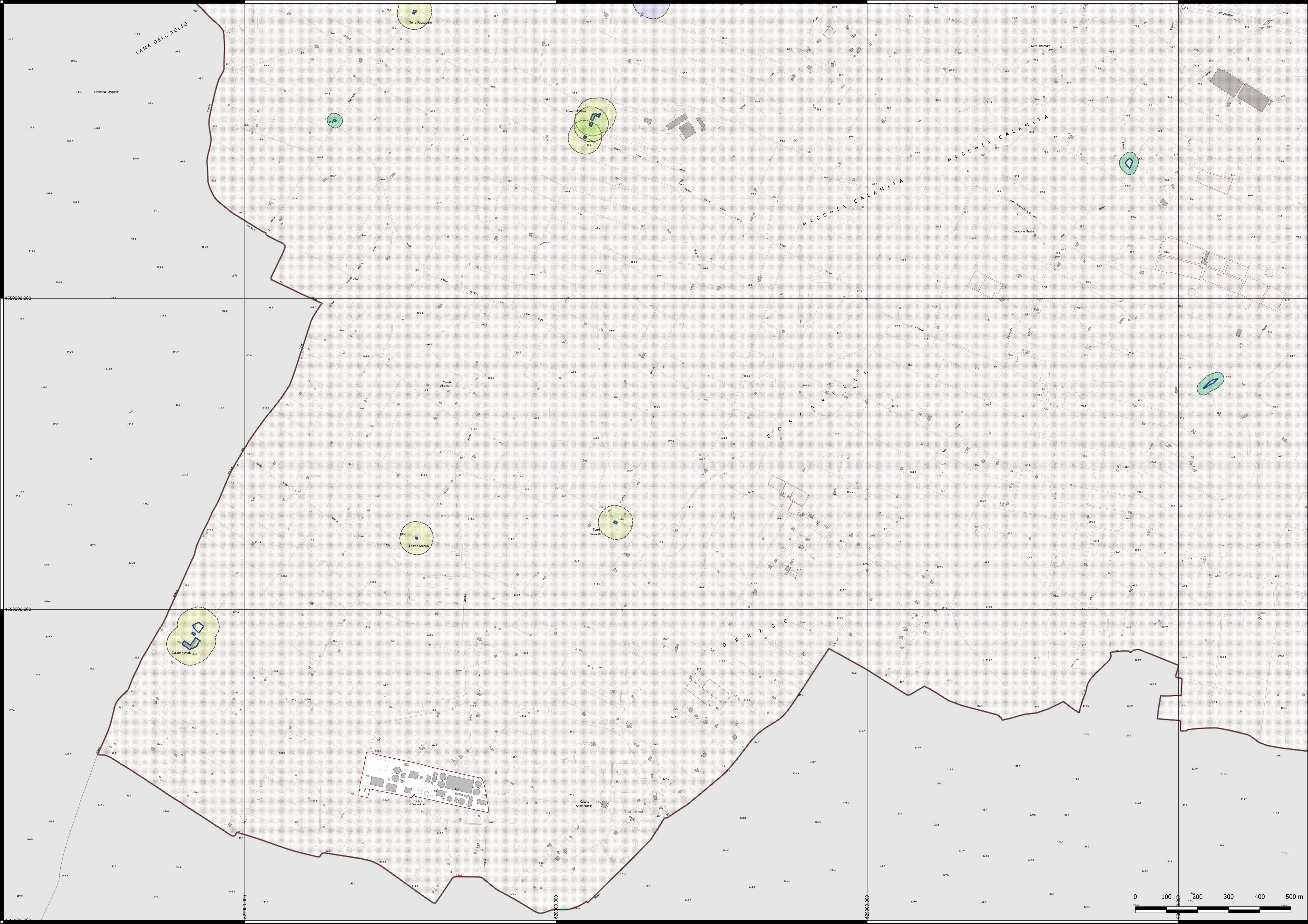

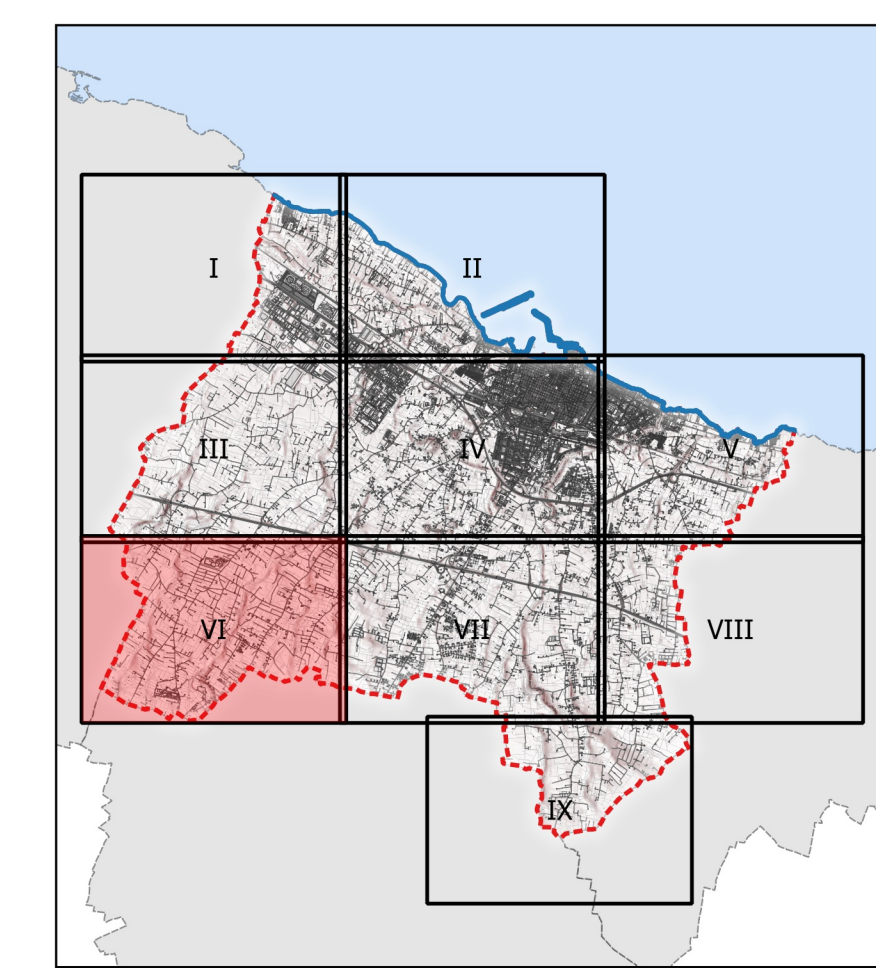

Città di MOLFETTA
Settore Territorio

ADEGUAMENTO DEL P.R.G.C. AL P.P.T.R.
Art. 97 NTA del Piano Paesaggistico Territoriale Regionale

Serie 6
IL SISTEMA DELLE TUTELE

6.3 STRUTTURA ANTROPICA E STORICO-CULTURALE

6.3.1 Componenti culturali e insediative

Tavola VI

Sindaco	Tommaso Minervini
Assessore all'Urbanistica	Pietro Mastropasqua
Dirigente settore territorio e RUP	Ing. Alessandro Binetti
Supporto esterno alla progettazione	Ing. Mario Emilio de Gennaro , Geom. Alessandro de Robertis
Supporto tecnico esterno al RUP	Arch. Giambattista del Rosso , Ing. Domenico Modugno , Geom. Vito Pappagallo

Luglio 2020 Scala 1:5.000 - su CTR Puglia

