







-  UCP - Strade a valenza paesaggistica
-  UCP - Strade panoramiche
-  UCP - Circuito ciclabile comunale

CARTOGRAFIA BASE

- Carta Tecnica Regionale
-  Edifici
 -  Limite Amministrativo
 -  Linea di costa

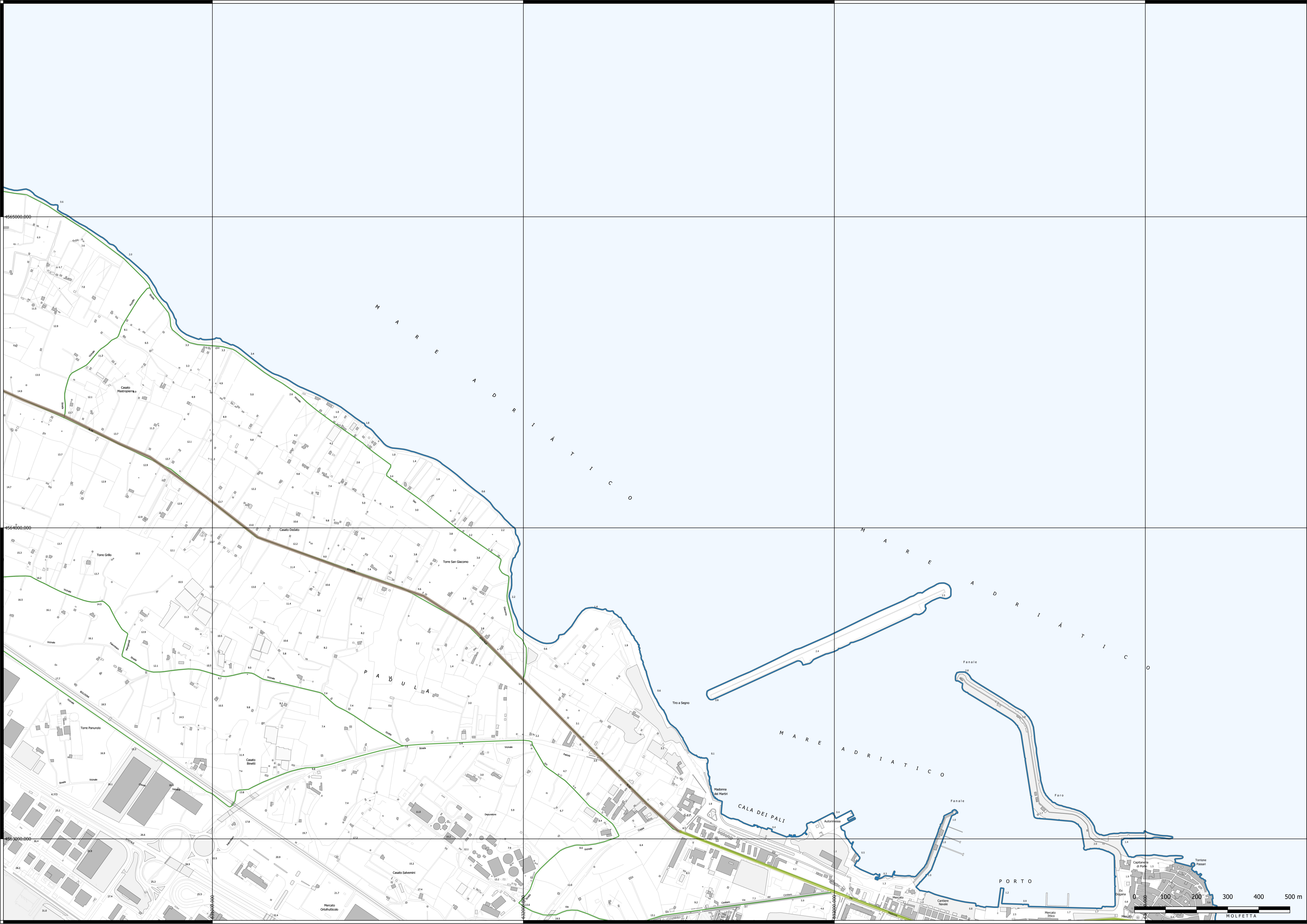
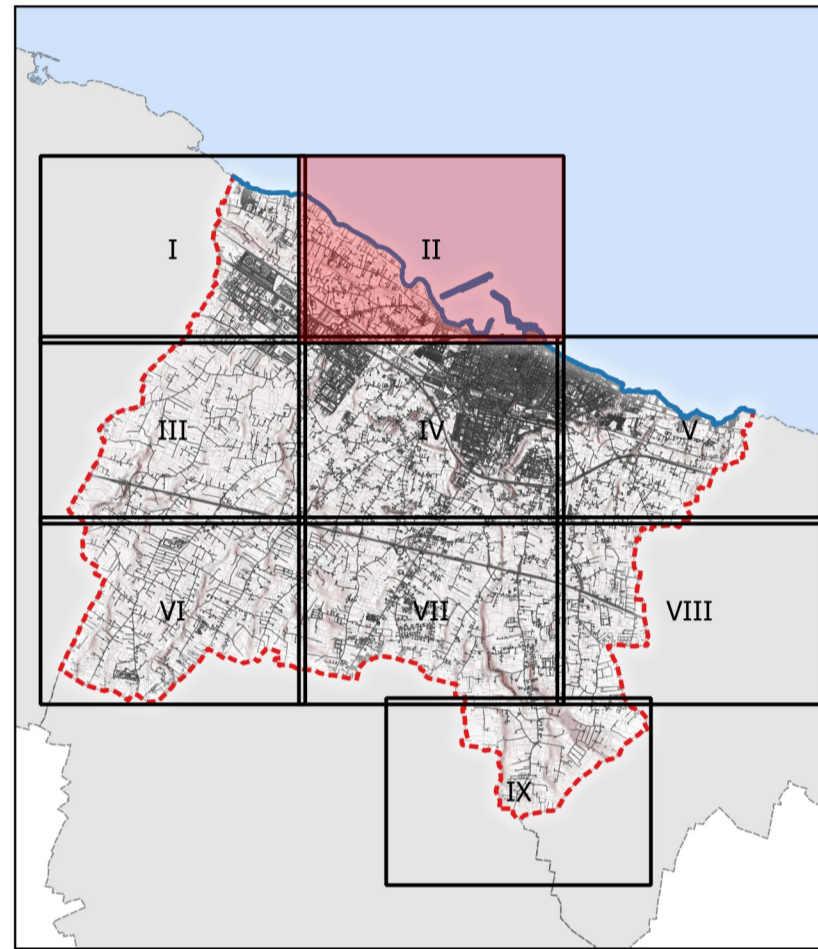

Città di **MOLFETTA**
Settore Territorio

ADEGUAMENTO DEL P.R.G.C. AL P.P.T.R.
Art. 97 NTA del Piano Paesaggistico Territoriale Regionale

Serie 6
IL SISTEMA DELLE TUTELE
6.3 STRUTTURA ANTROPICA E STORICO CULTURALE

6.3.2 Componenti dei valori percettivi

Tavola II

- | | |
|-------------------------------------|---|
| Sindaco | Tommaso Minervini |
| Assessore all'Urbanistica | Pietro Mastropasqua |
| Dirigente settore territorio e RUP | Ing. Alessandro Binetti |
| Supporto esterno alla progettazione | Ing. Mario Emilio de Gennaro ,
Geom. Alessandro de Robertis |
| Supporto tecnico esterno al RUP | Arch. Giambattista del Rosso ,
Ing. Domenico Modugno ,
Geom. Vito Pappagallo |

