



LEGENDA

MODELLO SIMBOLOGIA	TIPOLOGIA APPARECCHIO
	A ARMATURA STRADALE
	B LANTERNA ARTISTICA
	C SOSPENSIONE
	D PROIETTORE
	Au ARREDO URBANO
	I INCASSO
	KR KIT RETROFIT
	R RIMOZIONE
	NI NESSUN INTERVENTO
TIPOLOGIA DI SORGENTE LUMINOSA	
	Lampade a scarica
	LED

● Punti luce di impianti Enel Sole
 ■ Quadri elettrici di impianti di proprietà del Comune
 ■ Quadri elettrici di impianti di proprietà di Enel Sole

■ Strade oggetto di ampliamento interessate da impianti di proprietà Enel Sole
 ■ Strade oggetto di ampliamento interessate da impianti di proprietà del Comune

N.B. Gli interventi previsti per le strade oggetto di ampliamento sono rappresentati nelle tavole dedicate "Ampliamenti e rifacimento impianti esistenti"

TABELLA DEI CODICI IDENTIFICATIVO PRODOTTO DEGLI APPARECCHI

AEC ILLUMINAZIONE	Codice interno	Modello	Numero	IGuzzini	Modello	Numero
ARMATURA STRADALE	ARMSTRAD	ARMSTRAD	1000	ARMSTRAD	1000	1000
LANTERNA ARTISTICA	LANTART	LANTART	1000	LANTART	1000	1000
PROIETTORE	PROIET	PROIET	1000	PROIET	1000	1000
ARREDO URBANO	ARREDU	ARREDU	1000	ARREDU	1000	1000
INCASSO	INCASS	INCASS	1000	INCASS	1000	1000
KIT RETROFIT	KITRET	KITRET	1000	KITRET	1000	1000
RIMOZIONE	RIMODI	RIMODI	1000	RIMODI	1000	1000
NESSUN INTERVENTO	NI	NI	1000	NI	1000	1000

QUADRO D'UNIONE

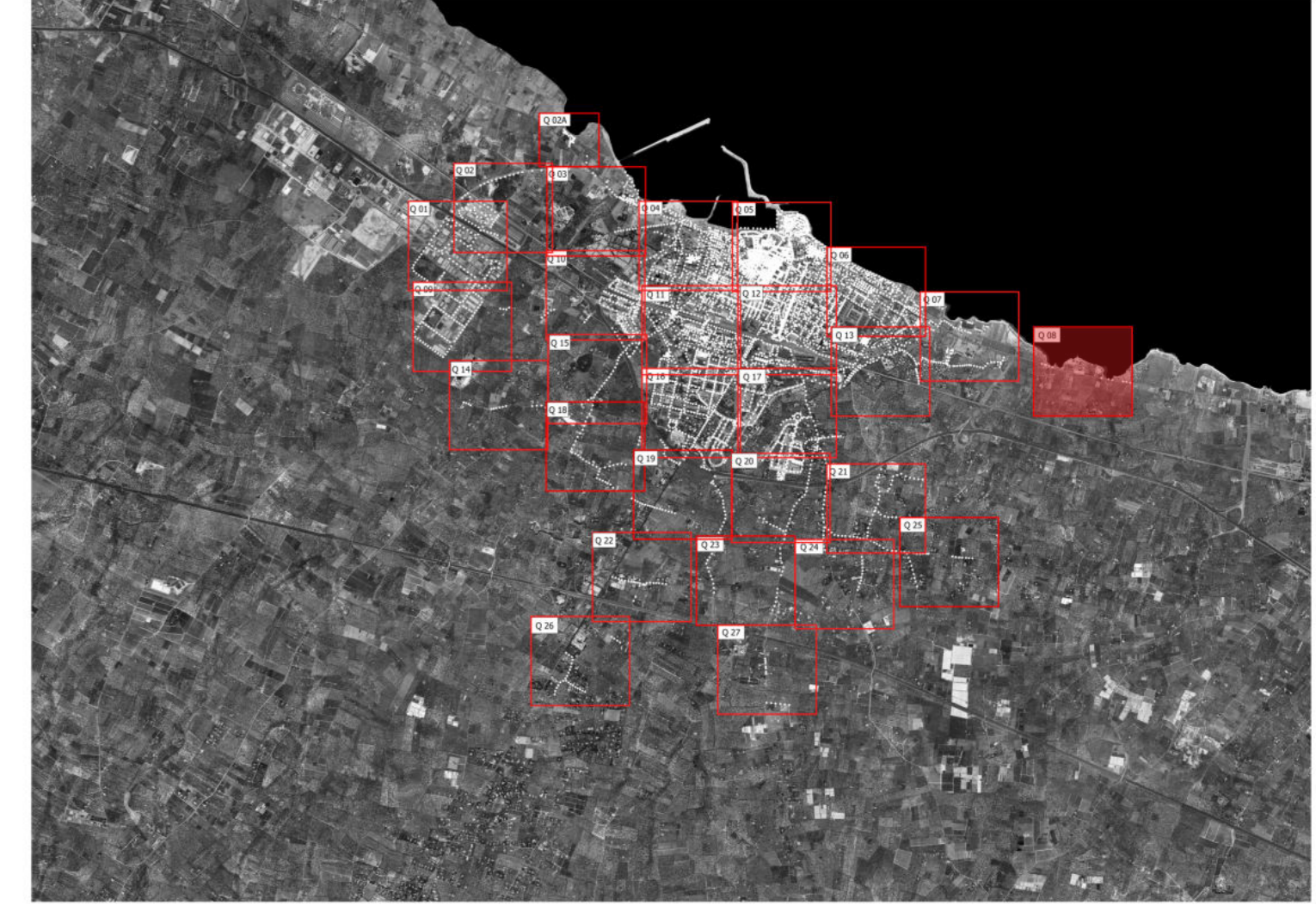

COMUNE DI MOLFETTA
 Città Metropolitana di Bari
 Via Martiri di Via Fani, 2/b, 70056 Molifetta - BA

REALIZZAZIONE E GESTIONE DI UN PROGETTO INTEGRATO DI SISTEMI E SERVIZI TECNOLOGICI PER LA CITTÀ INTELLIGENTE PER IL COMUNE DI MOLFETTA

Il Committente: **COMUNE DI MOLFETTA**
 Via Martiri di Via Fani, 2/b, 70056 Molifetta - BA

Il Concessionario: **Melficta Intelligentes s.r.l.**
 Via Sassanelli n. 42 - 70124 Bari - P. IVA 08473960725
 Pec: melficta@intelligentes.it

Le Imprese Esecutrici:
CREASYS s.r.l. (Piazza Alibonita 00153 Roma RM) | **coopervice s.coop.p.a.** (Via Rocchicella 42122 Reggio Emilia) | **La Progettazione** (Team di Progettazione: Ing. Francesco Fazio, Ing. Mariabruna Coscia, Ing. Anna Sanna, Ing. Drizio Milano, Arch. Paolo Nicola Fusconi, Arch. Nicola Santini, Arch. Eleonora Castellano) | **ing. Giulio Madaro** | **ing. Pierpaolo Madaro**

PROGETTO ESECUTIVO

Descrizione: **IMPIANTO DI PUBBLICA ILLUMINAZIONE**
 Piano di riqualificazione ed efficientamento degli impianti - Organi Illuminanti Quadrante 08 -

TAV. SDP_11_01
 SCALA 1:1000
 DATA: LUGLIO 2022

Q_08