Planimetria di progetto su base PRG

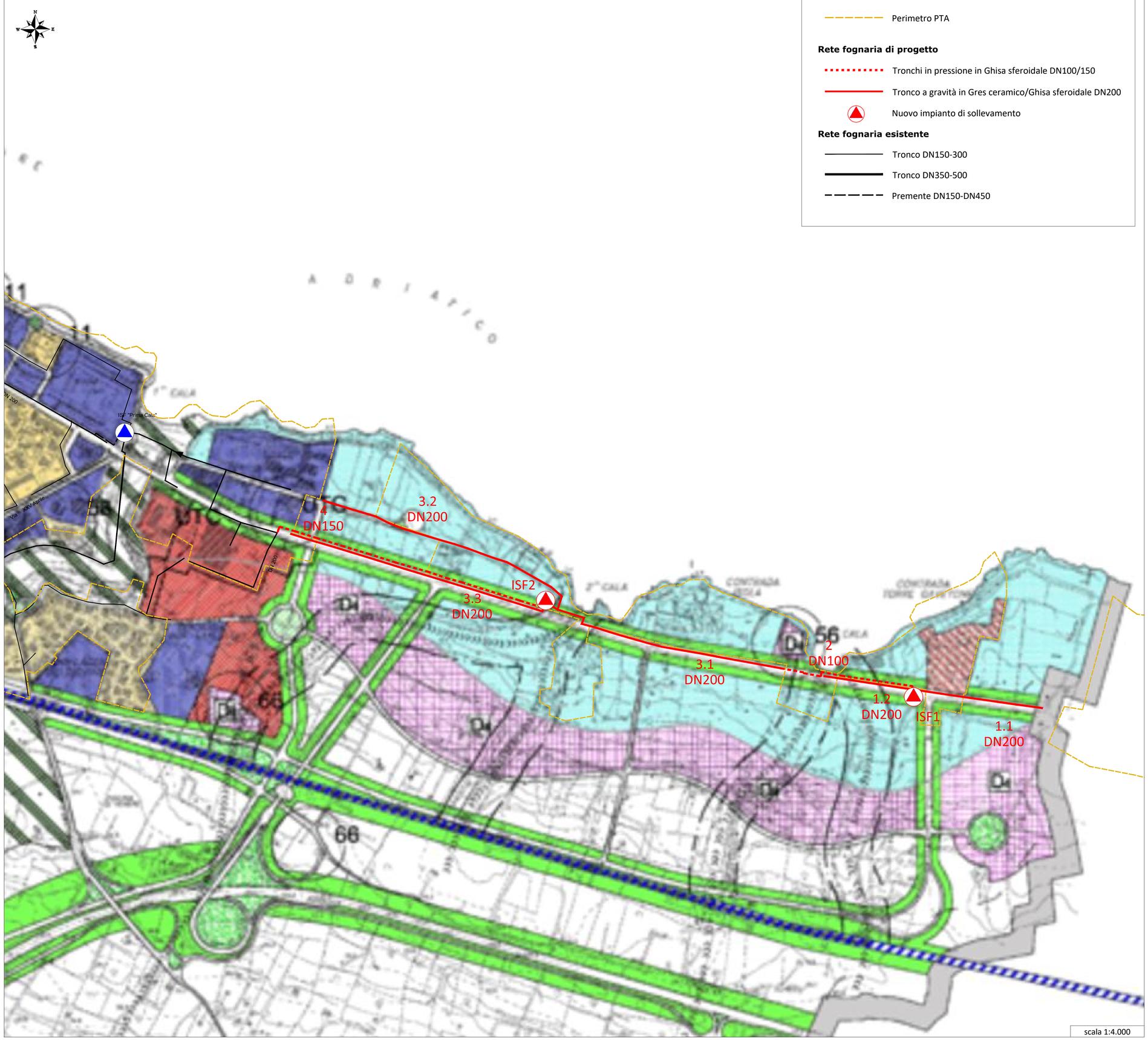

LEGENDA

Perimetro PTA

Rete fognaria di progetto

Tronchi in pressione in Ghisa sferoidale DN100/150

Tronco a gravità in Gres ceramico/Ghisa sferoidale DN200

Nuovo impianto di sollevamento

Rete fognaria esistente

Tronco DN150-300

Tronco DN350-500

Premente DN150-DN450

LEGENDA PRG

CONFINE AMMINISTRATIVO COMUNALE

FASCIA COSTIERA
AREA DI RISPETTO AMBIENTALE NELL'AMBITO DEI 300 mt DALLA LINEA DI COSTA, NORMATA DAL P.U.T.T. REGIONALE "PAESAGGIO E BENI AMBIENTALI"
ATTUAZIONE: PIANO PARTICOLAREGGIATO - PIANI DI RECUPERO

AREE FERROVIARIE
AREE DESTINATE ALLA REALIZZAZIONE DI LINEE E IMPIANTI FERROVIARI, NONCHE' ALLA RIQUALIFICAZIONE, RISTRUTTURAZIONE E AMPLIAMENTO DI QUELLE ESISTENTI
ATTUAZIONE: INTERVENTI DIRETTI

ZONA TERRITORIALE OMOGENEA A1
AREE URBANE IDENTIFICATE DI "INTERESSE STORICO-AMBIENTALE" AI SENSI DEL D.M. 144/68 O SOTTOPOSTE A VINCOLO EX LEGGE 1497/39 (ART. 32 NTA)
ATTUAZIONE: PIANI DI RECUPERO

ZONA TERRITORIALE OMOGENEA A2
AREE URBANE EDIFICATE COMPRENDENTI I TESSUTI EDILIZI FORMALIZZATI SU GRIGLIE GEOMETRICHE OTTOCENTESCHE E PRIMO NOVECENTESCHE (ART. 32 NTA)
ATTUAZIONE: PIANO PARTICOLAREGGIATO - PIANI DI RECUPERO

ZONA TERRITORIALE OMOGENEA B1
AREE URBANE CARATTERIZZATE DA TESSUTI EDILIZI CONSOLIDATI NEGLI ANNI 1930-1950 SU GRANDI ISOLATI A CORTI INTERNE (ART. 33.1 NTA)
ATTUAZIONE: PIANO PARTICOLAREGGIATO

ZONA TERRITORIALE OMOGENEA B2
AREE URBANE CARATTERIZZATE DA TESSUTI EDILIZI CONSOLIDATI DI RECENTE IMPOSTAZIONE URBANISTICA (ART. 33.2 NTA). VI SONO COMPRESE AREE DA SOTTOPORRE A PROCESSI DI RIQUALIFICAZIONE URBANISTICA
ATTUAZIONE: INTERVENTI DIRETTI - PIANI DI COMPARTO IN B1, B2, B3

ZONA TERRITORIALE OMOGENEA B3
AREE URBANE DI RECENTE FORMAZIONE CARATTERIZZATE DA COMPONENTI DI DEGRADO EDILIZIO O CARENZE DI STRUTTURE INSEDIATIVE (ART. 33.3 NTA)
ATTUAZIONE: PIANO PARTICOLAREGGIATO - PIANO DI COMPARTO

ZONA TERRITORIALE OMOGENEA B4
AREE URBANE DELL'ESPANSIONE EDILIZIA RECENTE RECOLLATA DA P.P. DI LOTTIZZAZIONE O P.E.E.P. (ART. 33.4 NTA)
ATTUAZIONE: PIANO PARTICOLAREGGIATO

ZONA TERRITORIALE OMOGENEA B5
AREE URBANE DELL'ESPANSIONE EDILIZIA RECENTE CARATTERIZZATE DALLA TIPOLOGIA DELL' IMPIANTO INSEDIATIVO (ART. 33.5 NTA)
ATTUAZIONE: INTERVENTO DIRETTO

ZONA TERRITORIALE OMOGENEA B6
AREE SUBURBANE CARATTERIZZATE DA EDILIZIA DI TIPO ESTENSIVO (ART. 33.6 NTA)
ATTUAZIONE: INTERVENTO DIRETTO

ZONA TERRITORIALE OMOGENEA B7
AREE URBANE PROSPICIENTI LE INFRASTRUTTURE PORTUALI (ART. 33.7 NTA)
ATTUAZIONE: PIANO INTEGRATO - PIANO DI COMPARTO

ZONA TERRITORIALE OMOGENEA C
C1: AREE DESTINATE ALLA FUTURA ESPANSIONE RESIDENZIALE URBANA (ART. 34.1 NTA)
C2: AREE INTERESSATE DAL PROGETTO ESECUTIVO "CONSORZIO MERAL"
EX ART. 18 LEGGE 203/91 (ART. 34.2 NTA)
ATTUAZIONE: PIANO INTEGRATO - PIANO DI COMPARTO

ZONA TERRITORIALE OMOGENEA Ca
AREE PARZIALMENTE EDIFICATE E INFRASTRUTTURATE CARATTERIZZATE DA EDILIZIA RESIDENZIALE ESTENSIVA (ART. 35 NTA)
ATTUAZIONE: PIANO PARTICOLAREGGIATO - PIANO DI LOTTIZZAZIONE

ZONA ARCHEOLOGICA DEL PULO
AREE DI INTERESSE STORICO-ARCHEOLOGICO SOTTOPOSTE A PARTICOLARE VINCOLO DI TUTELA EX LEGGE 1089/39 (ART. 30 NTA)
ATTUAZIONE: PIANO PARTICOLAREGGIATO

VERDE ATTREZZATO
AREE URBANE CARATTERIZZATE DA TESSUTI EDILIZI CONSOLIDATI DI RECENTE IMPOSTAZIONE URBANISTICA (ART. 33.2 NTA). VI SONO COMPRESE AREE DA SOTTOPORRE A PROCESSI DI RIQUALIFICAZIONE URBANISTICA
ATTUAZIONE: PIANO INTEGRATO - PIANO DI COMPARTO

VERDE PUBBLICO
COMPRENDE LE AREE GIA' UTILIZZATE O PREVISTE PER LA REALIZZAZIONE DI PARCHI E GIARDINI DI USO PUBBLICO IN AMBITO DI QUARTIERE (ART. 19 NTA)
ATTUAZIONE: PIANO DEI SERVIZI - INTERVENTO DIRETTO

VERDE URBANO E TERRITORIALE
COMPRENDE LE AREE SUSCETTIBILI DI ESSERE STRUTTURATE E VALORIZZATE DAL PUNTO DI VISTA AMBIENTALE E NATURALISTICO, DESTINANDOLE ALLA FUNZIONE PUBBLICA NEL RISPETTO DEI VALORI ECOLOGICI E DELLA DIFESA DELL' AMBIENTE (ART. 29 NTA)
ATTUAZIONE: PIANO DI COMPARTO - PIANO PARTICOLAREGGIATO

ZONA STRADALE
COMPRENDE LE AREE STRADALI ESISTENTI E QUELLE DI NUOVA PREVISIONE. VI SONO COMPRESE LE DOTAZIONI DI SUPERFICI A PARCHEGGIO E SOSTA TEMPORANEA A DIRETTO SERVIZIO DELLE SEDI VIARIE, LE BANCHINE DI SERVIZIO, I MARCIAPIEDI E LE SISTEMAZIONI A VERDE DI ARREDO E DECORO (ART. 16 NTA)
ATTUAZIONE: INTERVENTI DIRETTI

AREE DI RISPETTO
AREE POSTE IN ADIACENZA DELLA VABILITA' PRINCIPALE URBANA E EXTRAURBANA NONCHE' A PROTEZIONE DI ZONE DI INTERESSE AMBIENTALE (ART. 43 E 45 NTA)
ATTUAZIONE:

ZONA TERRITORIALE OMOGENEA E
COMPRENDE LE AREE DESTINATE ALLE ATTIVITA' PRODUTTIVE AGRICOLE, IVI COMPRESE LE ATTIVITA': ZOOTECNICHE, FLORONVAISTICHE, AGRITURISTICHE, DI TRASFORMAZIONE E TRASFORMAZIONE E COMMERCIALIZZAZIONE DEI PRODOTTI AGRICOLI (ART. 42 NTA)
ATTUAZIONE: PIANO ZONALI E COMPRENSORIALI - INTERVENTI DIRETTI

ZONA TERRITORIALE OMOGENEA D1
COMPRENDE LE AREE DESTINATE ALL' INSEDIAMENTO DELLE ATTIVITA' PRODUTTIVE INDUSTRIALI, ARTIGANALI E DI SERVIZIO (ART. 36 NTA)
ATTUAZIONE: PIANO PARTICOLAREGGIATO - PIANO DEGLI INSEDIAMENTI PRODUTTIVI

ZONA TERRITORIALE OMOGENEA D2
COMPRENDE LE AREE DESTINATE ALL' INSEDIAMENTO DI ATTIVITA' PRODUTTIVE INDUSTRIALI, ARTIGANALI, COMMERCIALI E DI SERVIZIO REGOLATE DAL PIANO REGOLATORE ASI DI BARI - AGGLOMERATO DI MOLFETTA (ART. 37 NTA)
ATTUAZIONE: PIANO PARTICOLAREGGIATO - PIANI DI RECUPERO

ZONA TERRITORIALE OMOGENEA D3
COMPRENDE LE AREE DESTINATE ALL' INSEDIAMENTO DI ATTIVITA' PRODUTTIVE DI COMMERCIO ALL' INGROSSO, MAGAZZINO E DEPOSITO (ART. 38 NTA)
ATTUAZIONE: PIANO DI COMPARTO - PIANO PARTICOLAREGGIATO

ZONA TERRITORIALE OMOGENEA D4
COMPRENDE LE AREE DESTINATE ALL' INSEDIAMENTO PER ATTIVITA' PRODUTTIVE DEL COMPARTO TURISTICO E LE ATTIVITA' COMPLEMENTARI IVI COMPRESE LE RESIDENZE STAGIONALI E TEMPORANEE (ART. 39 E 40 NTA)
ATTUAZIONE: PIANO DI COMPARTO

ZONA PORTUALE D5
COMPRENDE LE SEDI PORTUALI E LE STRUTTURE CONNESSE DESTINATE ALLA REALIZZAZIONE E AL MANTENIMENTO DELLE ATTREZZATURE E DEGLI IMPIANTI PER LA PESCA, IL TRAFFICO NAVALE COMMERCIALE E SPORTISTICO ALLE ATTREZZATURE MILITARI E DI POLIZIA (ART. 41 NTA)
ATTUAZIONE: PROGETTI SETTORIALI

ZONA PER ATTREZZATURA E SERVIZI TECNOLOGICI
COMPRENDE LE AREE UTILIZZATE E UTILIZZABILI PER OSPITARE SERVIZI E ATTREZZATURE TECNOLOGICHE DI INTERESSE URBANO (ART. 27 NTA)
ATTUAZIONE: INTERVENTO DIRETTO

ZONA CIMITERIALE
COMPRENDE LA SEDE DELL' ATTUALE IMPIANTO CIMITERIALE E LE PREVISIONI DEI FUTURI AMPLIAMENTI IVI COMPRESI LE ATTREZZATURE E GLI UFFICI CONNESSI (ART. 28 NTA)
ATTUAZIONE: PIANO PARTICOLAREGGIATO

SERVIZI E ATTREZZATURE DI INTERESSE PUBBLICO
AREE UTILIZZATE O PREVISTE PER IMPIANTI SPORTIVI (ART. 20 NTA) ATTREZZATURE DI INTERESSE COMUNE (ART. 21, 23, 26 NTA), SCUOLE DELL' OBBLIGO (ART. 22 NTA), ISTRUZIONE SUPERIORE (ART. 24 NTA), ATTREZZATURE SANITARIE (ART. 25 NTA)
L' AREA CONTRASSEGNATA CON LA LETTERA "G" OSPITERA' GLI EDIFICI PER GLI UFFICI GIUDIZIARI
ATTUAZIONE: PIANO DI COMPARTO - INTERVENTO DIRETTO

PERIMETRAZIONI DI COMPARTO
INDIVIDUAZIONE DEL PERIMETRO E NUMERO DI IDENTIFICAZIONE DEL COMPARTO (ART. 7 NTA)
ATTUAZIONE: PIANO DI COMPARTO

VINCOLO AMBIENTALE O GIURIDICO
LIMITE DI RISPETTO GENERATO DALLA ESISTENZA DI CONDIZIONI DI TUTELA (AMBIENTALE, IDROGEOLOGICA, CIMITERIALE) O DI CONDIZIONI GIURIDICHE SUL TERRITORIO (PIANI ATTUATIVI VIGENTI)
- COMPARTO CON LE ZONE D4
ATTUAZIONE: PIANO DI COMPARTO - PIANO PARTICOLAREGGIATO DELLE ZONE E

BENI STORICO ARCHITETTONICI
INDIVIDUAZIONE DEI BENI DI INTERESSE STORICO, ARTISTICO, ARCHITETTONICO SITI NELL' AGRO MOLFETTESE
ATTUAZIONE: PIANO PARTICOLAREGGIATO - INTERVENTO DIRETTO

Acquedotto Pugliese S.p.A. - 70121 Bari Via Cognetti, 36 - www.aqp.it - Telefono +39.080.5723111 c.f. e P.IVA 00347000721 REA C.C.I.A.A. di Bari n. 414092

Autorità idrica pugliese — REGIONE PUGLIA — acquedotto pugliese

CUP: E36H19000070005

PROGRAMMA DEGLI INTERVENTI 2018 - 2024
A CARICO DEI PROVENTI TARIFFARI GIUSTA DELIBERA DEL CONSIGLIO DIRETTIVO AIP N. 31 DEL 28/06/2018
ED INTEGRAZIONE ALLA SPESA GIUSTA NOTA AIP PROT. N. 3792 DEL 31/07/2019

PROGETTO DEFINITIVO
REALIZZAZIONE DEL TRONCO FOGNARIO LUNGO LA LITORANEA MOLFETTA-GIOVINAZZO

Acquedotto Pugliese S.p.A.
Direzione Ingegneria

Il Responsabile del Procedimento
ing.Tommaso DI LERNIA

Il Direttore
ing. Gaetano BARBONE

PROGETTAZIONE
Il Coordinatore del Progetto
ing. Aida ANCONA
Il C.S.P.
ing. Maurizio ANELLI
I Progettisti
dott.ssa geol. Annamaria DIMUNDO
ing. Antonio DISCIPIO
ing. Marco GENTILE
geom. Ruggiero LANOTTE

Elaborato

GF01.1

Nuovi tronchi fognari:
Planimetria di progetto su base P.R.G.

Codice Intervento P1534	*Codice SAP: 21/24121*	*Prot. n. 71713* *Data 11/11/2020*	Scala: 1:4.000

N. Rev.	Data	Descrizione	Disegnato	Controllato	Approvato
03	SETT.2022	Emesso per ADEGUAMENTO DEL PROGETTO DEFINITIVO AL RAPPORTO DI VERIFICA			
02	OTT.2021	Emesso per ADEGUAMENTO DEL PROGETTO DEFINITIVO A SEGUITO DI C.D.S.			
01	GIU.2021	Emesso per ADEGUAMENTO DEL PROGETTO DEFINITIVO A SEGUITO DI TAVOLO TECNICO TENUTOSI IN DATA 10.06.2021			
00	NOV.2020	Emesso per PROGETTO DEFINITIVO	/	/	/