

Planimetria catastale impianto di sollevamento ISF1



3 - Area occupazione temporanea per allestimento cantiere (superficie mq 666,59)

3 - Area di ubicazione ISF1 (superficie mq 256,41)

Comune di Molfetta
Foglio: 11 P.IIa:30
Superficie: 923 mq

Legenda

- Area d'esproprio per impianto di sollevamento
- Area occupazione temporanea per allestimento cantiere
- Manufatti
- Numero di piano
- Particella interessata

scala 1:500

Planimetria catastale impianto di sollevamento ISF2 e Tronco 3.2

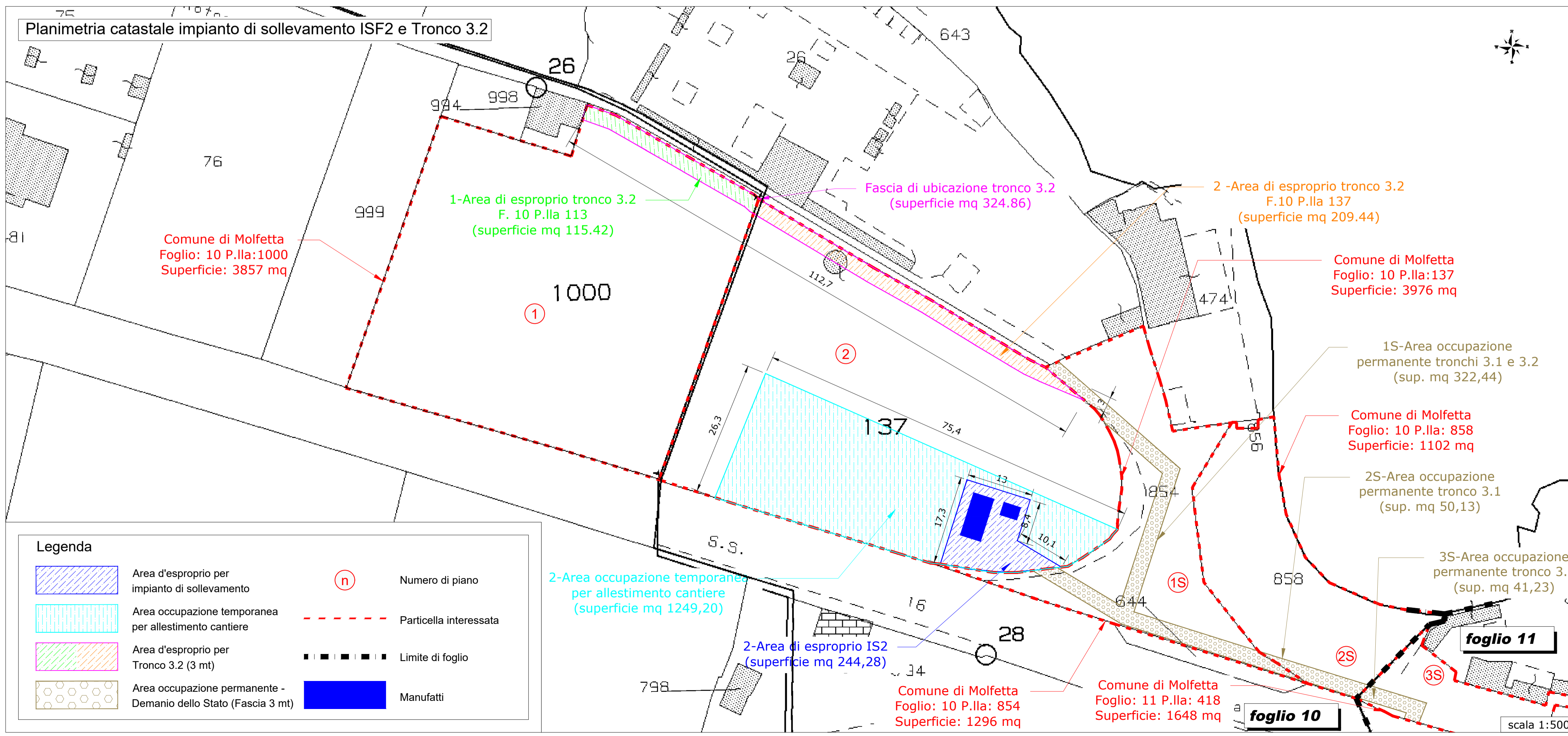

1 - Area di esproprio tronco 3.2 F. 10 P.IIa 113 (superficie mq 115,42)

2 - Area di esproprio tronco 3.2 (superficie mq 324,86)

2 - Area di esproprio tronco 3.2 F.10 P.IIa 137 (superficie mq 209,44)

1S - Area occupazione permanente tronchi 3.1 e 3.2 (sup. mq 322,44)

2S - Area occupazione permanente tronco 3.1 (sup. mq 50,13)

3S - Area occupazione permanente tronco 3.1 (sup. mq 41,23)

2 - Area occupazione temporanea per allestimento cantiere (superficie mq 1249,20)

2 - Area di esproprio IS2 (superficie mq 244,28)

Comune di Molfetta Foglio: 10 P.IIa:1000 Superficie: 3857 mq

Comune di Molfetta Foglio: 10 P.IIa:137 Superficie: 3976 mq

Comune di Molfetta Foglio: 10 P.IIa: 858 Superficie: 1102 mq

Comune di Molfetta Foglio: 10 P.IIa: 854 Superficie: 1296 mq

Comune di Molfetta Foglio: 11 P.IIa: 418 Superficie: 1648 mq

Legenda

- Area d'esproprio per impianto di sollevamento
- Area occupazione temporanea per allestimento cantiere
- Area d'esproprio per Tronco 3.2 (3 mt)
- Area occupazione permanente - Demanio dello Stato (Fascia 3 mt)
- Numero di piano
- Particella interessata
- Limite di foglio
- Manufatti

scala 1:500

Particelle oggetto di esproprio

N	Ditta Intestataria	Diritti e Oneri Reali	Codice Fiscale	Fg.	Part.	Qualità	Classe	Superficie			NOTE
								ha	are	ca	
1	PICCA ANGELO nato a MOLFETTA (BA) il 03/09/1951	Proprietà per 1/2	PCCNGL51P03F284W	10	1000	SEMIN IRRIG	2	38	57		Tronco 3.2
	POLI MARIDDA MARIA nata a BARI (BA) il 17/06/1967	Proprietà per 1/2	PLOMD67H57A662E	10	1000	SEMIN IRRIG	2	38	57		Tronco 3.2
2	SALVERINI GIOVANNI nato a BARI (BA) il 07/07/1966	Proprietà per 1/2	SLVGN66L07A662K	10	137	SEMIN IRRIG	3	39	76		ISF2 + Tronco 3.2
	SARCONE FLAVIA nata a ROMA (RM) il 19/08/1971	Proprietà per 1/2	SRCLV71M59H501Q	10	137	SEMIN IRRIG	3	39	76		Tronco 3.2
3	CALO' Giosue' nato a BISCEGLIE il 10/10/1979	Proprietà per 1/1	CLAGS79R10A883J	11	30	SEMIN ARBOR	2	9	23		ISF1

Particelle oggetto di concessione demaniale

N	Ditta Intestataria	Diritti e Oneri Reali	Codice Fiscale	Fg.	Part.	Qualità	Classe	Superficie			NOTE
								ha	are	ca	
1S	DEMANIO PUBBLICO DELLO STATO - RAMO MARINA MERCANTILE con sede in ROMA	Proprietà per 1/1	97905230583	10	854	INCOLT STER		12	96		Tronco 3.1 + Tronco 3.2
2S	DEMANIO PUBBLICO DELLO STATO - RAMO MARINA MERCANTILE con sede in ROMA	Proprietà per 1/1	97905230583	10	858	INCOLT STER		11	02		Tronco 3.1
3S	DEMANIO PUBBLICO DELLO STATO - RAMO MARINA MERCANTILE con sede in ROMA	Proprietà per 1/1	97905230583	11	418	INCOLT STER		16	48		Tronco 3.1

REGIONE PUGLIA
acquedotto pugliese

CUP: E36H19000070005

PROGRAMMA DEGLI INTERVENTI 2018 - 2024
A CARICO DEI PROVENTI TARIFFARI GIUSTA DELIBERA DEL CONSIGLIO DIRETTIVO AIP N. 31 DEL 28/06/2018 ED INTEGRAZIONE ALLA SPESA GIUSTA NOTA AIP PROT. N. 3792 DEL 31/07/2019

**PROGETTO DEFINITIVO
REALIZZAZIONE DEL TRONCO FOGNARIO LUNGO LA LITORANEA
MOLFETTA-GIOVINAZZO**

Acquedotto Pugliese S.p.A.
Direzione Ingegneria

Il Responsabile del Procedimento
ing. Tommaso DI LERNIA

Il Direttore
ing. Gaetano BARBONE

PROGETTAZIONE
Il Coordinatore del Progetto
ing. Aida ANCONA
Il C.S.P.
ing. Maurizio ANELLI
I Progettisti
dott.ssa geol. Annamaria DIMUNDO
ing. Antonio DISCIPIO
ing. Marco GENTILE
geom. Ruggiero LANOTTE

Elaborato

GF02.1

**Nuovi tronchi fognari:
Planimetria catastale area impianti di
sollevamento ISF1-ISF2 e Tronchi 3.1 e 3.2**

Codice Intervento P1534 Codice SAP: 21/24121 Prot. n. 71713 Scala: 1:500
Data 11/11/2020

03	SETT.2022	Emesso per ADEGUAMENTO DEL PROGETTO DEFINITIVO AL RAPPORTO DI VERIFICA			
02	OTT.2021	Emesso per ADEGUAMENTO DEL PROGETTO DEFINITIVO A SEGUITO DI C.D.S.			
01	GIU.2021	Emesso per ADEGUAMENTO DEL PROGETTO DEFINITIVO A SEGUITO DI TAVOLO TECNICO TENUTO IN DATA 09.08.2021			
00	NOV.2020	Emesso per PROGETTO DEFINITIVO			

N. Rev.	Data	Descrizione	Disegnato	Controllato	Approvato