

**COMUNE DI MOLFETTA**  
**COMPARTO EDILIZIO N°24 DEL P.R.G.C.**

**PIANO URBANISTICO ESECUTIVO**  
 ZONA TERRITORIALE OMOGENEA A DESTINAZIONE MISTA DI INSEDIAMENTI  
 ARTIGIANALI, COMMERCIALI, DIREZIONALI E RESIDENZIALI

**COMMITTENTE**  
 CONSORZIO URBANISTICO DEL COMPARTO N°24 - MOLFETTA  
 Via Antichi Pastifici 8/b - 70056 Molfetta (BA)

**PROGETTO ORIGINARIO**

Rocco Altomare ingegnere	Antonio Berardi ingegnere	Daniilo Grasso architetto
Domenico Mastropiero ingegnere	Corrado Petruzzella architetto	Alberto Viganotti ingegnere

**PROGETTO AGGIORNATO**

Rocco Altomare ingegnere	Daniilo Grasso architetto	Alberto Viganotti ingegnere
-----------------------------	------------------------------	--------------------------------

elaborato

**TIPOLOGIE EDILIZIE UMI 2**

data	Giugno 2016
scala	1:100
pgg.	Sett. 2016 / Ott. 2017 / Sett. 2018 / Marzo 2020
file	

**10.1**

NOTA: IL PRESENTE ELABORATO SOSTITUISCE IL CORRISPONDENTE PARI NUMERO DI TUTTI I PROGETTI PRECEDENTI

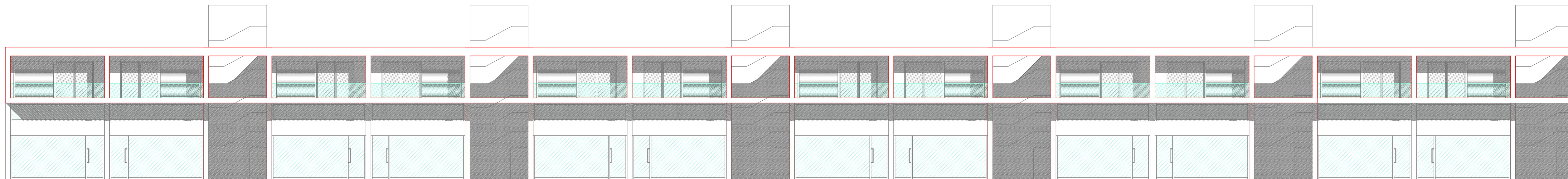
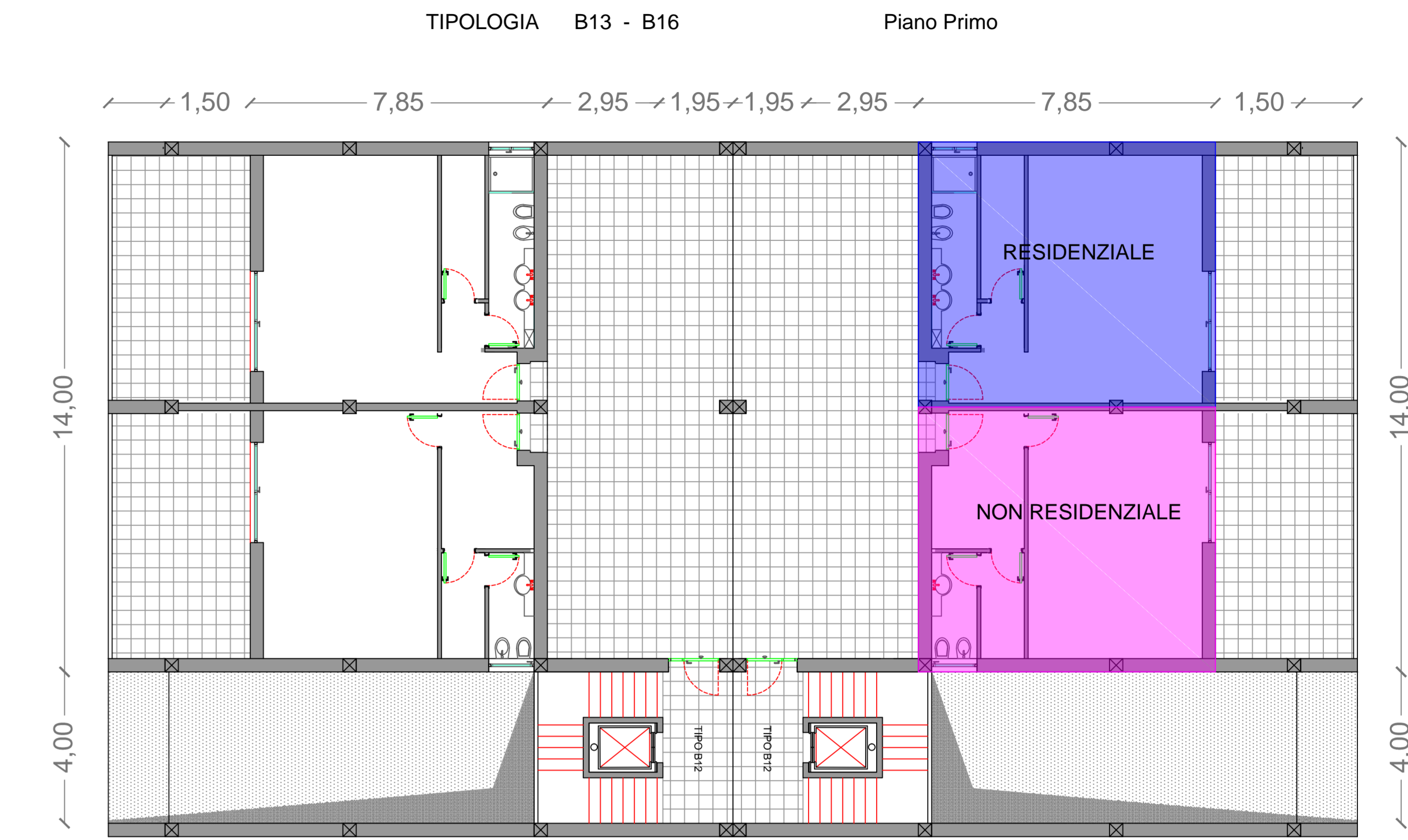
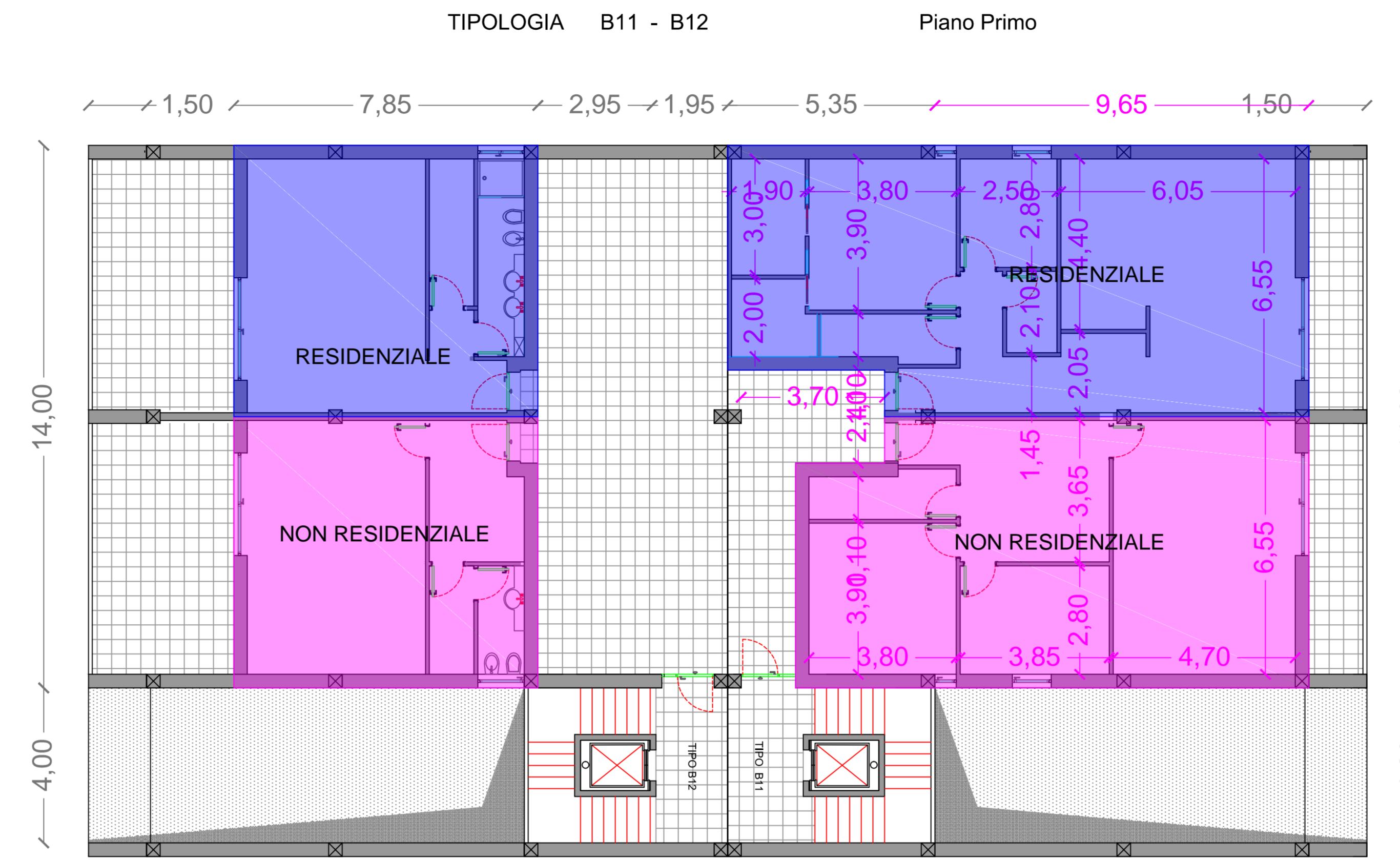
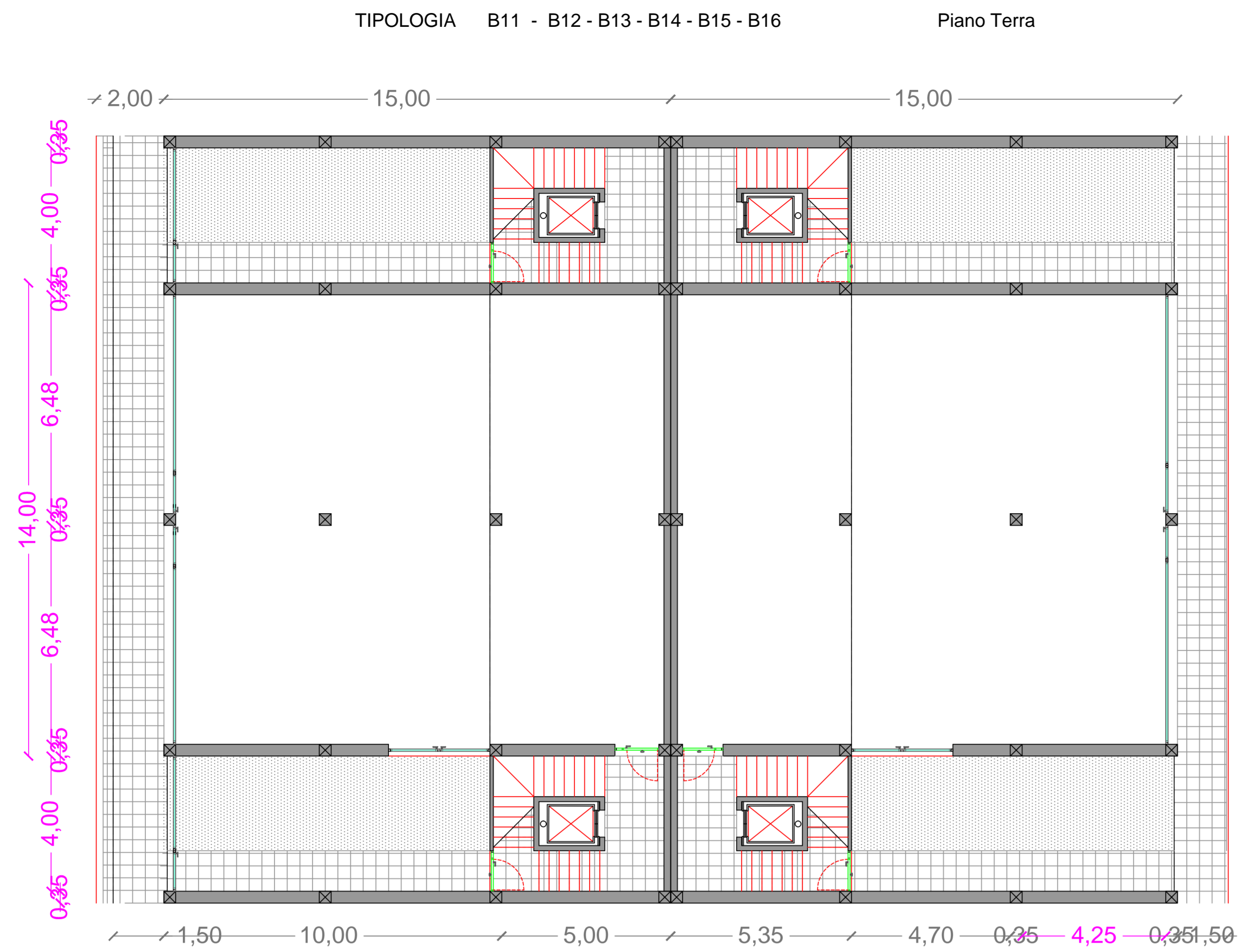

PROSPETTO - A - B - TIPOLOGIA da B11 a B16 da D1 a D3 Sc. 1:100

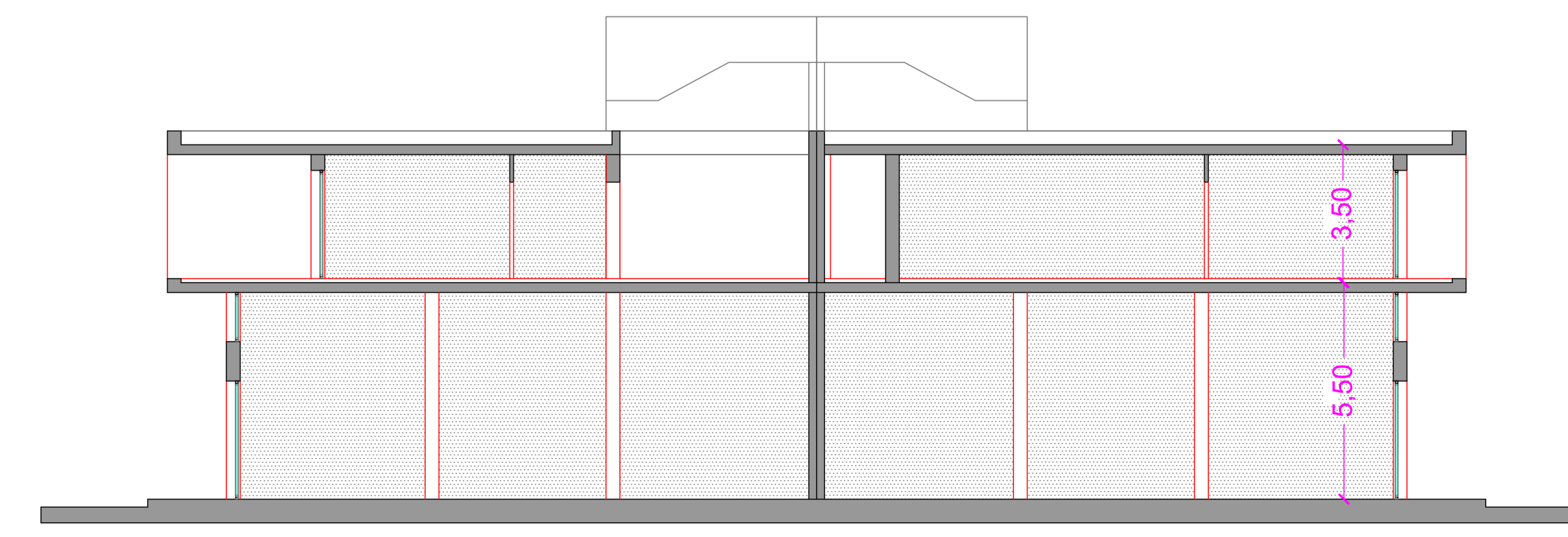

SEZIONE X - X