

COMUNE DI MOLFETTA
 COMPARTO EDILIZIO N°24 DEL P.R.G.C.

PIANO URBANISTICO ESECUTIVO
 ZONA TERRITORIALE OMOGENEA A DESTINAZIONE MISTA DI INSEDIAMENTI
 ARTIGIANALI, COMMERCIALI, DIREZIONALI E RESIDENZIALI

COMMITTENTE
 CONSORZIO URBANISTICO DEL COMPARTO N°24 - MOLFETTA
 Via Antichi Pastifici 8/b - 70056 Molfetta (BA)

PROGETTO ORIGINARIO
 Rocco Altomare ingegnere Antonio Berardi architetto Danilo Grasso architetto
 Domenico Mastropiero ingegnere Corrado Petruzzella architetto Alberto Viganotti ingegnere

PROGETTO AGGIORNATO
 Rocco Altomare ingegnere Corrado Petruzzella architetto
 Danilo Grasso architetto Alberto Viganotti ingegnere

elaborato
PIANO DEL COLORE
 DI TUTTE LE TIPOLOGIE EDILIZIE

B.V.	data	Marzo 2020
11.0	scala	1:100
	pgg	
	file	

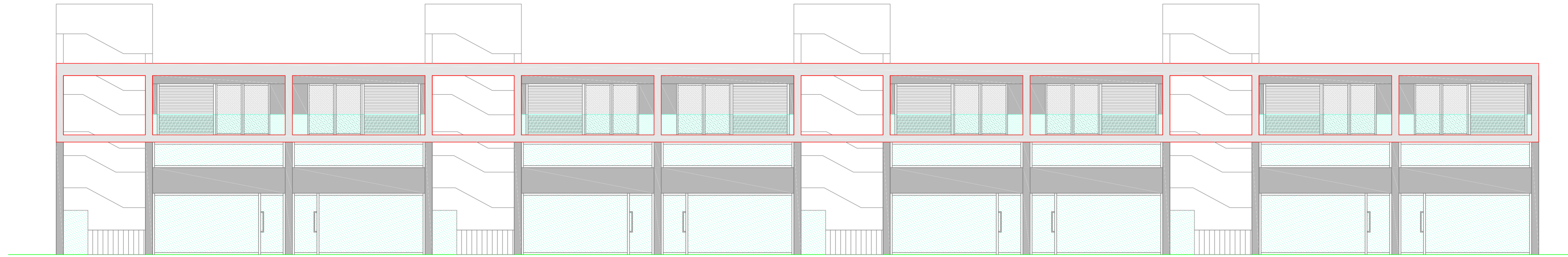

PROSPETTO - SUD

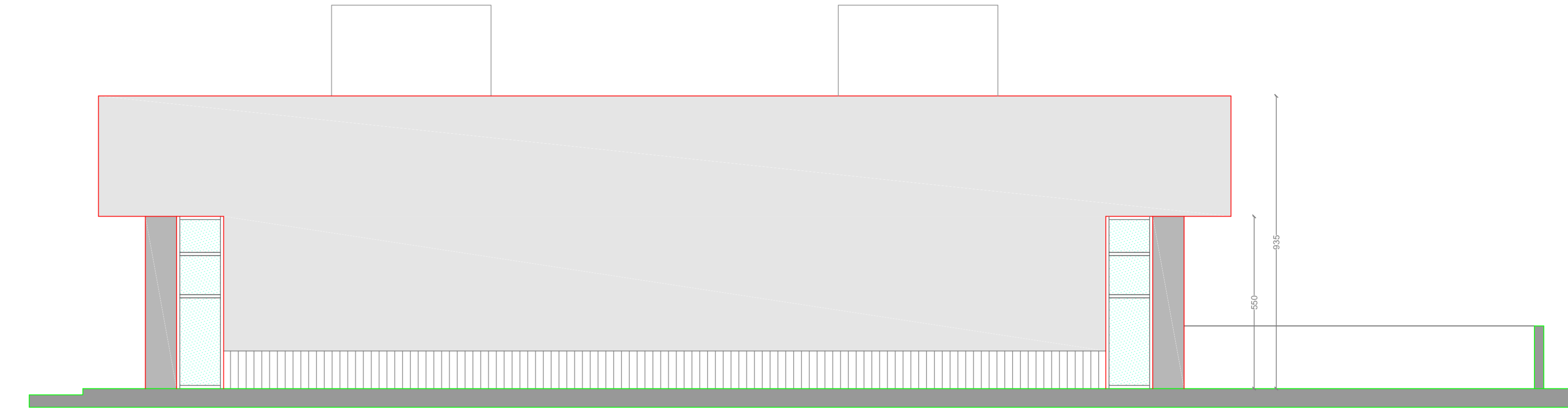

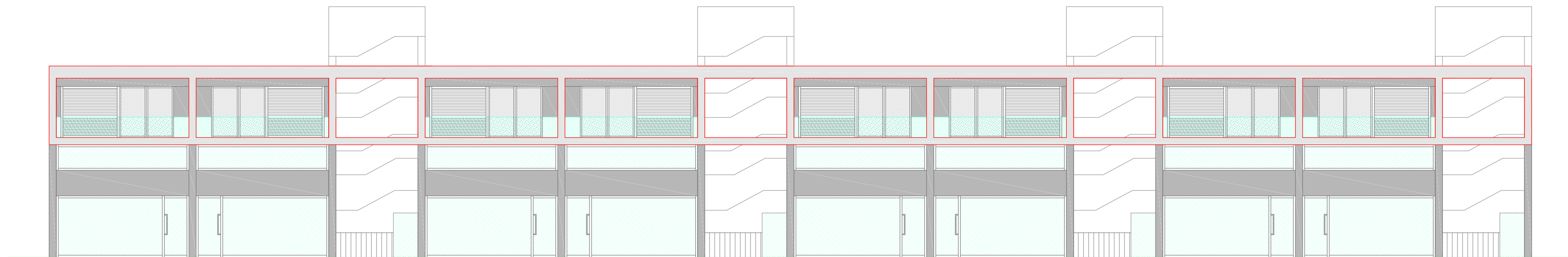

PROSPETTO - EST -

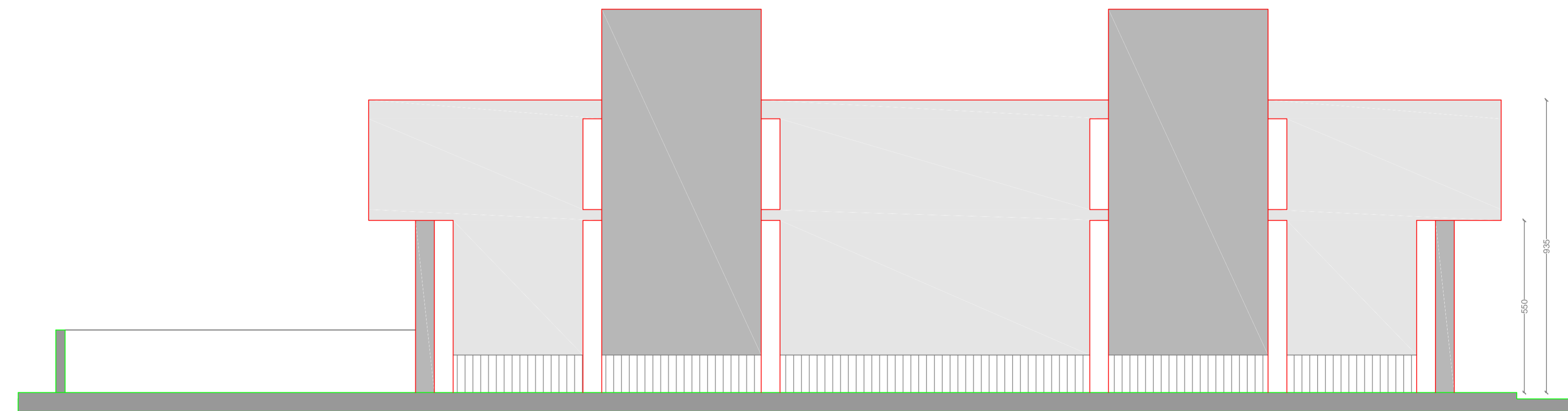

PROSPETTO - NORD

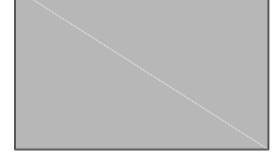

PROSPETTO - OVEST -

-  SUPERFICI AD INTONACO TINTEGGIATO COLORE BIANCO
-  SUPERFICI AD INTONACO TINTEGGIATO COLORE GRIGIO
-  ZOCCOLATURA IN PIETRA
-  INFISSI IN PVC BIANCO