

- AREE DA CEDERE GRATUITAMENTE PER URBANIZZAZIONI PRIMARIE AI SENSI DELL'ART. 7 DELLE N.T.A. DEL P.R.G.C.
 - AREE COMUNALI DA CEDERE QUALI SFL PER L'ATTUAZIONE DEL PIANO PARTICOLAREGGIATO
 - AREE SOGGETTE A CONVENZIONE TRA COMUNE E PRIVATI
- PERIMETRAZIONE DI UNA PORZIONE DI TERRITORIO OMOGENEA NELL'INTORNO DELLA SOTTOZONA B4 DEL P.R.G.C. DEL COMUNE DI MOLFETTA

ID di piano	SFL Superficie del lotto destinata al sedime del fabbricato (mq)
A	1130,76
B	902,09
C	722,68
lotto D nuova edificazione	2606,57
E	1809,04
F	1606,77
lotto G nuova edificazione	421,36
lotto H nuova edificazione	498,81
I	0,00

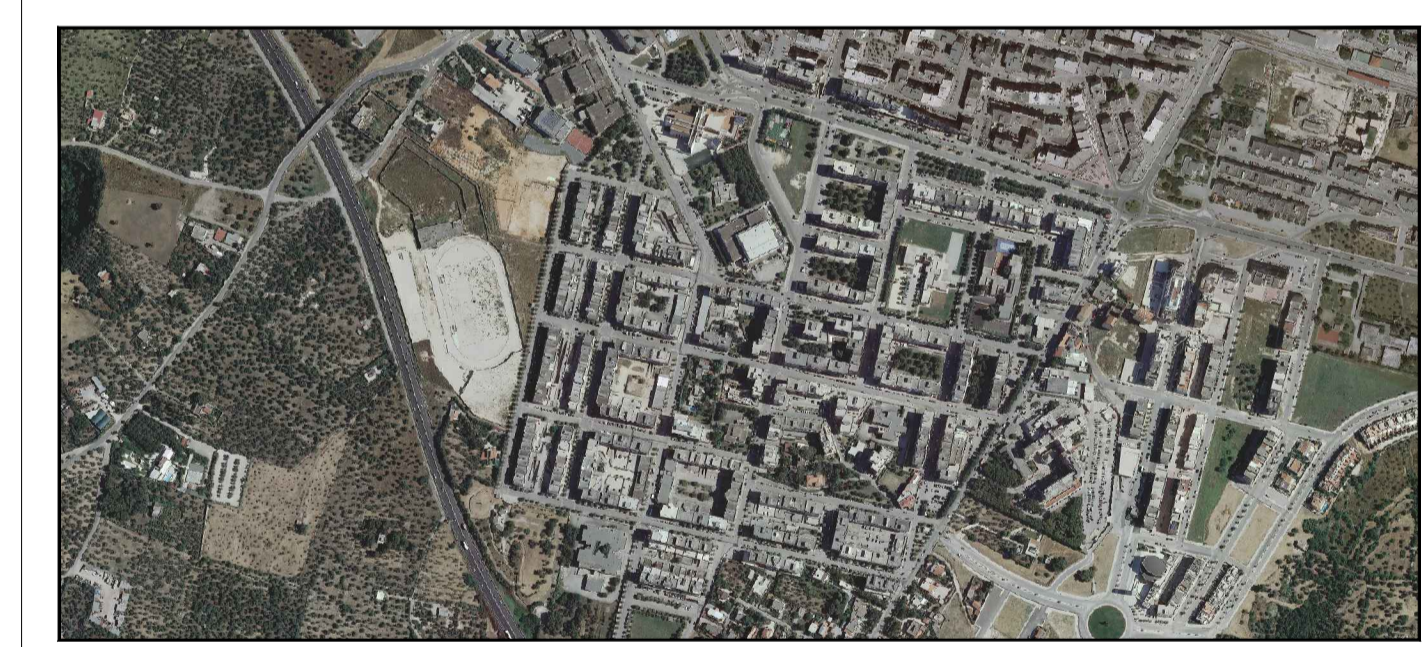



Comune di Molfetta

**PIANO PARTICOLAREGGIATO
PRGC - COMUNE DI MOLFETTA
ZONA OMOGENEA B SOTTOZONA B4
(Ex LOTTO 2 e P.E.E.P 167/62 DI MEZZOGIORNO)**

Responsabile del Procedimento Amministrativo
Dirigente Settore Territoriale: **Ing. Alessandro Binetti**

Supporto Ufficio Pianificazione
Ing. Mario Emilio de Gennaro

Progettista: **Ing. Crescenzo Favuzzi**

IL SINDACO
Tommaso Minervini

ASSESSORE ALL'URBANISTICA
Avv. Sergio de Candia

Disegno: **Individuazione aree oggetto di cessione su base catastale**

Revisione: **Adeguamento alla D.G.C. n. 252 del 05/12/2022**

Scala: **1:1000**

Data: **MAGGIO 2023**

Tavola: **17**