

Confine del piano particolareggiato su CTR

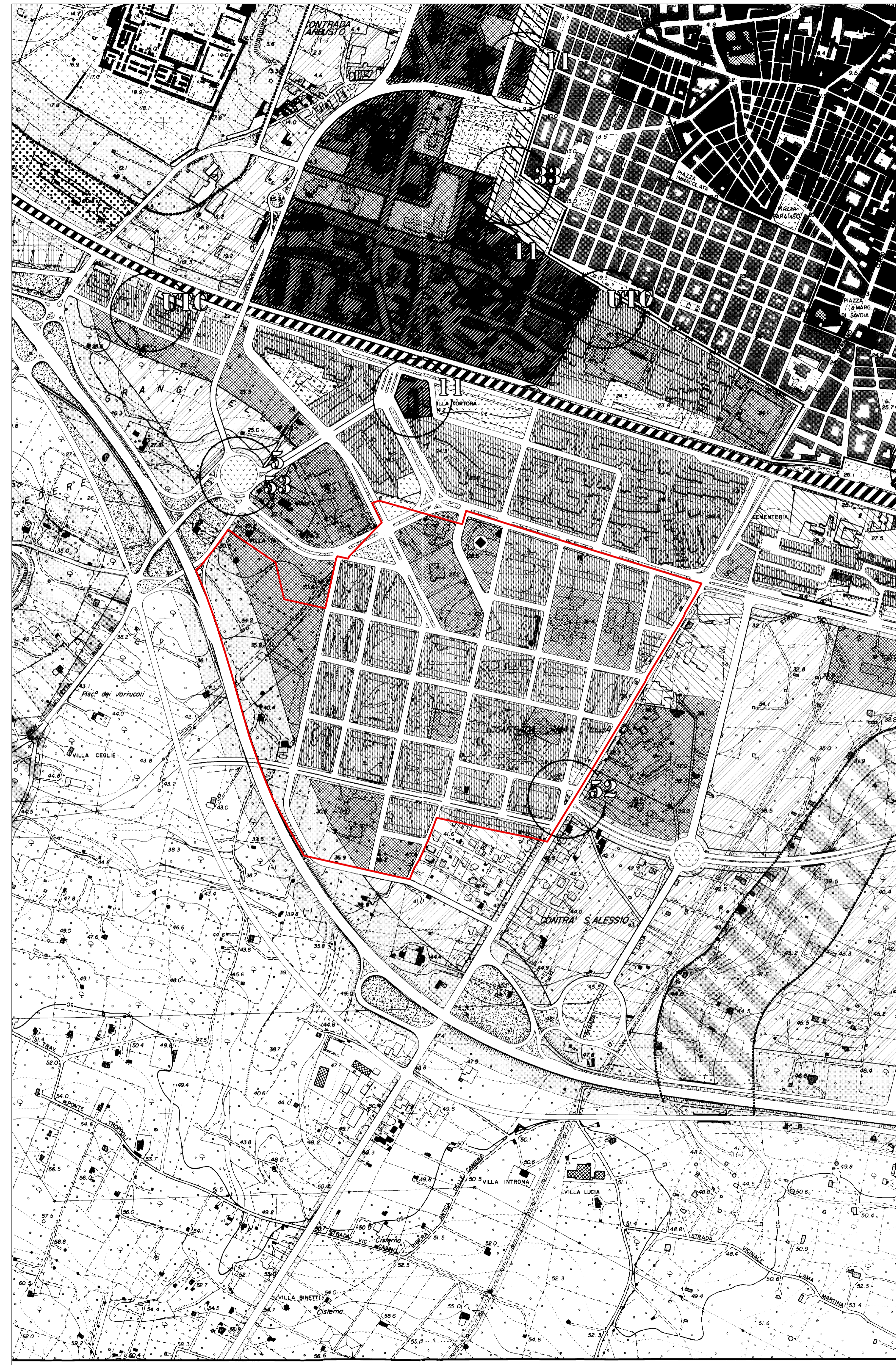

Confine del piano particolareggiato su ORTOFOTO



Confine del piano particolareggiato su TAVOLA D05 del P.R.G.C.

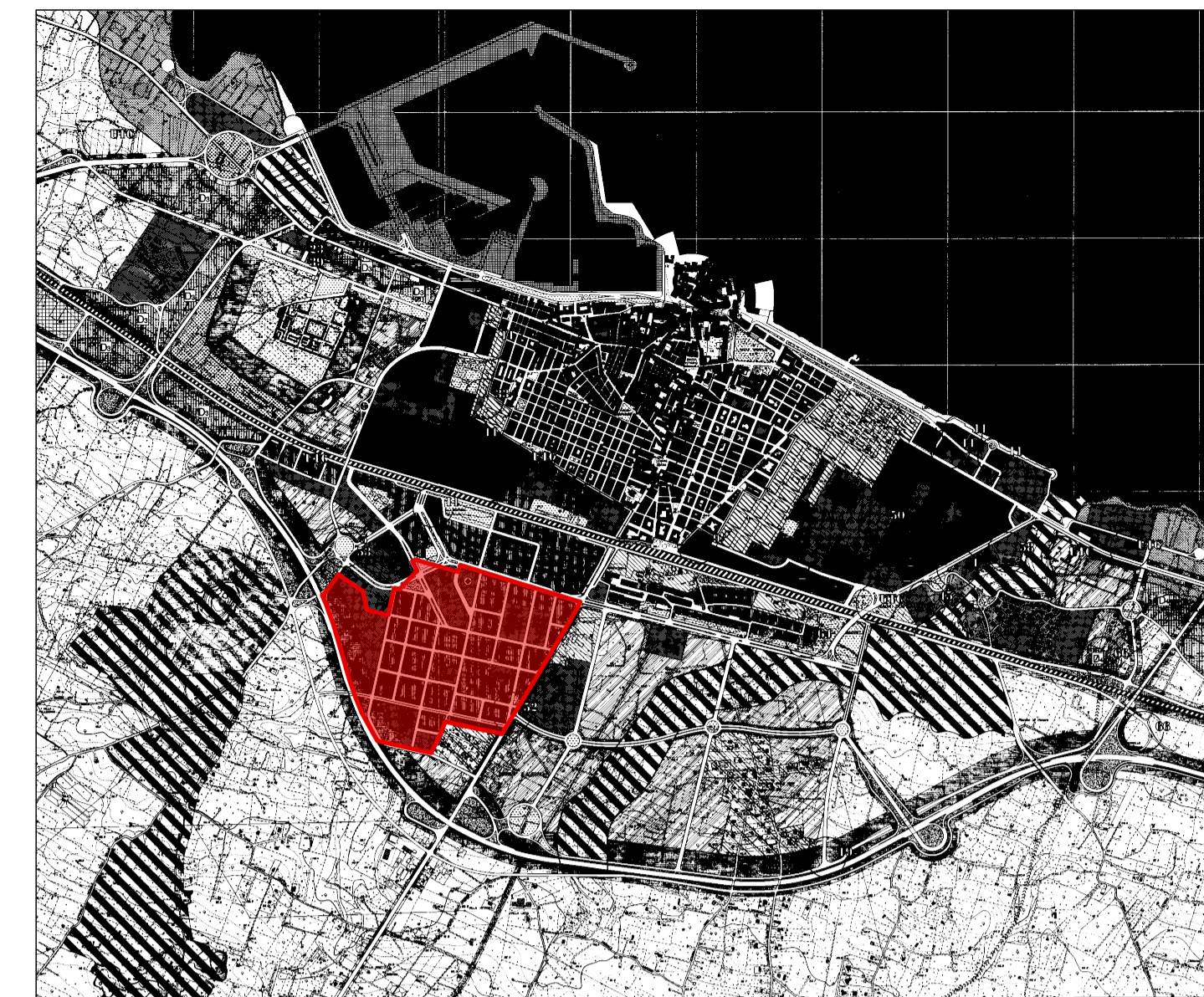

**ZONA TERRITORIALE OMOGENEA B4**  
 AREE URBANE DELL'ESPANSIONE EDILIZIA RECENTE RECOLATA DA P.P. DI  
 LOTTIZZAZIONE O P.E.E.P. (ART. 33.4 NTA)

ATTUAZIONE: PIANO PARTICOLAREGGIATO

PERIMTRAZIONE DI UNA PORZIONE DI TERRITORIO OMOGENEA NELL'INTORNO  
 DELLA SOTTOZONA B4 DEL P.R.G.C. DEL COMUNE DI MOLFETTA

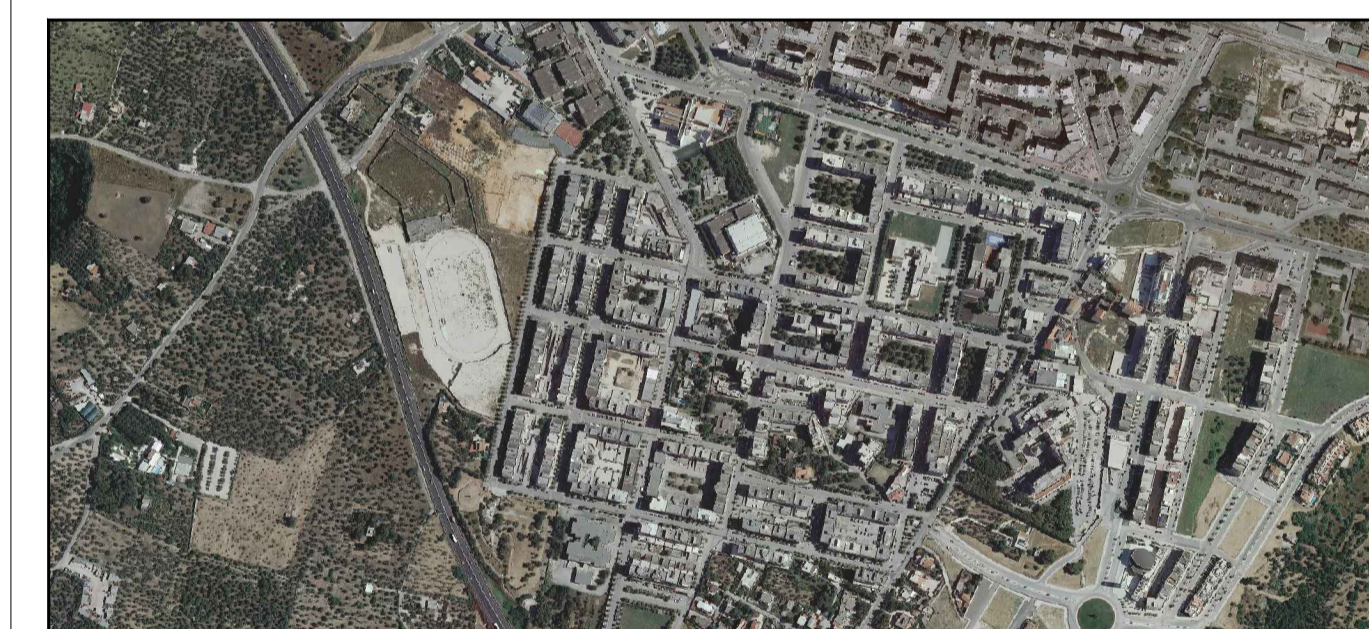

 <b>Comune di Molfetta</b>	<b>PIANO PARTICOLAREGGIATO</b> <b>PRGC - COMUNE DI MOLFETTA</b> <b>ZONA OMOGENEA B SOTTOZONA B4</b> (EX LOTTO 2 e P.E.E.P. 167/62 DI MEZZOGIORNO)	
	Responsabile del Procedimento Amministrativo: Dirigente Settore Territorio: <b>Ing. Alessandro Binetti</b>	
	Supporto Ufficio Partecipazione: <b>Ing. Mario Emilio de Gennaro</b>	
	Progettista: <b>Ing. Crescenzo Favuzzi</b>	
IL SINDACO <b>Tommaso Minervini</b>		ASSESSORE ALL'URBANISTICA <b>Avv. Sergio de Candia</b>

Piano particolareggiato su Carta Tecnica Regionale, Ortofoto e tavola D05 del P.R.G.C. del Comune di Molfetta		Scala: <b>1:5000</b>
		Data: <b>MAGGIO 2023</b>
		Tavola: <b>1</b>
Revisione: <span style="float: right;">Adeguamento alla D.G.C. n. 252 del 05/12/2022</span>		