

CASA MONO/BI-FAMIGLIARE - U.E. A1

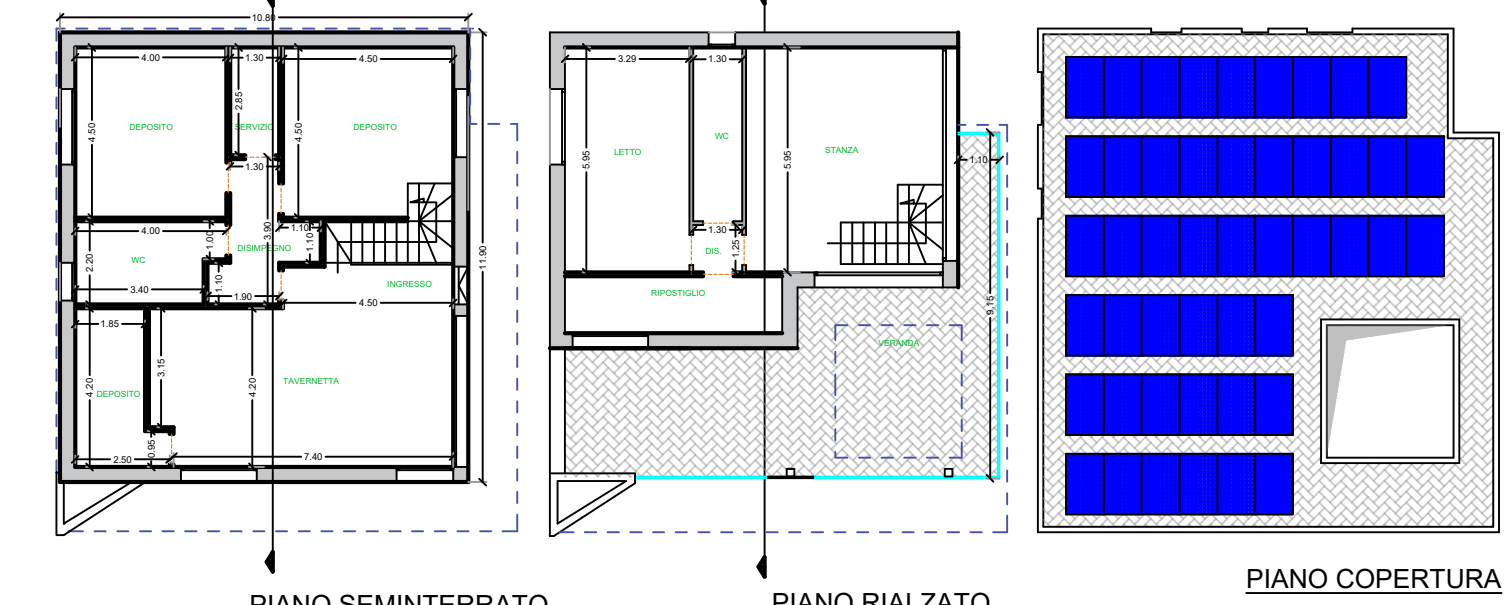

CASA MONO/BI-FAMIGLIARE - U.E. A2

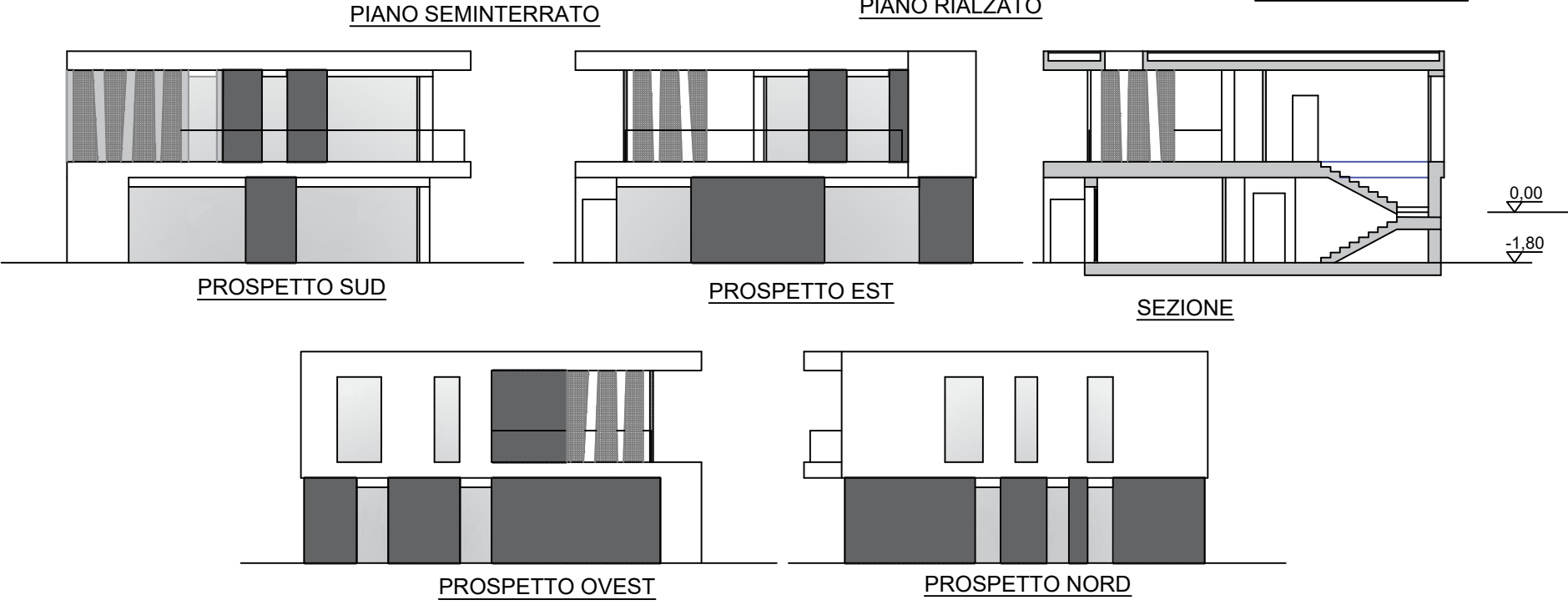
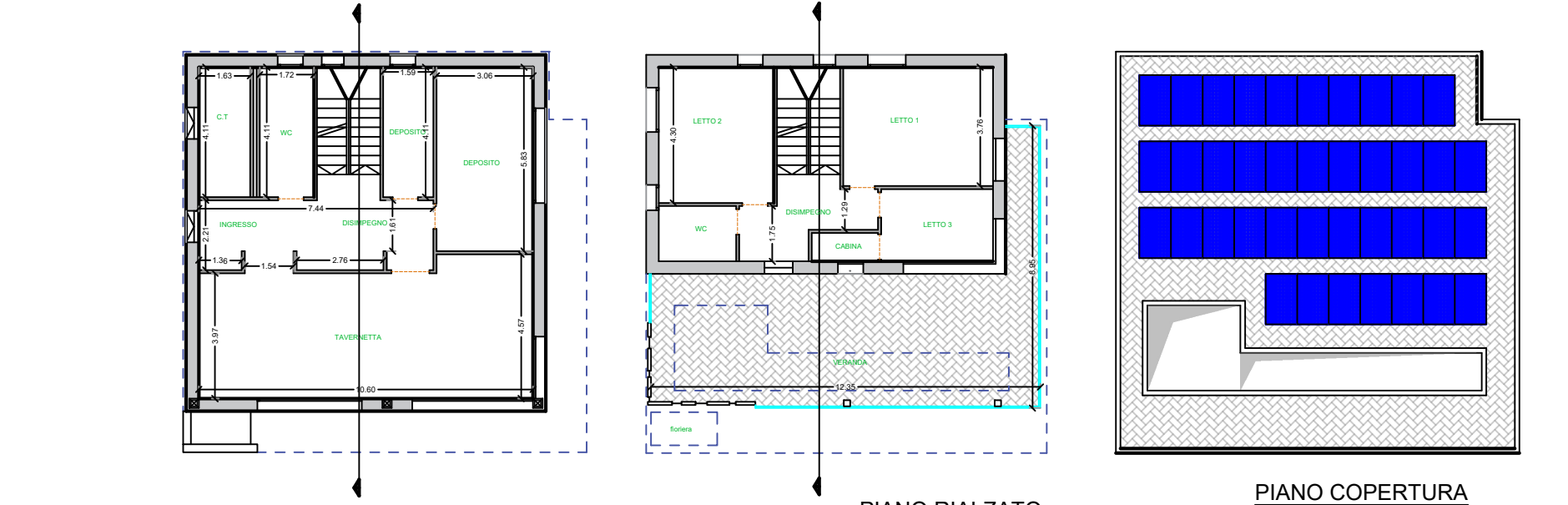

CASA MONO/BI-FAMIGLIARE - U.E. A5

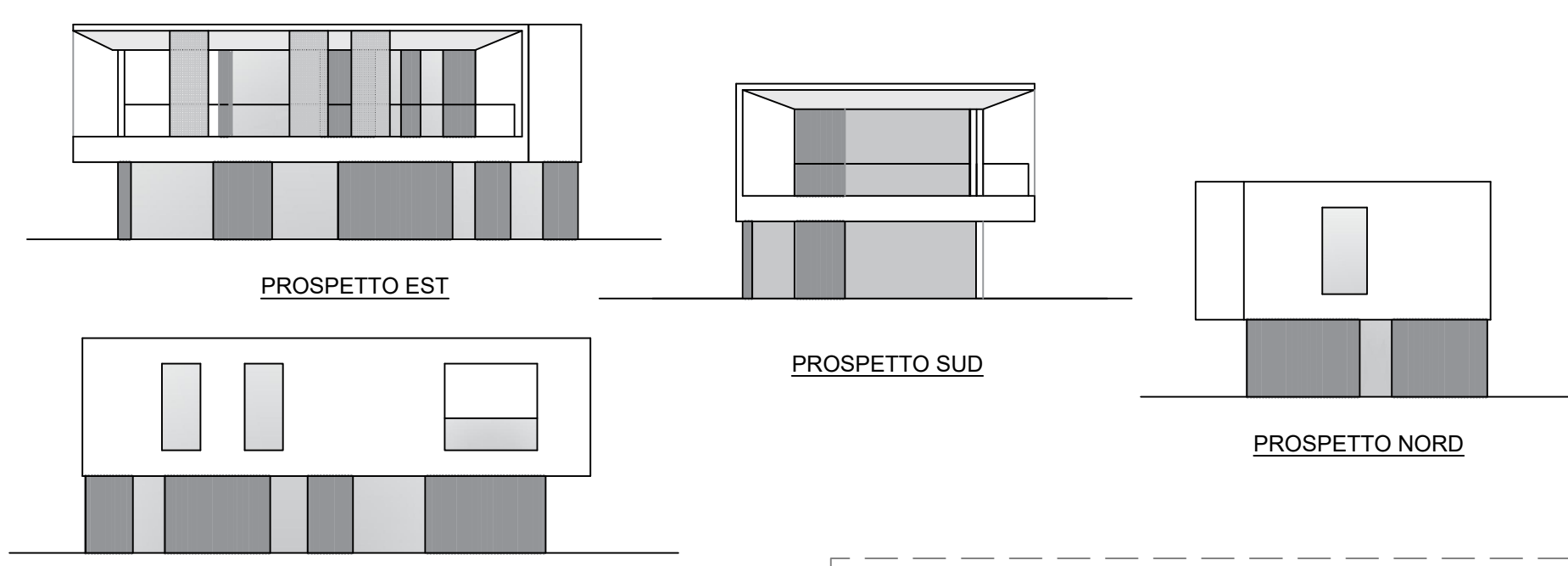
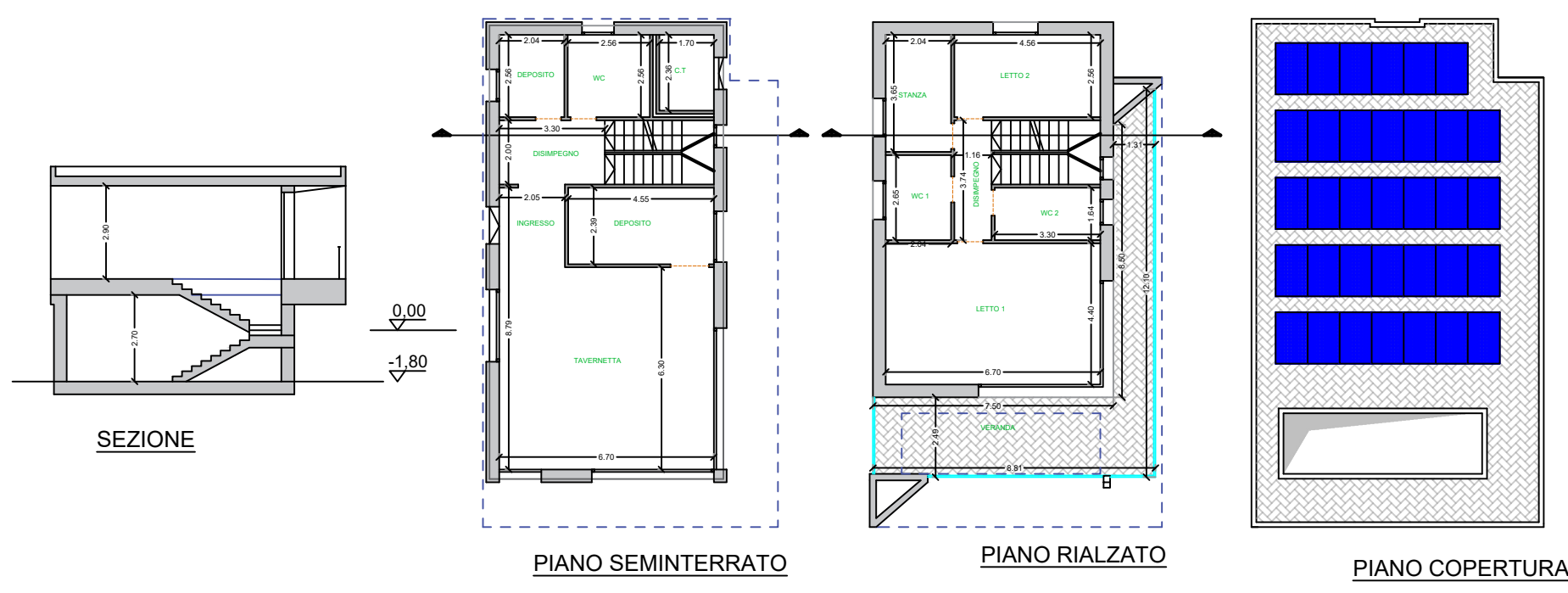

CASA MONO/BI-FAMIGLIARE - U.E. A3

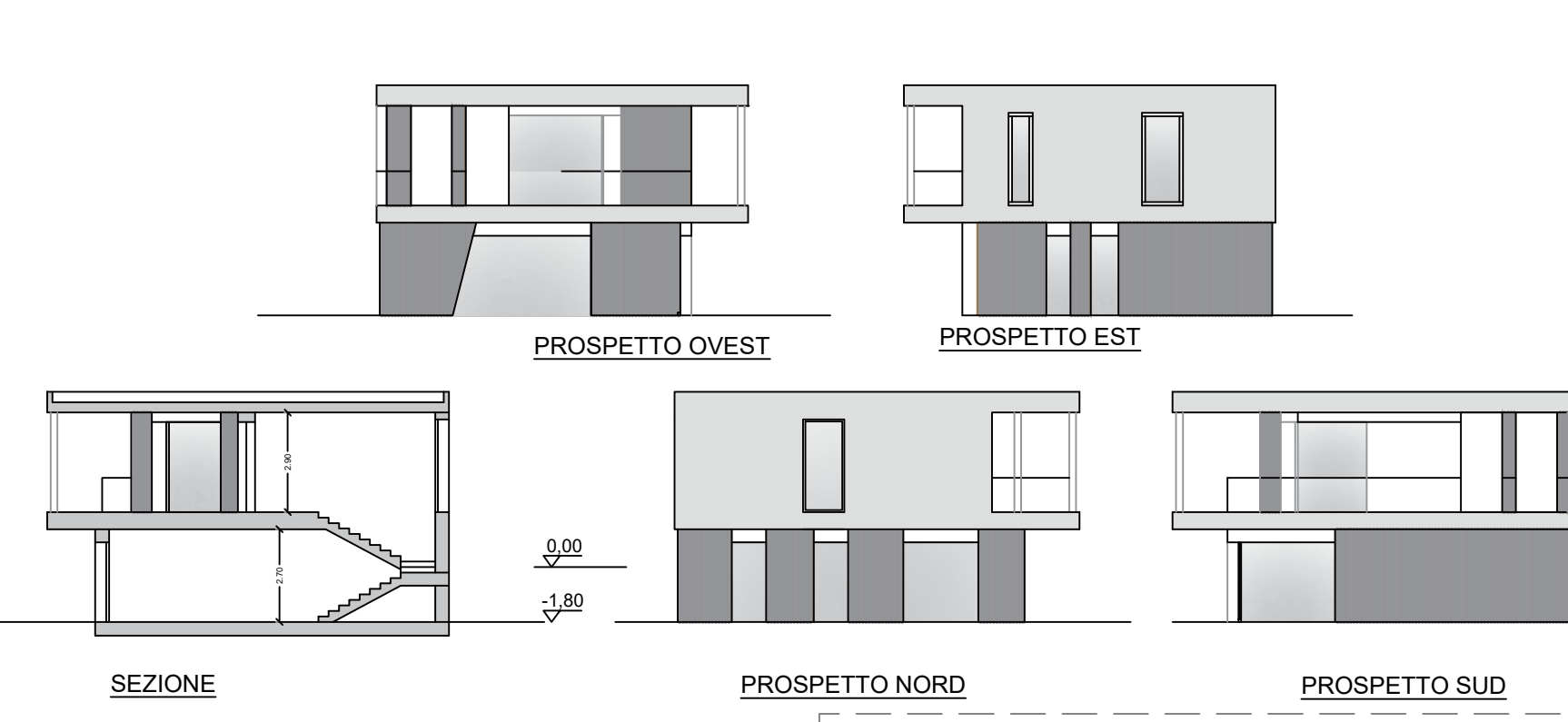
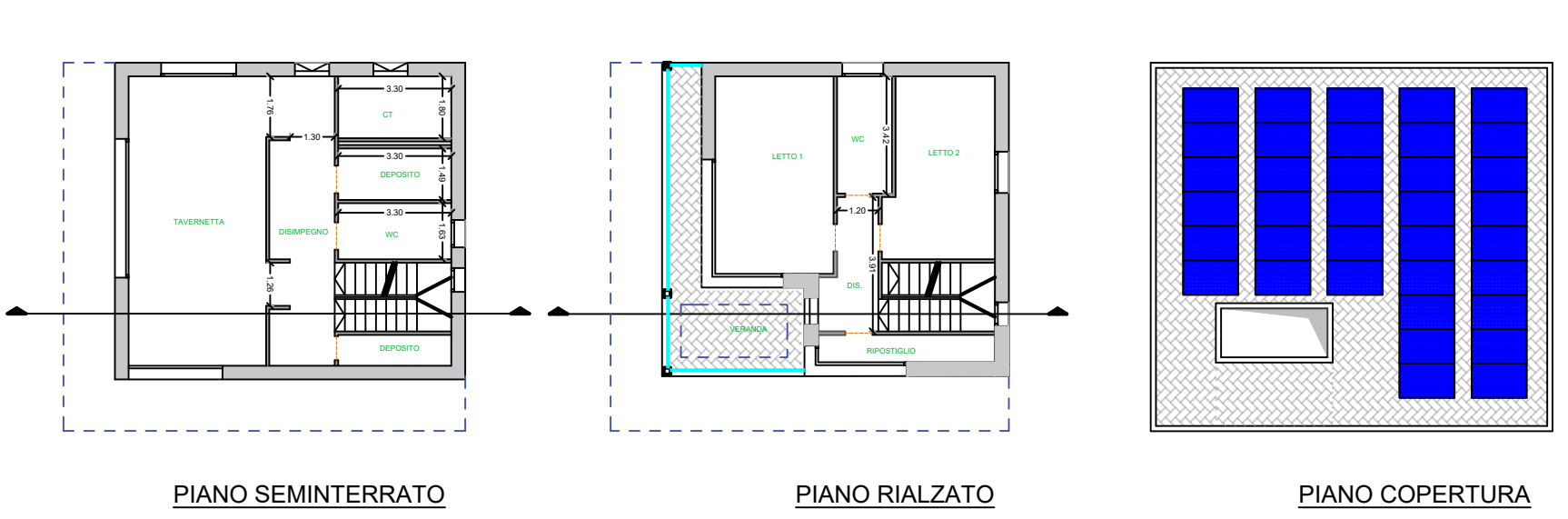

CASA MONO/BI-FAMIGLIARE - U.E. A4

 Via Anichini Praticelli, 8b (Zona Artigianale) 72056 Molfetta (Ba) Tel. 080 397 77 00 - 348 33 64 574 rocco.altomare266@pec.ordingbari.it - rocco.altomare@studiotecnicooaltomare.it		COMUNE DI MOLFETTA SPORTELLO UNICO EDILIZIA E TERRITORIO	
PROGETTO ARCHITETTONICO E DIREZIONE LAVORI: ing. Rocco Altomare		COMMITTEAZIONE: GDALETA BUILDING S.r.l. via Molfettesi D'Australia, 16 - Molfetta	
PROGETTO STRUTTURALE E URBANISTICO: ing. Rocco Altomare		PIANO DI LOTTIZZAZIONE DGC N° 76 DEL 31/10/2017 COMPARTO Ca via Terlizzi - MAGLIA B VARIANTE INTEGRATA CON ART. 12 D.Lgs n° 28/2011 - ART. 12 L.R. Puglia n° 13/2008	
TAVOLA / ELABORATO: <h1 style="color: red;">4.0</h1>		SCALA: <h1 style="color: red;">1:200</h1>	
DATA: Ottobre 2022 AGG: Gennaio 2023		DATA: Dicembre 2022 AGG:	
Il progettista si riserva la proprietà del presente elaborato e ne vieta la riproduzione anche parziale.			

