

PERIMTRAZIONE DI UNA PORZIONE DI TERRITORIO OMOGENEA NELL'INTORNO DELLA SOTTOZONA B4 DEL P.R.G.C. DEL COMUNE DI MOLIFETTA

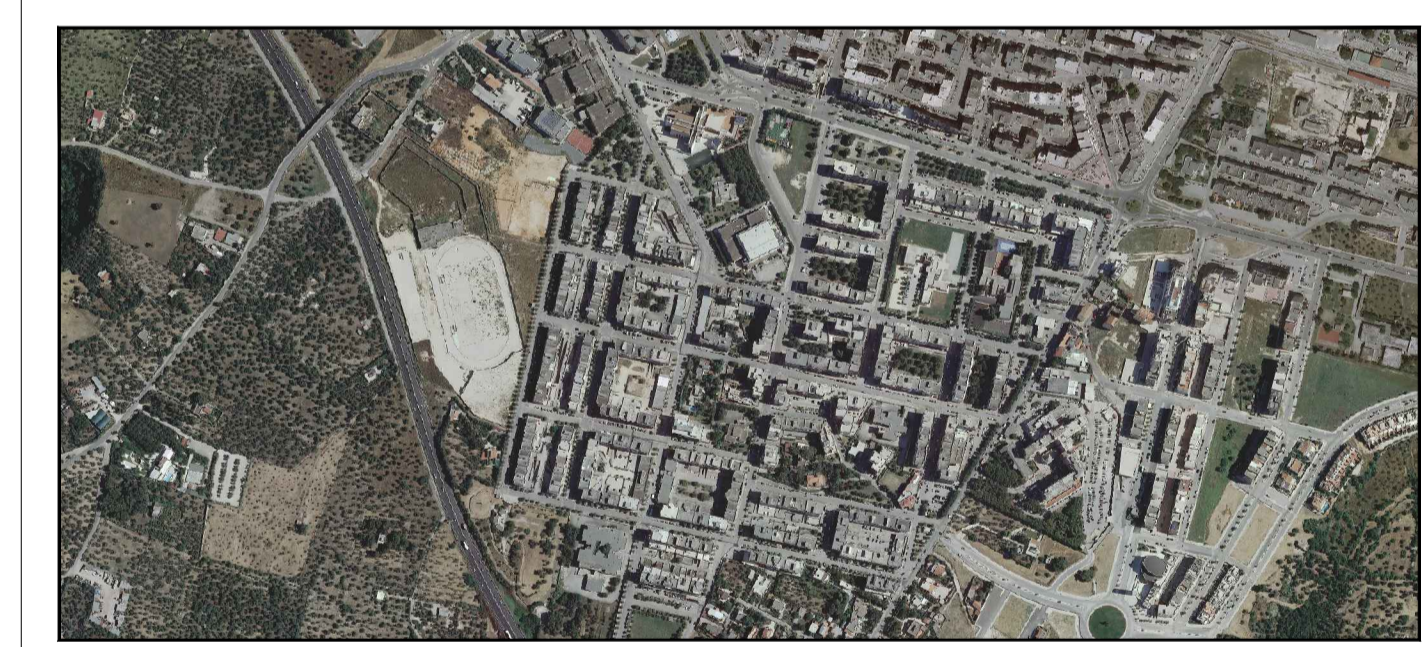

 <p>Comune di Molifetta</p>	<p>PIANO PARTICOLAREGGIATO PRGC - COMUNE DI MOLIFETTA ZONA OMOGENEA B SOTTOZONA B4 (Ex LOTTO 2 e P.E.E.P 167/62 DI MEZZOGIORNO)</p>	
	<p>Responsabile del Procedimento Amministrativo Dirigente Settore Territorio</p> <p>Ing. Alessandro Binetti</p>	<p>Supporto Ufficio Pianificazione</p> <p>Ing. Mario Emilio de Gennaro</p>
<p>Progettista:</p> <p>Ing. Crescenzo Favuzzi</p>		
<p>IL SINDACO Tommaso Minervini</p>	<p>ASSESSORE ALL'URBANISTICA Avv. Sergio de Candia</p>	
<p>Disegno:</p> <p>Piano particolareggiato su mappa Catastale</p>	<p>Scala:</p> <p>1:2000</p>	<p>Data:</p> <p>MAGGIO 2023</p>
<p>Revisione:</p> <p>Adeguamento alla D.G.C. n. 252 del 05/12/2022</p>	<p>Tavola:</p> <p>4</p>	