

PERIMTRAZIONE DI UNA PORZIONE DI TERRITORIO OMOGENEA NELL'INTORNO DELLA SOTTOZONA B4 DEL P.R.G.C. DEL COMUNE DI MOLFETTA

DITTE CATASTALI DEL PIANO PARTICOLAREGGIATO

ID di piano	Ditta catastale	FG. p.lla	SFp
A	ENI S.p.A	Fabbricati e terreni: FG. 17 p.lla 300	1130,76
B	ALTAMURA Antonia ALTAMURA Giulia ALTAMURA Maria ALTAMURA Pietro ALTAMURA Michele ALTAMURA Vincenzo DE TRIZIO Agata MUROLO Claudia SASSO Anastasia	Fabbricati e terreni: FG. 17 p.lla 122	902,09
C	MINERVINI Marta BELLAPIANTA Benedetto	Fabbricati e terreni: FG. 17 p.lla 80455 - 80456	722,68
D	MASTROPASQUA Irene MASTROPASQUA Maria Antonietta	Fabbricati e terreni: FG. 17 p.lla 98 Terreni: FG. 17 p.lla 1024	2606,57
E	CIANNAMEA Fabio Luigi	Fabbricati e terreni: FG. 17 p.lla 87	1809,04
F	DE CEGLIA Giacomina Giovanna Margherita ZANZARELLA Marco Antimo Sergio	Fabbricati e terreni: FG. 17 p.lla 442	1606,77
G	SPAGNOLETTI Rosa DE GENNARO Dorotea	Terreni: FG. 17 p.lla 1517 FG. 17 p.lla 1519	421,36
H	AMATO Oronzo Antonio Maria AMATO Antonella Alessia AMATO Maria Antea	Fabbricati e terreni: FG. 17 p.lla 144 Terreni: 80413 - 80414 - 80389 - 80387	1310,61
I	AYROLDI Damiano Roberto AYROLDI Nicolò AYROLDI Roberto	Terreni: FG. 17 p.lla 1573	361,00
TOTALE			10870,88

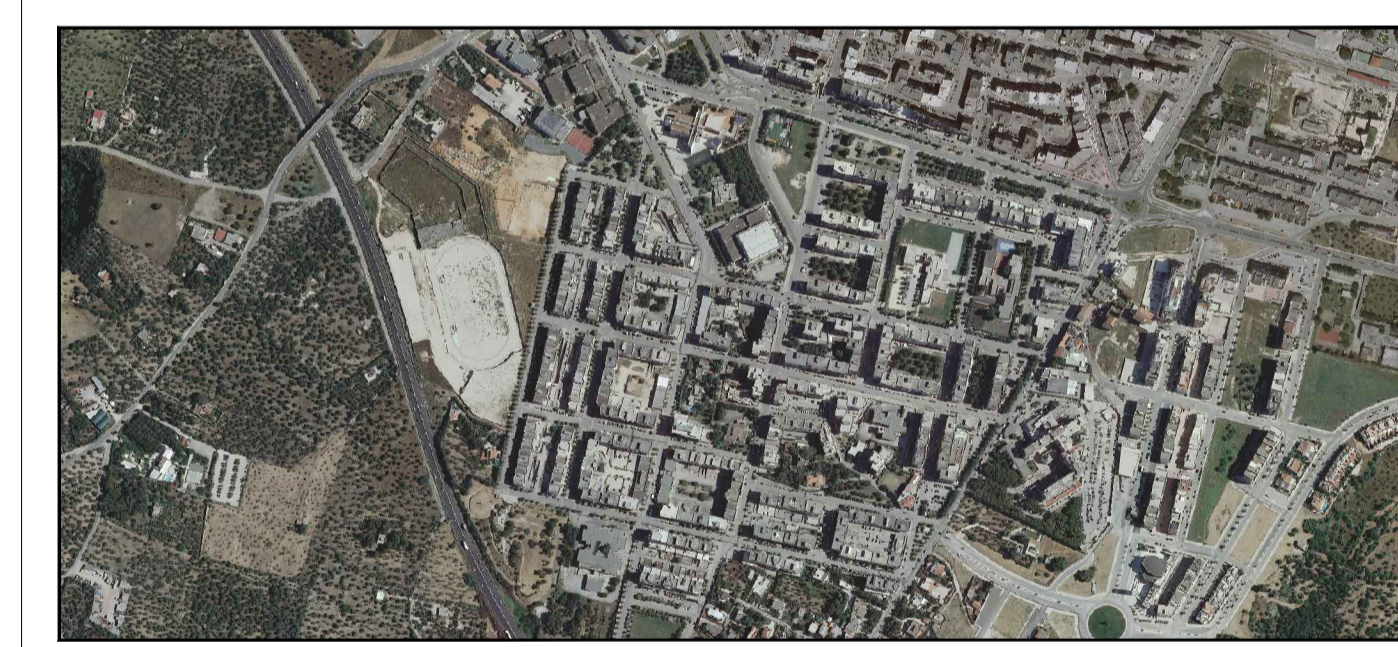



Comune di Molfetta

PIANO PARTICOLAREGGIATO
PRGC - COMUNE DI MOLFETTA
ZONA OMOGENEA B SOTTOZONA B4
(Ex LOTTO 2 e P.E.E.P 167/62 DI MEZZOGIORNO)

Responsabile del Procedimento Amministrativo
Dirigente Settore Territoriale **Ing. Alessandro Binetti**

Supporto Ufficio Pianificazione
Ing. Mario Emilio de Gennaro

Progettista: **Ing. Crescenzo Favuzzi**

IL SINDACO
Tommaso Minervini

ASSESSORE ALL'URBANISTICA
Avv. Sergio de Candia

Disegno:

**Perimetrazione aree fondiarie
con base cartografica CTR**

Revisione: **Adeguamento alla D.G.C. n. 252 del 05/12/2022**

Scala: **1:1000**

Data: **MAGGIO 2023**

Tavola: **5**