



Comune di Molfetta
Piano Particolareggiato per
l'ampliamento della sede cimiteriale
art. 28 N.7A del Piano Regolatore Generale

Progettazione: Settore Territorio
Ing. Assessorio Beniati
Responsabile: Unico del Procedimento
Ing. Assessorio Beniati

Inquadramento territoriale
strutture pianificazione e viabilistica
rapporto 1:5000

01

elaborato aggiornato
marzo 2019
Il Sindaco
Tommaso Minervini

Stralcio PRGC - rapp. 1:5000

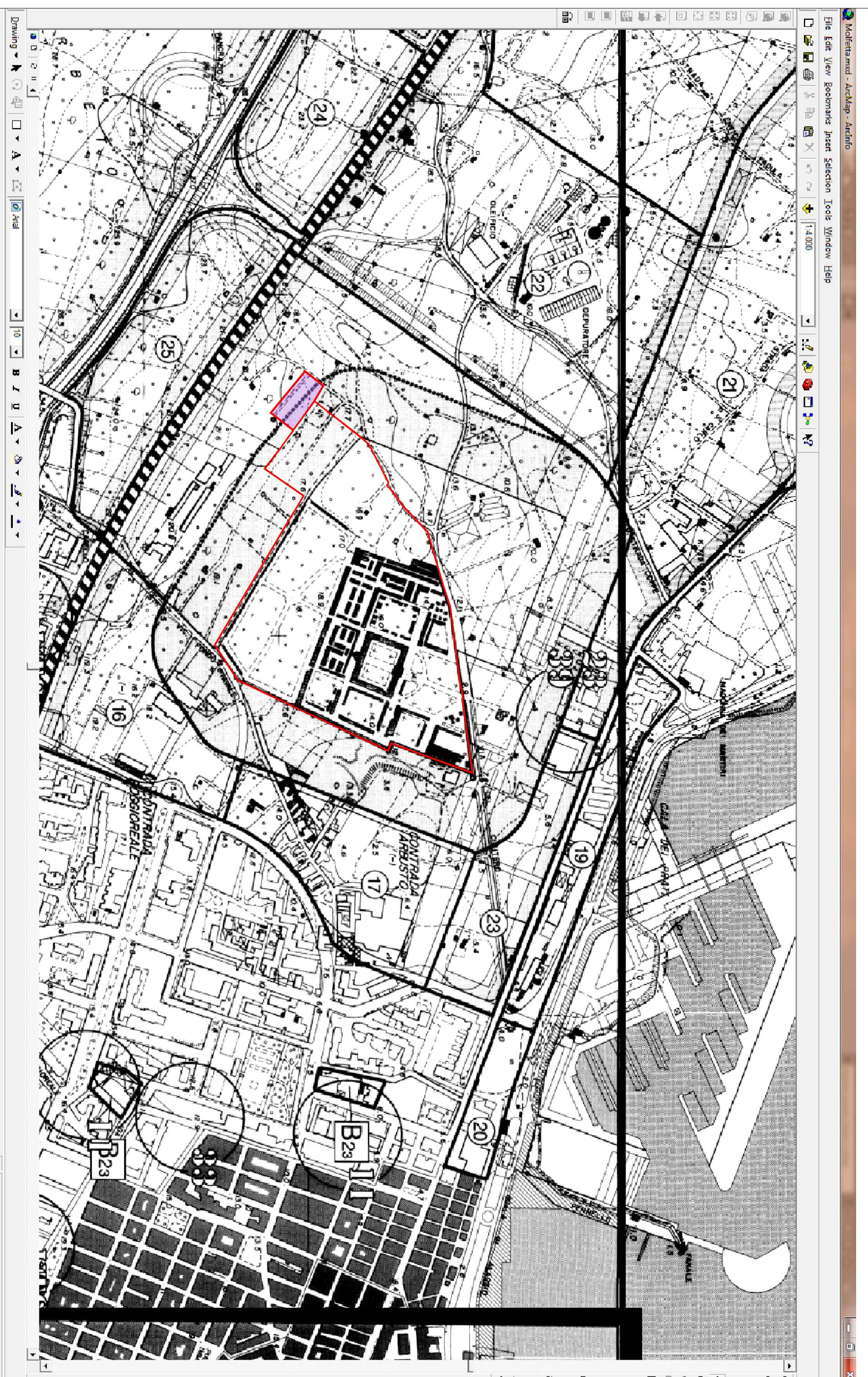

Carta Tecnica Regionale - rapp. 1:5000

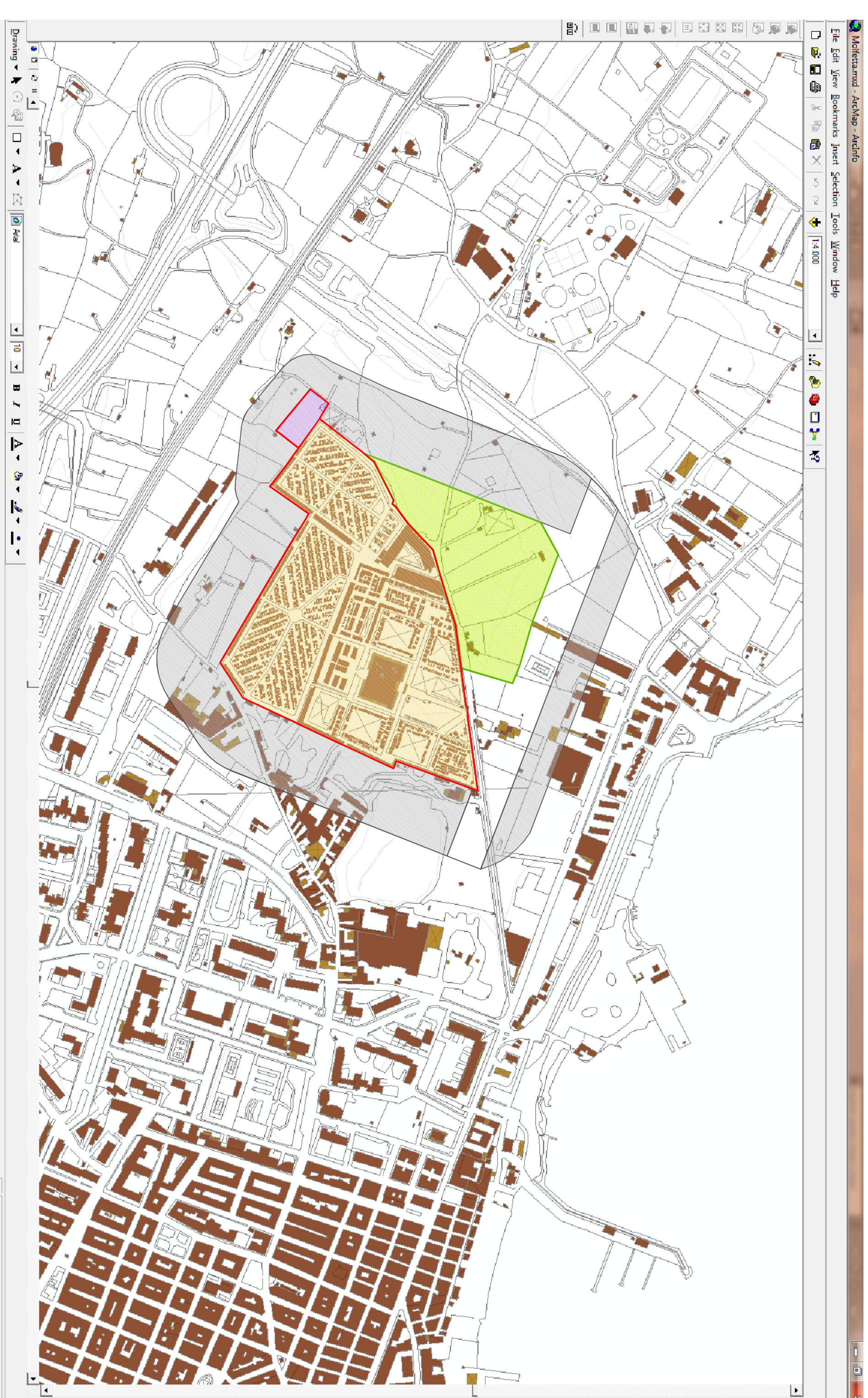

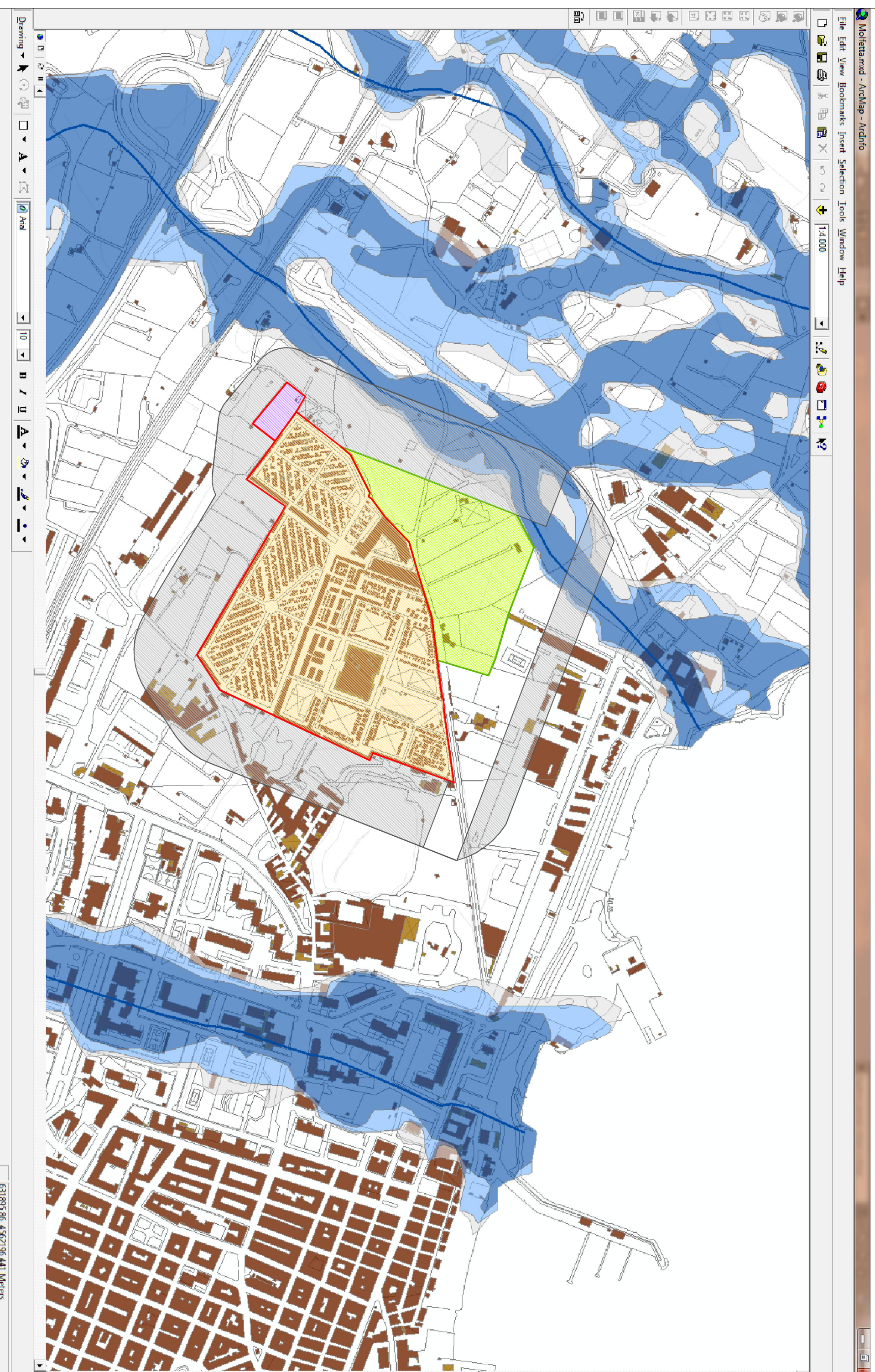

Stralcio PAI aree a pericolosità idraulica - rapp. 1:5000

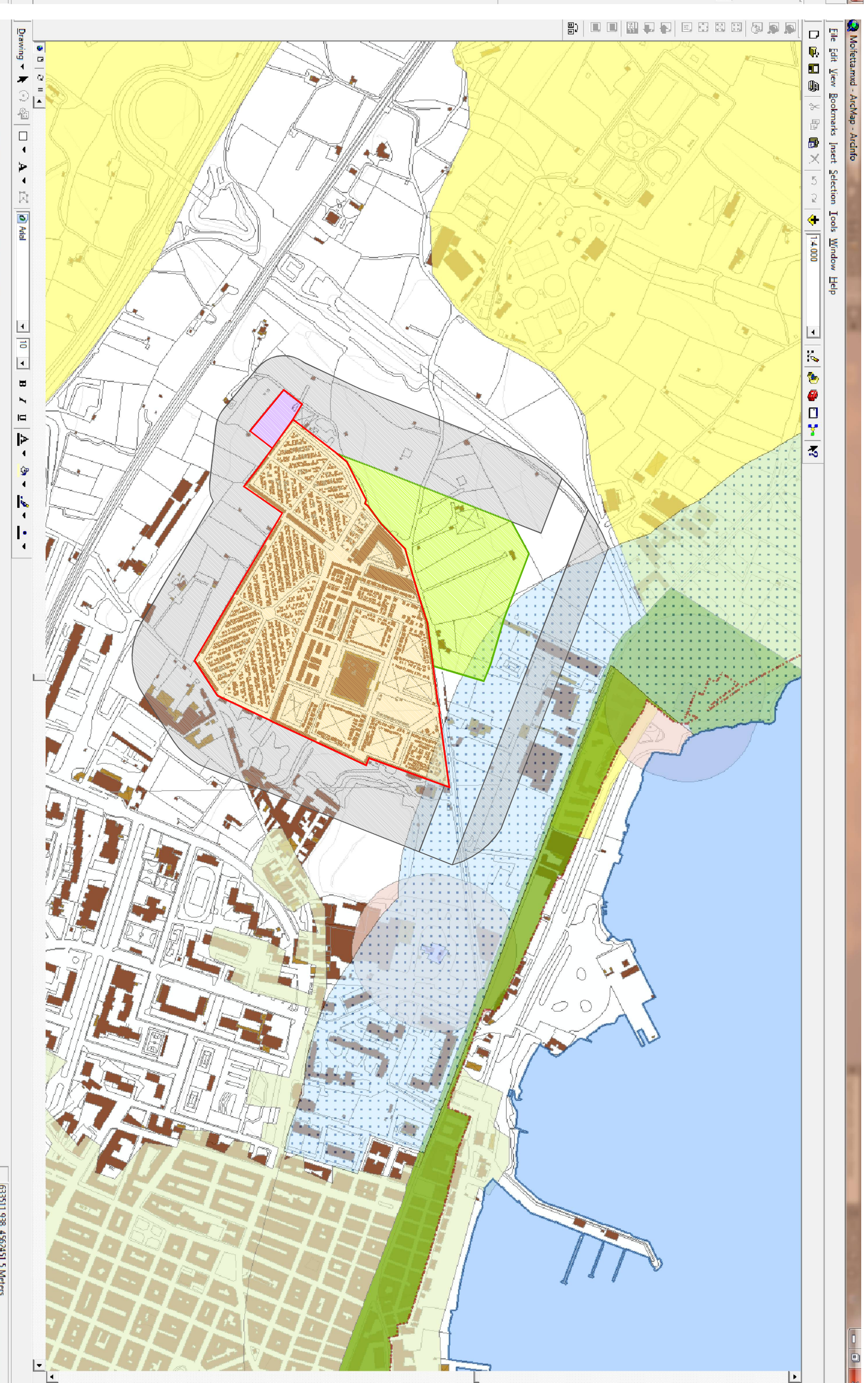

Stralcio PPTR vincoli paesaggistici - rapp. 1:5000

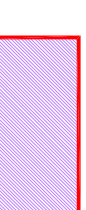

legenda

-  Area censibile pro-pesquisita
-  Area di ampliamento cimiteriale (deliberazione di C.C. n.04 del 26.01.2018)
-  Ampliamento sede cimiteriale da PRGC
-  Area di rispetto