

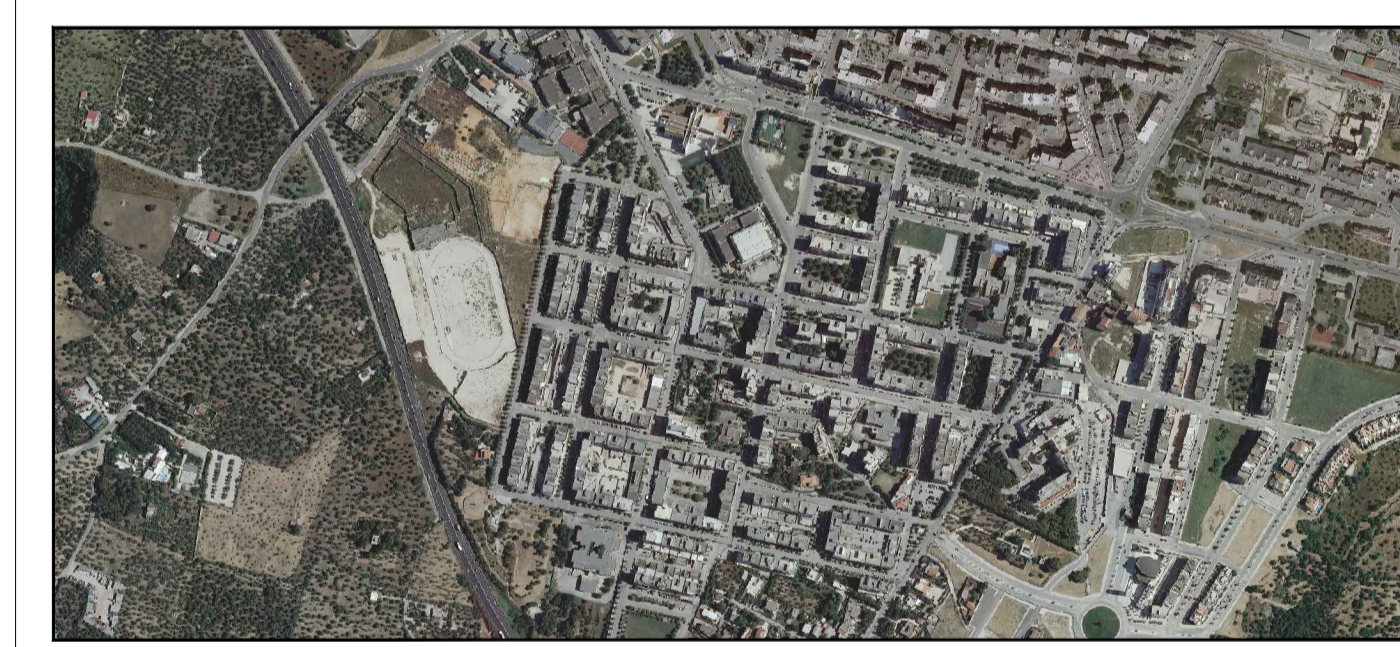

PERIMETRAZIONE DI UNA PORZIONE DI TERRITORIO OMOGENEA NELL'INTORNO DELLA SOTTOZONA B4 DEL P.R.G.C. DEL COMUNE DI MOLFETTA



 <p>Comune di Molfetta</p>	<p>PIANO PARTICOLAREGGIATO PRGC - COMUNE DI MOLFETTA ZONA OMOGENEA B SOTTOZONA B4 (Ex LOTTO 2 e P.E.E.P 167/62 DI MEZZOGIORNO)</p>	
	<p>Responsabile del Procedimento Amministrativo Dirigente Settore Territorio Ing. Alessandro Binetti</p>	
<p>Supporto Ufficio Pianificazione Ing. Mario Emilio de Gennaro</p>		<p>Progettista: Ing. Crescenzo Favuzzi</p>
<p>IL SINDACO Tommaso Minervini</p>		<p>ASSESSORE ALL'URBANISTICA AL CONFERIMENTO DELL'INCARICO Avv. Pietro Mastropasqua</p>
		<p>ASSESSORE ALL'URBANISTICA Avv. Nicola Camporeale</p>
<p>Disegno: Piano particolareggiato su mappa Catastale</p>		<p>Scala: 1:2000</p>
		<p>Data: GENNAIO 2022</p>
		<p>Tavola: 4</p>
<p>Filename:</p>	<p>Revisori:</p>	