

PERIMETRAZIONE DI UNA PORZIONE DI TERRITORIO OMOGENEA NELL'INTORNO DELLA SOTTOZONA B4 DEL P.R.G.C. DEL COMUNE DI MOLFETTA

DITTE CATASTALI DEL PIANO PARTICOLAREGGIATO			
Dati area			
ID di piano	Ditta catastale	FG. p.lla	SFp (m ²)
A	ENI S.p.A	Fabbricati e terreni: FG. 17 p.lla 300	1130,76
B	ALTAMURA Antonia ALTAMURA Giulia ALTAMURA Maria ALTAMURA Pietro ALTAMURA Michele ALTAMURA Vincenzo DE TRIZIO Agata MUROLO Claudia SASSO Anastasia	Fabbricati e terreni: FG. 17 p.lla 122	902,09
C	MINERVINI Marta BELLAPIANTA Benedetto	Fabbricati e terreni: FG. 17 p.lla 80455 - 80456	722,68
D	MASTROPASQUA Irene MASTROPASQUA Maria Antonietta	Fabbricati e terreni: FG. 17 p.lla 98 Terreni: FG. 17 p.lla 1024	2606,57
E	CIANNAMEA Fabio Luigi	Fabbricati e terreni: FG. 17 p.lla 87	1809,04
F	DE CEGLIA Giacomina ZANZARELLA Marco Antimo Sergio	Fabbricati e terreni: FG. 17 p.lla 442	1606,77
G	SPAGNOLETTI Rosa DE GENNARO Dorotea	Terreni: FG. 17 p.lla 1517 FG. 17 p.lla 1519	421,36
H	AMATO Oronzo Antonio Maria AMATO Antonella Alessia AMATO Maria Antea	Fabbricati e terreni: FG. 17 p.lla 144 Terreni: FG. 17 p.lla 80413 - 80414 - 80389 - 80387	1310,61
TOTALE			10845,23

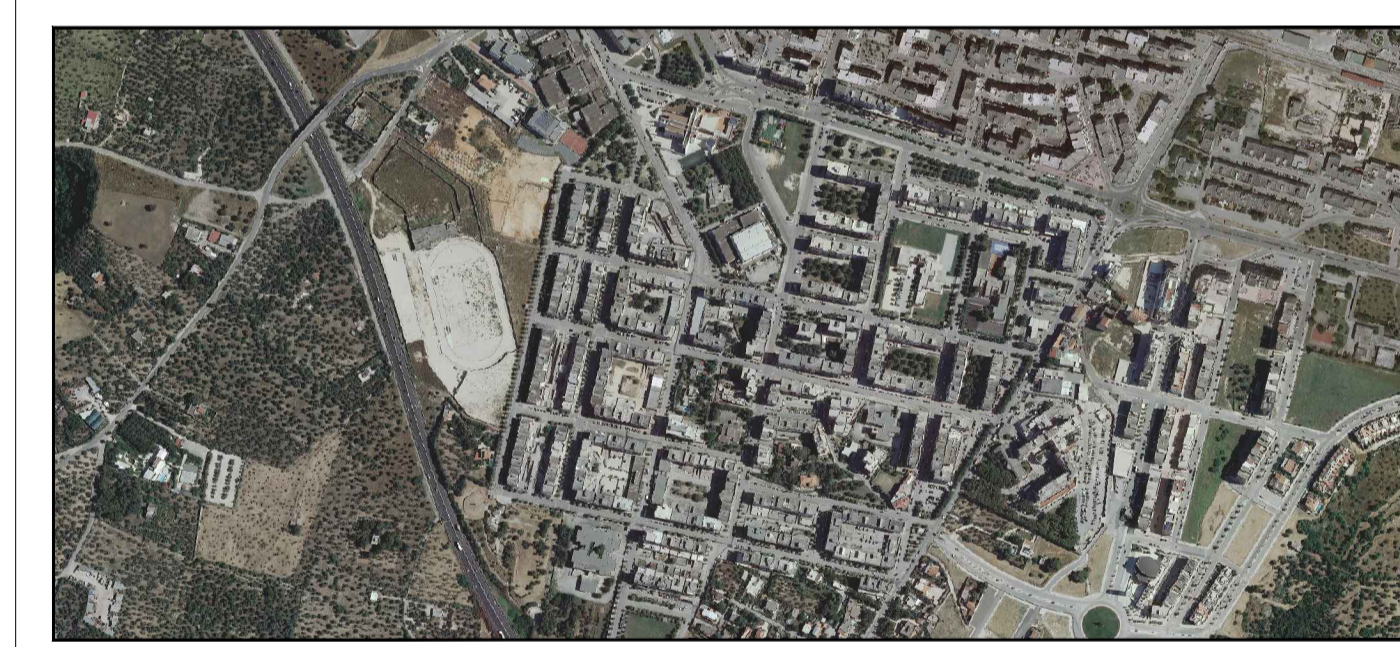



Comune di Molfetta

PIANO PARTICOLAREGGIATO
PRGC - COMUNE DI MOLFETTA
ZONA OMOGENEA B SOTTOZONA B4
(Ex LOTTO 2 e P.E.E.P 167/62 DI MEZZOGIORNO)

Responsabile del Procedimento Amministrativo Dirigente Settore Territorio Ing. Alessandro Binetti	Supporto Ufficio Pianificazione Ing. Mario Emilio de Gennaro
Progettista: Ing. Crescenzo Favuzzi	
IL SINDACO Tommaso Minervini	ASSESSORE ALL'URBANISTICA AL CONFERIMENTO DELL'INCARICO Avv. Pietro Mastropasqua ASSESSORE ALL'URBANISTICA Avv. Nicola Camporeale

Disegno: _____	Scala: 1:1000
Perimetrazione aree fondiarie con base cartografica CTR	Data: GENNAIO 2022
Riferimento: _____	Tavola: 5