



Comune di Molfetta
Settore Territorio

Progetto di ristrutturazione urbanistica
ex art. 3 comma 1 lett. "f" del D.P.R. 380/01 e ss.mm.ii. di aree
ricadenti in ZTO D/1 comprese nei piani degli insediamenti
produttivi approvati con DPGR n° 2118 del 18/05/1977,
DCC n° 11 del 25/07/2001 e DCC n° 107 del 18/04/2002

Progettazione: Settore Territorio
ing. Alessandro Binetti
geom. Luciano Mezzina

Supporti al RUP
ing. Mario Emilio De Gennaro
geom. Alessandro de Robertis

Progetto dell'area oggetto di ristrutturazione urbanistica
con stralcio del PPTR e del PAI ante e post opera di
mitigazione

03 b

rapporto 1:5000

gennaio 2020

l'Assessore all'Urbanistica
Pietro Mastropasqua

il Sindaco
Tommaso Minervini

Progetto con stralcio PPTR e aree PAI ante opera di mitigazione

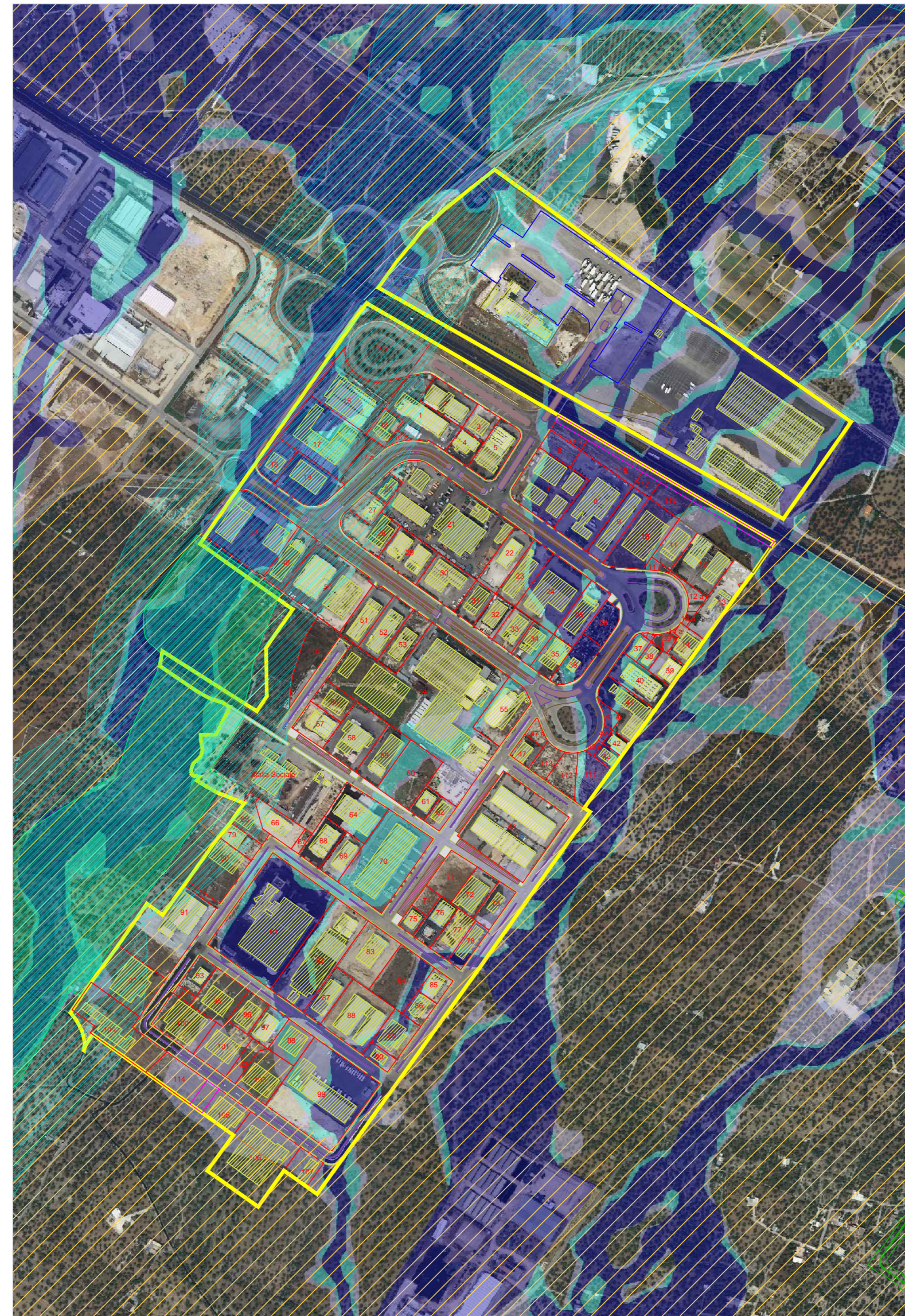

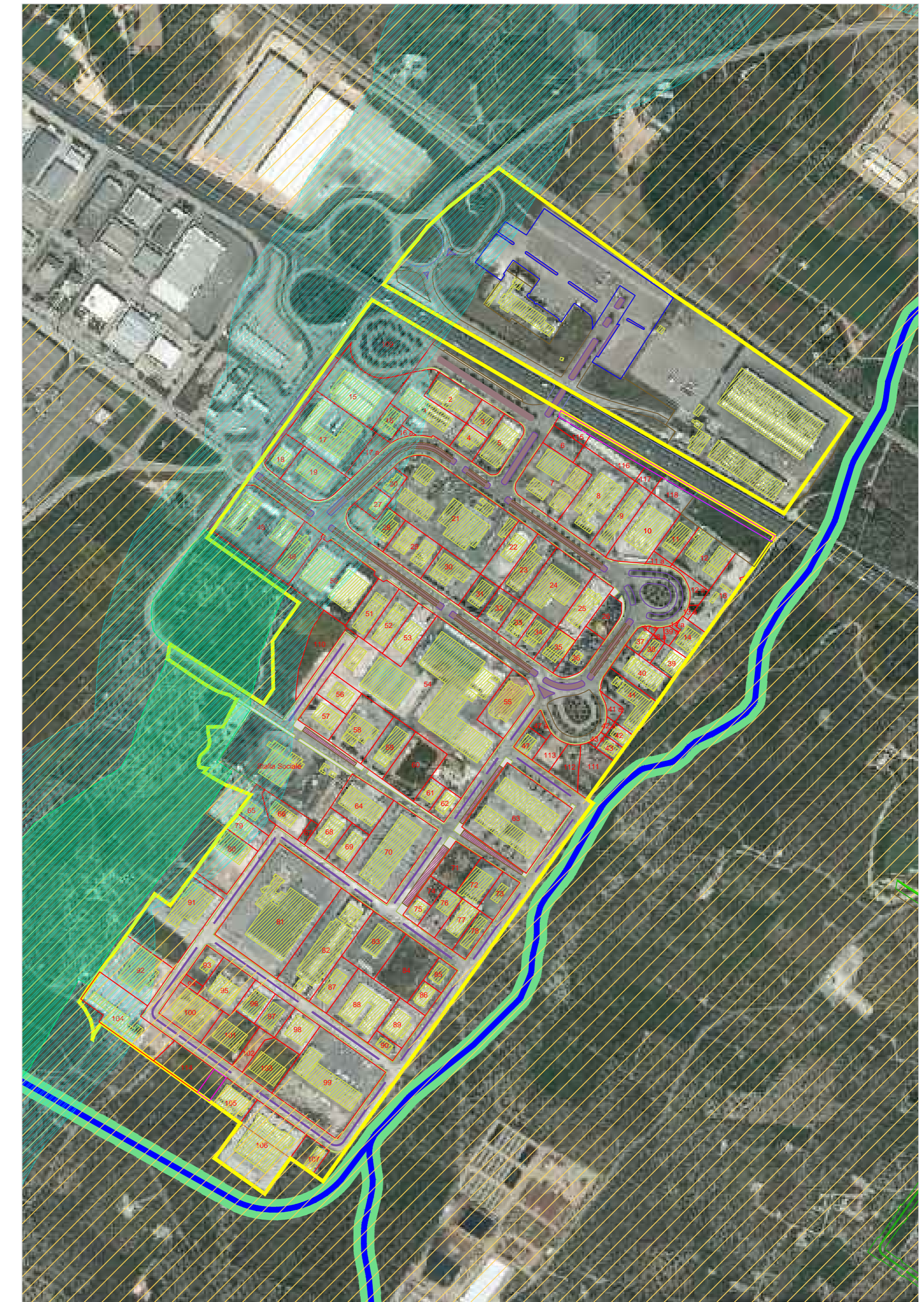

Progetto con stralcio PPTR e aree PAI post opera di mitigazione

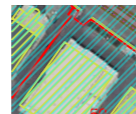
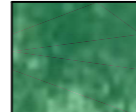
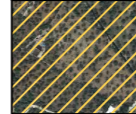

LEGENDA PPTR

-  Componenti idrologiche
BP - Fiumi, torrenti e corsi d'acqua pubblici
-  Componenti geomorfologiche
UCP - Lame e gravine
-  Componenti culturali insediative
UCP - Paesaggi rurali

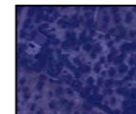
LEGENDA PAI

-  AP - Aree ad alta pericolosità idraulica
-  MP - Aree a media pericolosità idraulica
-  BP - Aree a bassa pericolosità idraulica