



Comune di Molfetta
Settore Territorio

Progetto di ristrutturazione urbanistica
ex art. 3 comma 1 lett. "f" del D.P.R. 380/01 e ss.mm.ii. di aree
ricadenti in ZTO D/1 comprese nei piani degli insediamenti
produttivi approvati con DPGR n° 2118 del 18/05/1977,
DCC n° 11 del 25/07/2001 e DCC n° 107 del 18/04/2002

Progettazione: Settore Territorio
ing. Alessandro Binetti
geom. Luciano Mezzina

Supporti al RUP
ing. Mario Emilio De Gennaro
geom. Alessandro de Robertis

**Progetto dell'area oggetto di ristrutturazione urbanistica
con individuazione delle aree soggette a modificazione**

04

rapporto 1:5000

gennaio 2020

l'Assessore all'Urbanistica
Pietro Mastropasqua

Il Sindaco
Tommaso Minervini

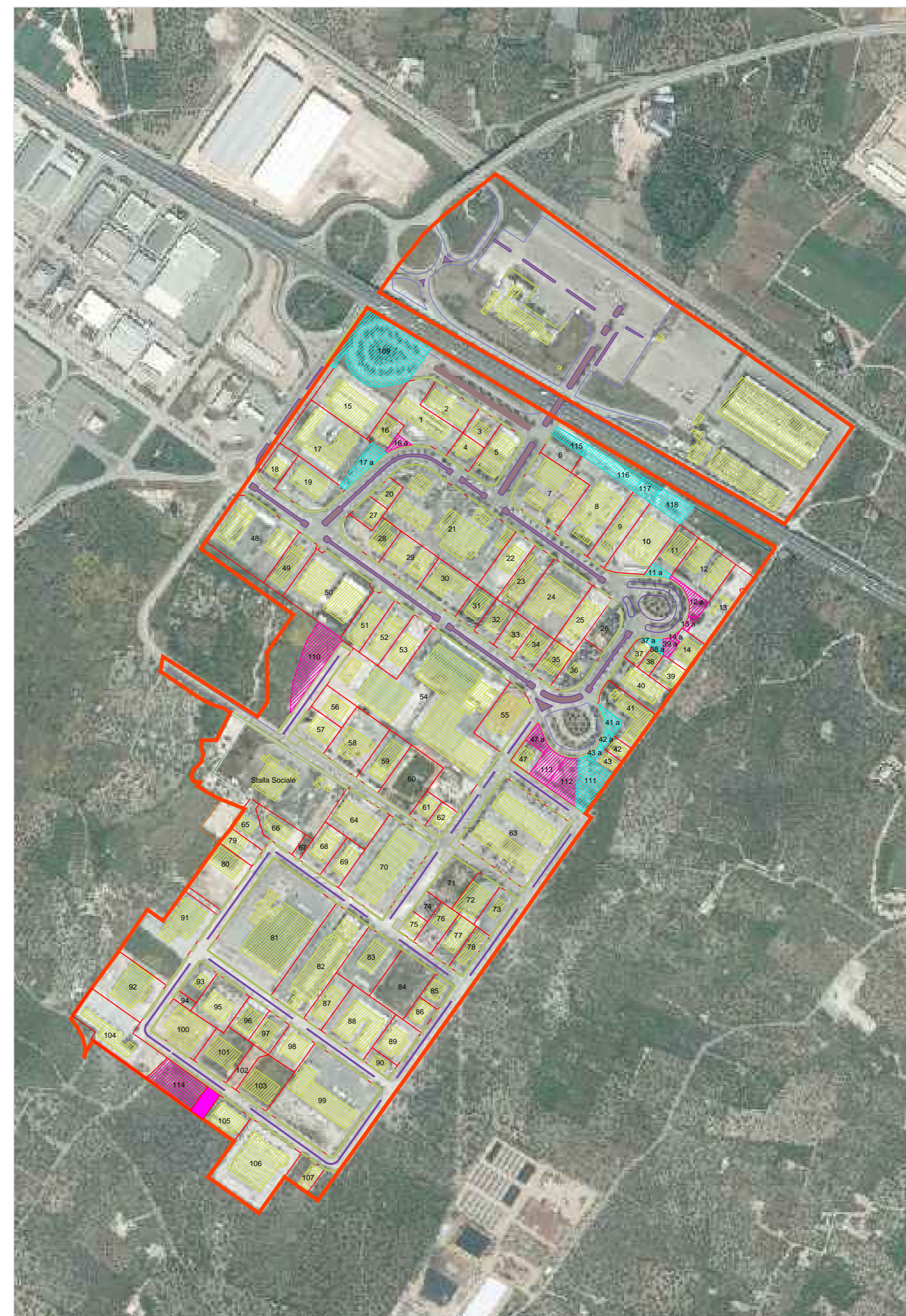

LEGENDA AREE SOGGETTE A MODIFICAZIONE



Lotti immediatamente assegnabili



Lotti assegnabili con limitazione