

Parco Agricolo Multifunzionale di valorizzazione delle Torri e dei Casali del Nord Barese  
Studio di fattibilità per l'attuazione del Patto Città-Campagna del PPTR

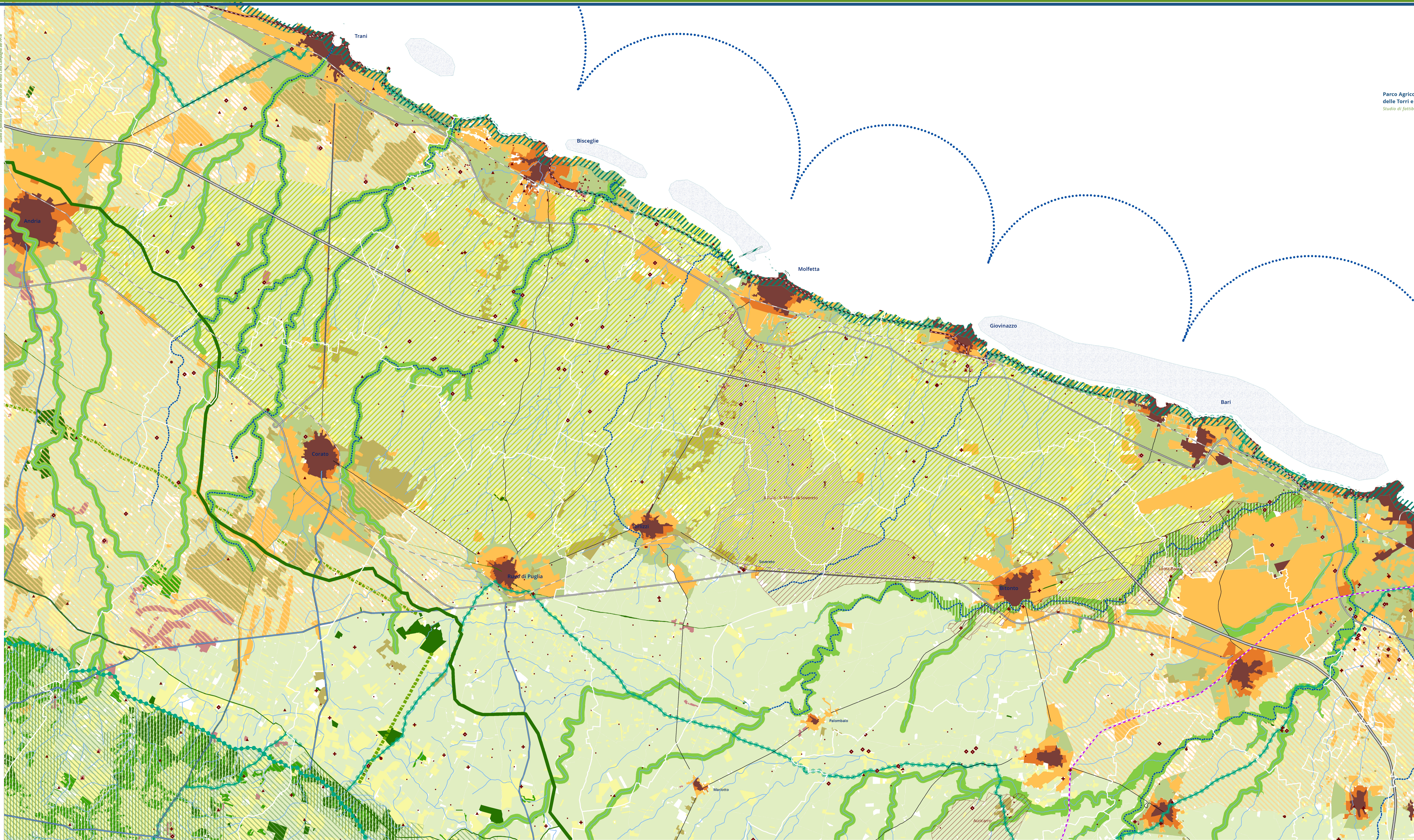

Regione puglia

La Terra di mezzo  
Comune di Molfetta (capofila)  
Comune di Bisceglie  
Comune di Corato  
Comune di Ruvo di Puglia

Torri e casali del nord Barese  
Comune di Bitonto (capofila)  
Comune di Bari  
Comune di Giovinazzo  
Comune di Terlizzi

Parco Agricolo Multifunzionale di valorizzazione delle Torri e dei Casali del Nord Barese  
Studio di fattibilità per l'attuazione del Patto Città-Campagna del PPTR

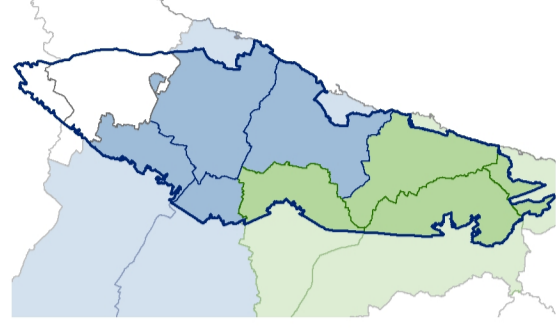

### QC.4 PPTR Sintesi dello scenario strategico d'ambito

scala 1: 50.000 maggio 2016

Responsabile Unico del Procedimento  
Ing. Alessandro Benati - Dirigente Settore Territoriale del Comune di Molfetta

Gruppo di Progettazione  
Arch. Carlo Angelozzo  
Urb. Raffaele Geremeta, Urb. Daniele Kalo

Prof. Arch. Francesca Calico (Consulenza scientifica)  
Arch. Chiara Duranti, Ing. Ettore Loventini, Arch. Patrizia Piro,  
Dot. Sc. Giovanni Terenzi, Arch. Maurizio Valente

- #### Rete Ecologica Polivalente
- Connessione ecologica su vie d'acqua
  - Connessione ecologica costiera
  - Connessione ecologica terrestre
  - Nuclei naturali isolati
  - Linea dorsale di connessione polivalente
  - Principali barriere infrastrutturali
  - Tratti del cyromed trasversale
  - Campagna del ristretto
  - Parchi e riserve nazionali e regionali
  - Siti Rete Natura 2000
  - Siti marini della Rete Natura 2000
  - Parchi periurbani
  - Sistemi boschivi
  - Praterie ed altre aree naturali
  - Oliveti, vigneti e frutteti
  - Coltivi

- #### Patto Città-Campagna
- Campagna urbanizzata
  - Campagna abitata
  - Campagna del ristretto
  - Parco Agricolo Multifunzionale di valorizzazione
  - Parco Agricolo Multifunzionale di riqualificazione

- #### Morfologia insediativa
- Edificato al 1945
  - Edificato compatto a maglie regolari
  - Tessuti residenziali e produttivi

- #### Sistema infrastrutturale per la mobilità dolce
- Collegamenti su gomma
  - Strade principali
  - Strade strutturali del sistema insediativo (res di casa)
  - Strade strutturali del sistema insediativo di interesse paesaggistico
  - Strada costiera di salvaguardia e valorizzazione paesaggistica

- #### Collegamenti ciclo-pedonali
- Percorsi de "La rete ciclabile del Mediterraneo - Itinerari Pugliesi" (Progetto Cyromed)
  - Ciclovie de La Greenway dell'acquedotto pugliese
  - Percorsi ciclo-pedonali de La rete dei tratturi

- #### Collegamenti ferroviari
- Ferrovia regionale
  - Ferrovia di valenza paesaggistica
  - Tram - progetto "tram del mare"

- #### Collegamenti multimodali in loco
- Percorsi lungo lame e gravine e canali
- #### Collegamenti marittimi
- Metrò mare

- #### I Sistemi Territoriali per la Fruizione dei Beni Patrimoniali
- Contesti topografici stratificati
  - Beni archeologici
  - Edifici a carattere religioso
  - Edifici a carattere civile
  - Edifici a carattere militare
  - Insediamenti rupestri e ipogei
  - Edifici a carattere agropastorale
  - Altro
  - Patrimonio storico (CBC)