

Territori rurali e valenze ecologiche

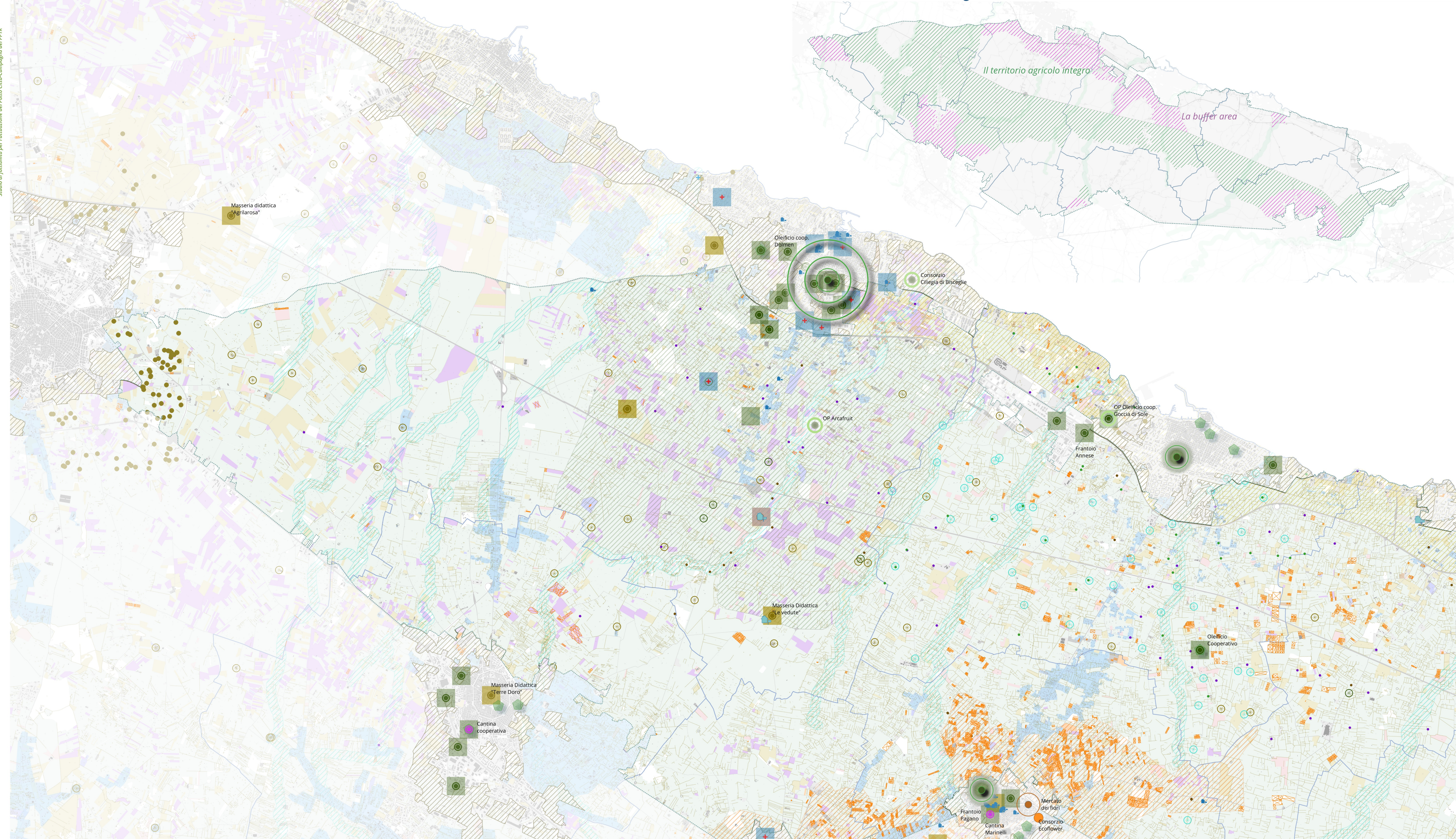

**PAESAGGI RURALI NEL PAMV:
INDIVIDUARE AMBITI TERRITORIALI DOVE SVILUPPARE POLITICHE DI VALORIZZAZIONE E TUTELA INTEGRATA**

L'individuazione di paesaggi rurali peculiari e territori agricoli integri da preservare non vuole aggiungere uno strato di natura vincolistica su quanto già previsto dal piano paesaggistico, ma piuttosto identifica degli ambiti in cui attivare progetti e politiche specifiche. Si tratta di una progettualità rispetto alla quale qui si forniranno delle indicazioni generali, da sviluppare e testare anche attraverso l'apertura di tavoli di concertazione e progetti partecipativi con gli attori locali ed i cittadini.

I Paesaggi Rurali nel Pamv

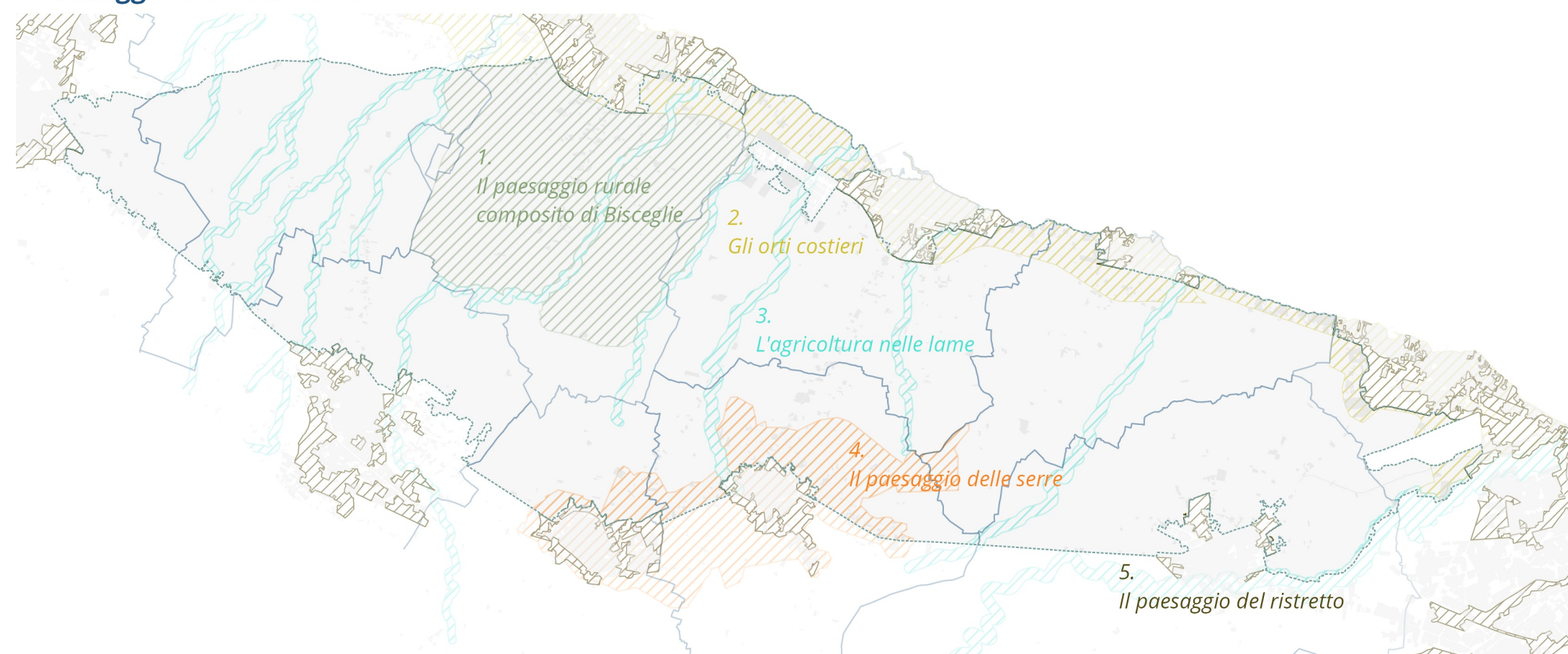

#Indirizzi per l'affidamento di aree verdi in abbandono e per un regolamento su orti sociali e agricoltura urbana

Scheda metodologica #5
"L'agricoltura nelle lame"

**ATTORI E RETI:
SOSTENERE I PROCESSI DI SVILUPPO LOCALE NEL PAMV**

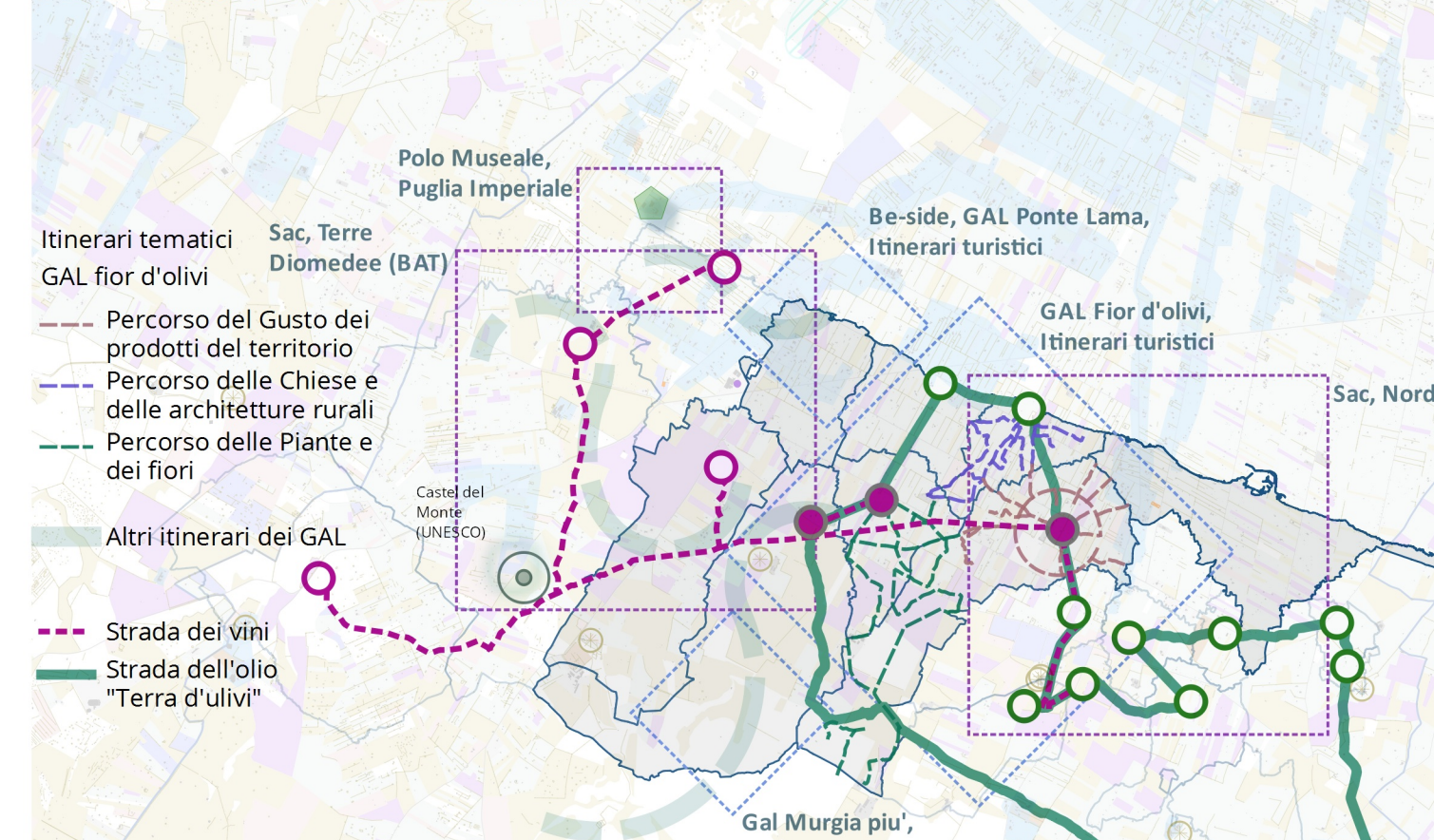

LE RETI TURISTICHE E CULTURALI

- Azioni e progetti
- Integrare fruizione di natura e ambiente, patrimonio storico monumentale e luoghi della cultura: esempio SAC, da ampliare e realizzare, con particolare riferimento alla LAMC.
 - Coordinare gli itinerari tematici promossi, entro cornice diverse, promuovendo anche la visibilità di pratiche agricole e fruttive etiche.
 - ampliamento del Tavolo di Lavoro su Marchi etici e "autocertificazioni" alle pratiche di turismo sostenibile.
 - Integrare sport e turismo come nell'esempio della progettualità per interventi diretti attivata dal GAL.

- cantina sociale
- oleificio sociale
- OP - organizzazione di produttori
 - OP Olive/Terra di Bari
Soc. coop. agricola
16300 soci
 - OP Aprilli Bari
Soc. coop. agricola
6700 soci
 - OP Assopiroli
Soc. coop. agricola
38000 soci
 - OP Oleificio coop.
Gocca di Sole - Molfetta
370 soci

LE RETI DI PRODUTTORI: COOPERATIVE, CONSORZI, OP

- Azioni e progetti
- Consolidamento della rete coinvolta dal progetto e confluita nell'OP Arcarfruit, considerandone i soggetti come interlocutori privilegiati anche per lo sviluppo di altre iniziative interne al PAMV.
 - Attivare un tavolo di lavoro su Marchi etici e "autocertificazioni" inerenti la sostenibilità delle pratiche agricole nel Pamv.
 - Sperimentazioni di gestione collettiva delle misure agro-ambientali.
 - Attivare delle sperimentazioni rispetto al tema della gestione irrigua consortile, con riferimento al progetto di riuso delle acque reflue depurate a fini irrigui.

LE RETI PER LA VALORIZZAZIONE DI PRODOTTI E FILIERE CORTE

- Azioni e progetti
- Estendere e consolidare le reti legate a vendita diretta ed educazione alimentare.
 - Costituire un tavolo di concertazione che sviluppi il lavoro avviato sulla Carta della Qualità delle Produzioni.
 - definire una politica del cibo nel PAMV.
 - Lavorare sui mercati come spazi pubblici e luoghi di produzione scambio di cultura (Mercato Dalla Terra al Mare, Mercato dei fiori di Terlizzi, iniziative temporanee).

LE RETI PER L'AGRICOLTURA SOCIALE

- Azioni e progetti
- Coordinare le progettualità e le reti di attori aggregati attorno al tema nei differenti GAL, ampliando il raggio d'azione territoriale degli studi e dei protocolli già elaborati e sviluppati.
 - Attivare un tavolo di lavoro su Marchi etici e "autocertificazioni" inerenti la sostenibilità delle pratiche agricole nel Pamv.
 - Indirizzi per l'affidamento di aree verdi in abbandono e per un regolamento su orti sociali e agricoltura urbana.

Regione puglia

La Terra di mezzo
 Comune di Molfetta (capofila)
 Comune di Bisceglie
 Comune di Corato
 Comune di Ruvo di Puglia

Torri e casali del nord Barese
 Comune di Bitoro (capofila)
 Comune di Bari
 Comune di Grottole
 Comune di Terlizzi

lo Multifunzionale di valorizzazione
 dei Casali del Nord Barese

Ita per l'attuazione del Patto Città-Campagna del PPTR

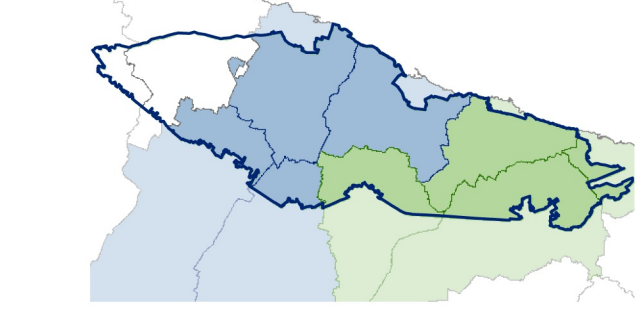

**SP.5
Scenario progettuale
Gli spazi del tessuto agricolo**

scala 1: 50.000 maggio 2016

Responsabile Unico del Proseccimento
 Ing. Alessandro Biondi - Dirigente Settore Territorio del Comune di Molfetta

Gruppo di Progettazione:
 Arch. Carlo Angelino
 Urb. Raffaele Gerometta, Urb. Daniele Rallo

Prof. Arch. Francesca Calce (Consulenza scientifica)
 Arch. Chiara Durante, Ing. Elettra Lorenzini, Arch. Patrizia Piro,
 Dott. For. Giovanni Trentaroli, Arch. Maurizio Viorio

- I Paesaggi rurali del PAMV**
- Il paesaggio rurale composto di Bisceglie
 - Gli orti costieri
 - L'agricoltura nelle lame
 - Il paesaggio delle serre
 - La campagna del ristretto (PPTR)

- Luoghi nodali nel paesaggio rurale del PAMV**
- Produzione e Vendita
 - Agricoltura sociale
 - Cultura e Sport
 - Edilizia rurale storica

- Agriturismo
- piccola ricettività
- cantina
- frantoio
- Masseria didattica/sociale
- microbirrificio sociale
- farmer market

- centro sportivo e/o culturale
- contenitore culturale
- lago marino e area lacustre
- museo
- santuario e percorso
- sede GAL
- La Rete dei Produttori Gas

- masserie e casali
- manufatti storici: OLIO
- manufatti storici: ACQUA
- torre
- edicolina
- testimonianze preistoriche e siti archeologici
- altri edifici e manufatti rurali: residenza, religione, produzione agricola
- pagghiari
- muretti a secco

- Le colture prevalenti**
- uliveti
 - frutteti e frutti minori
 - colture temporanee associate a colture permanenti
 - altre colture permanenti
 - seminativi semplici in aree non irrigue
 - colture orticole in pieno campo in serra e sotto plastica in aree irrigue
 - colture orticole in pieno campo in serra e sotto plastica in aree non irrigue
 - sistemi culturali e partecipativi complessi
 - insediamenti produttivi agricoli
 - colture con presenza di spazi naturali
- PAMV
 campagna abitata (PPTR)
 tessuti urbani
 strade
 confini comunali