

COMUNE DI MOLETTA
COMPARTO N°18 DEL P.R.G.C.

PIANO DI COMPARTO

VARIANTE AL P.U.E. ADEGUATA ALLE RISULTANZE DELLA
CONFERENZA DI SERVIZIO DEL 9.12.2011 E DEL 07.05.2012
CON VARIANTE NON SOSTANZIALE AL P.R.G.C. AI SENSI
DELL'ART. 12 COMMA 3° DELLA L.R. N° 20/2001 E S.M.I.

CONSORZIO DEL COMPARTO URBANISTICO N° 18

COMMITTENTE

GRUPPO DI PROGETTAZIONE
Ing. Mario E. de Gennaro Ing. Leonardo Sallustato Ing. Porzia Irene Binetti
Ing. Onofrio G. Colasanto Ing. Leonardo de Gennaro Ing. Michele F. Costanza
Ing. Corrado de Gennaro Ing. Rocco Altomare Ing. Lucia de Gennaro
Ing. Giachino Germinario Ing. Leonardo A. Pisani

TIPI EDILIZI - MAGLIA A - (A11)
TABELLA EDILIZIA

tavola / elaborato N° scala data
Tav. 9.A.5 1:200 **SETTEMBRE 2012**

I progettisti

Il committente

PIANTA SECONDO PIANO INTERRATO

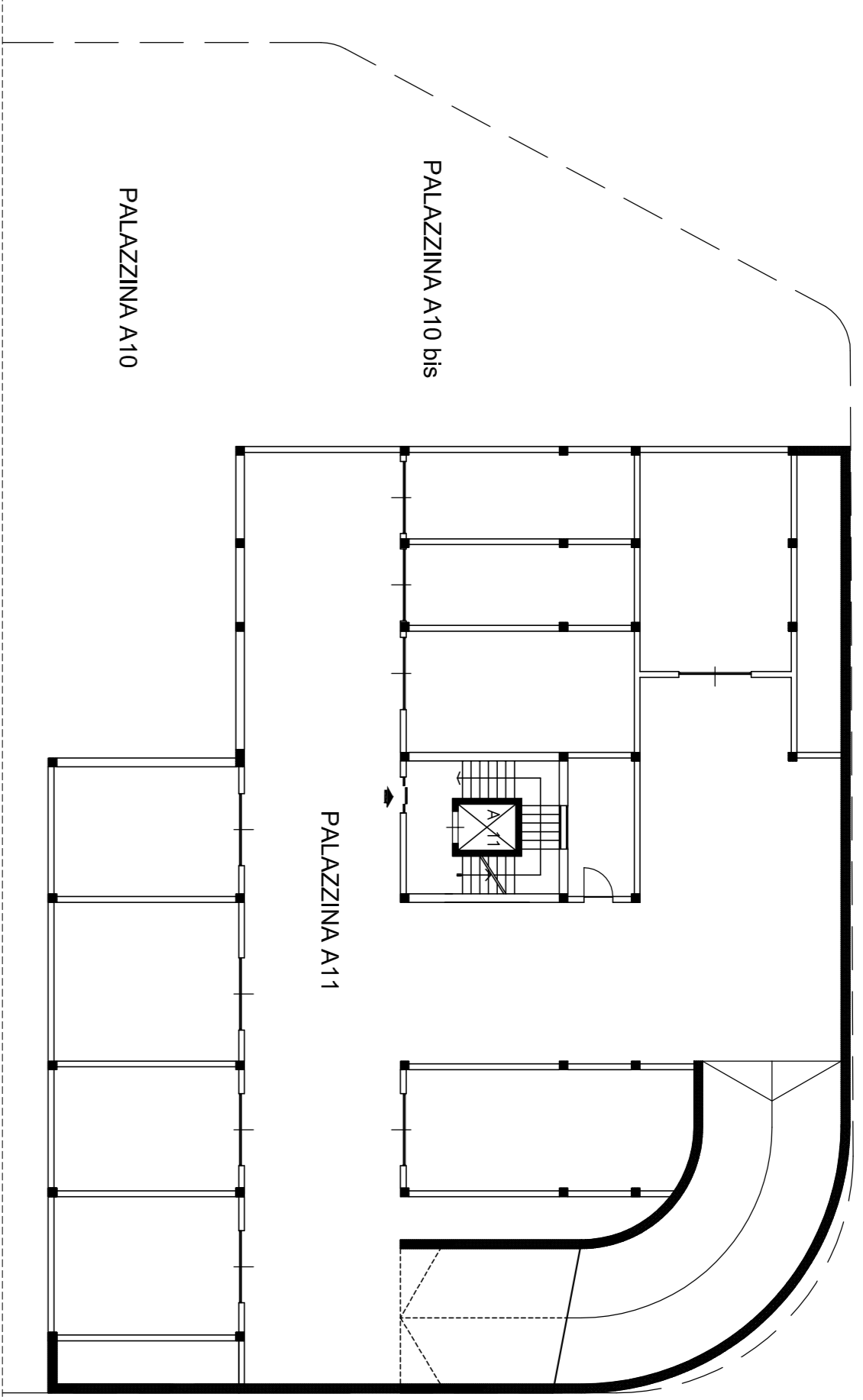

PIANTA PRIMO PIANO INTERRATO



TABELLA EDILIZIA PRIVATA - MAGLIA "A"

Fazio n° Piano Terra (mq)	Piano Primo (Sp) - mq		Piano Secondo (Sp) - mq		Piano Terzo (Sp) - mq		Piano Quarto (Sp) - mq		Piano Quinto (Sp) - mq		H (m)	Volumi (mq)		Superfici a parcheggio art. 11			
	residuez	lab	residuez	lab	residuez	lab	residuez	lab	residuez	lab		residuale	fabbricato	L. 1/2/89	Totale		
A1	294,36	289,59	289,59	281,18	281,18	281,18	281,18	281,18	281,18	3,25	2.830,01	2.830,00	6.678,01	567,80	180,17	727,97	
A2	242,02	245,15	245,15	258,83	258,83	258,83	216,66	216,66	216,66	3,25	2.300,05	2.300,05	4.760,10	476,01	364,83	840,84	
A3	157,75	165,01	165,01	185,01	185,01	185,01	157,75	157,75	157,75	3,25	1.715,25	1.715,25	3.430,50	343,05	268,83	611,88	
A4.1	261,75	288,75	199,06	66,34	222,40	66,34	255,07	255,07	255,07	3,25	3.027,70	2.220,34	5.248,04	524,80	402,84	927,65	
A4.2	281,75	288,75	288,75	168,37	99,01	255,07	255,07	255,07	255,07	3,25	1.899,69	3.879,35	5.778,04	577,80	452,88	1.030,68	
A5	342,05	304,02	133,23	178,21	237,82	73,52	311,44	311,44	311,44	3,25	3.230,41	2.818,03	6.148,44	614,84	576,46	1.191,30	
A6	487,41	128,67	113,59	281,28	281,28	281,28	243,20	243,20	243,20	3,25	3.040,15	2.867,21	5.907,36	590,74	786,05	1.376,79	
A7	458,87	318,03	115,52	202,48	318,00	318,00	285,36	285,36	285,36	3,25	3.304,88	3.182,89	6.487,76	648,78	788,77	1.437,55	
A8	44,72	240,27	240,27	188,44	63,30	240,27	240,27	240,27	240,27	3,25	2.174,08	1.950,01	4.124,09	412,41	129,14	541,55	
A9	327,65	323,33	323,33	323,33	323,33	323,33	323,33	323,33	323,33	3,25	5.254,11	1.694,87	6.318,98	577,12	552,65	1.129,77	
A10	335,04	332,15	332,15	332,15	332,15	332,15	332,15	332,15	332,15	3,25	3.597,44	1.888,87	6.486,31	593,86	560,04	1.153,89	
A10bis	125,41	130,48	130,48	130,48	130,48	130,48	130,48	130,48	130,48	3,25	2.827,52	2.827,52	2.827,52	209,17	189,01	398,18	
A11	315,25	315,25	315,25	315,25	315,25	315,25	315,25	315,25	315,25	3,25	3.073,65	3.073,65	6.147,30	614,73	489,22	1.103,95	
TOTALE													36.908,40	31.708,04	63.616,44	6.698,11	16.851,93

NOTA 1: SI È PROVVEDUTO A RIDURRE IL VOLUME NON RESIDUALE COMPETENTE ALLE PALAZZINE DEL GRUPPO A6-A6A7-A8 di mc 831,38 CORRISPONDENTE ALLA SUPERFICIE DI 285,89mq IN QUANTO UTILIZZATO NEL PROGETTO DEL NUOVO ALBERGO IN CORSO DI EDIFICAZIONE NEL COMPARTO 18 SUI SUOI EX CEMENTIFICIO DE GENNAIO

NOTA 2: IL VOLUME DELLA PALAZZINA A2 CONTIENE IL RESIDUO DI 128,67mq DERIVANTE DALL'OSSERVAZIONE ROTONDELLA (D.C.C. N° 68/2008) NON UTILIZZATO

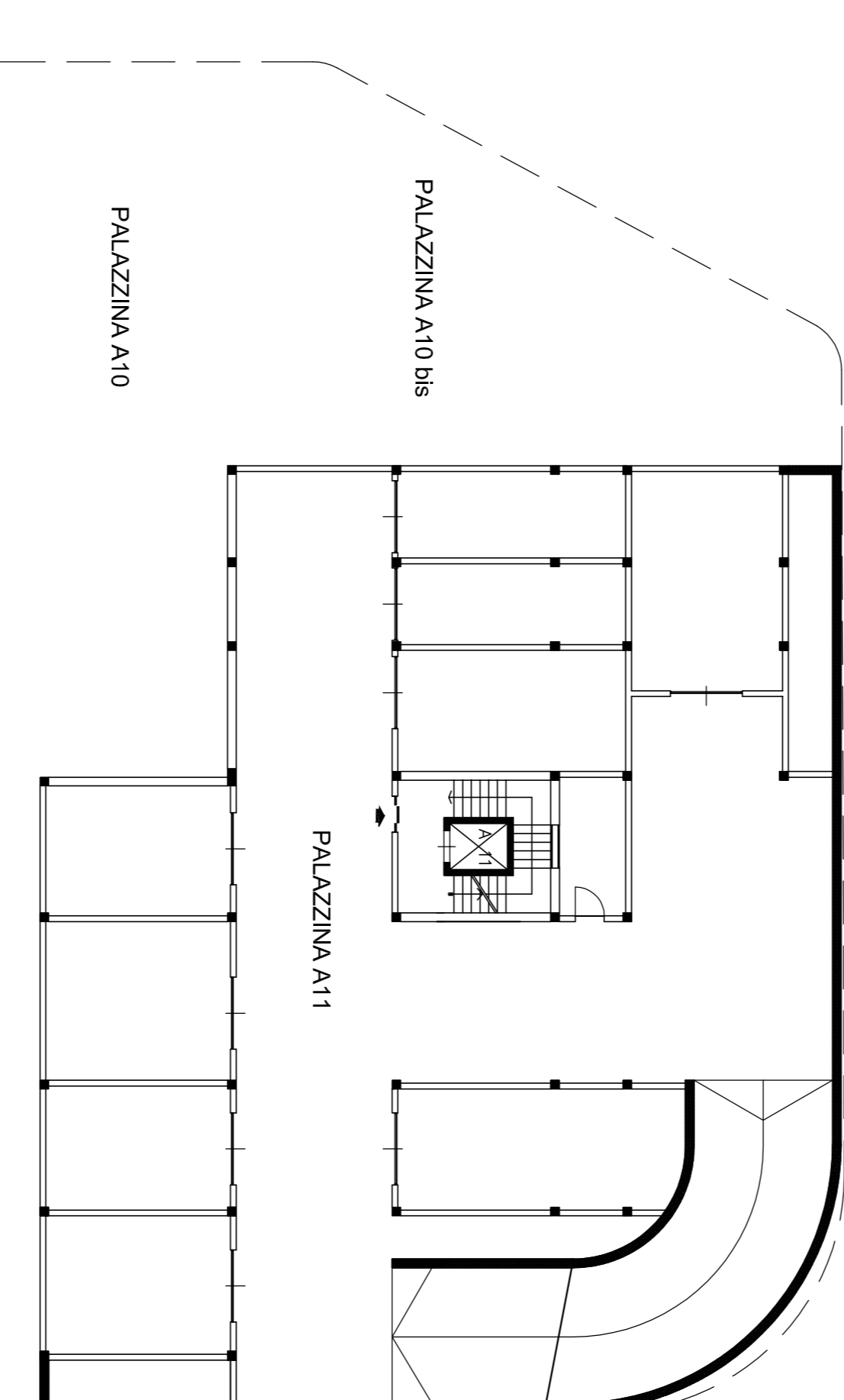
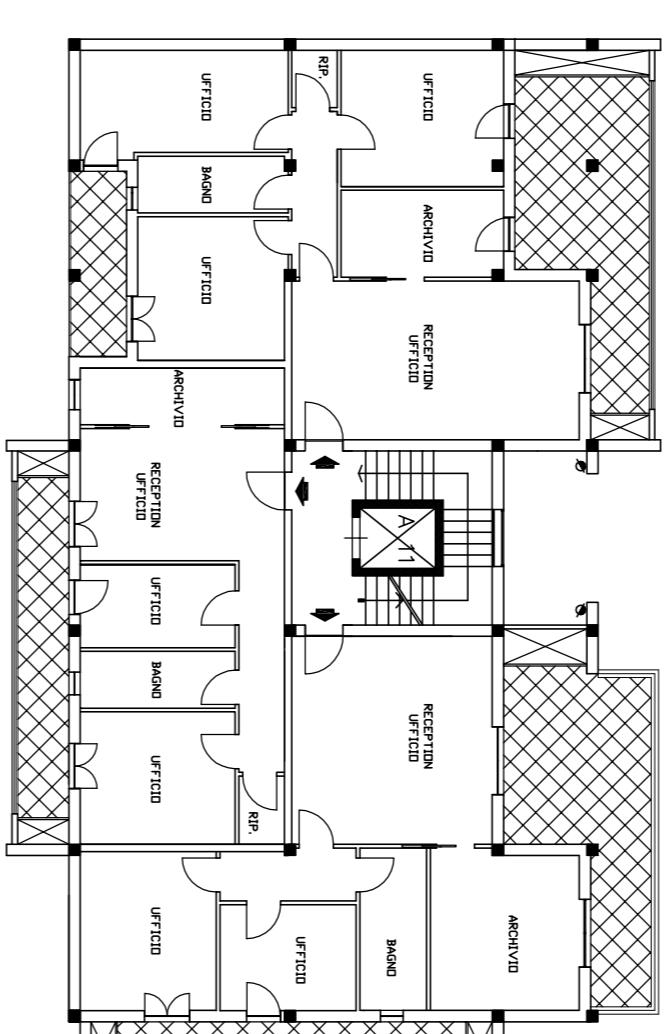

PIANTA PIANO PRIMO - SECONDO

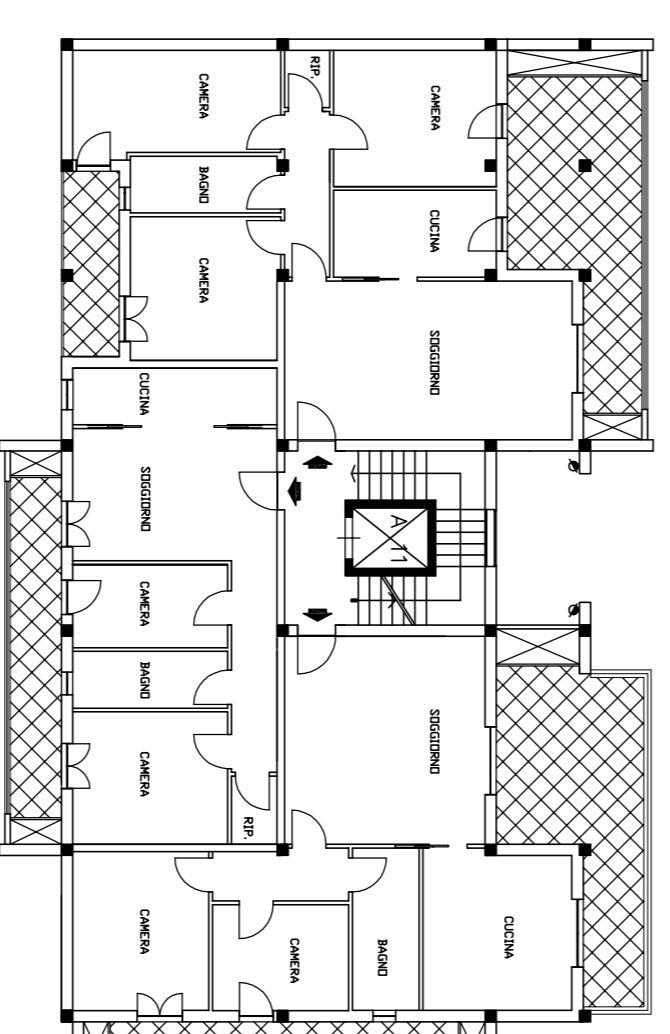

PIANTA PIANO TERZO-QUARTO-QUINTO

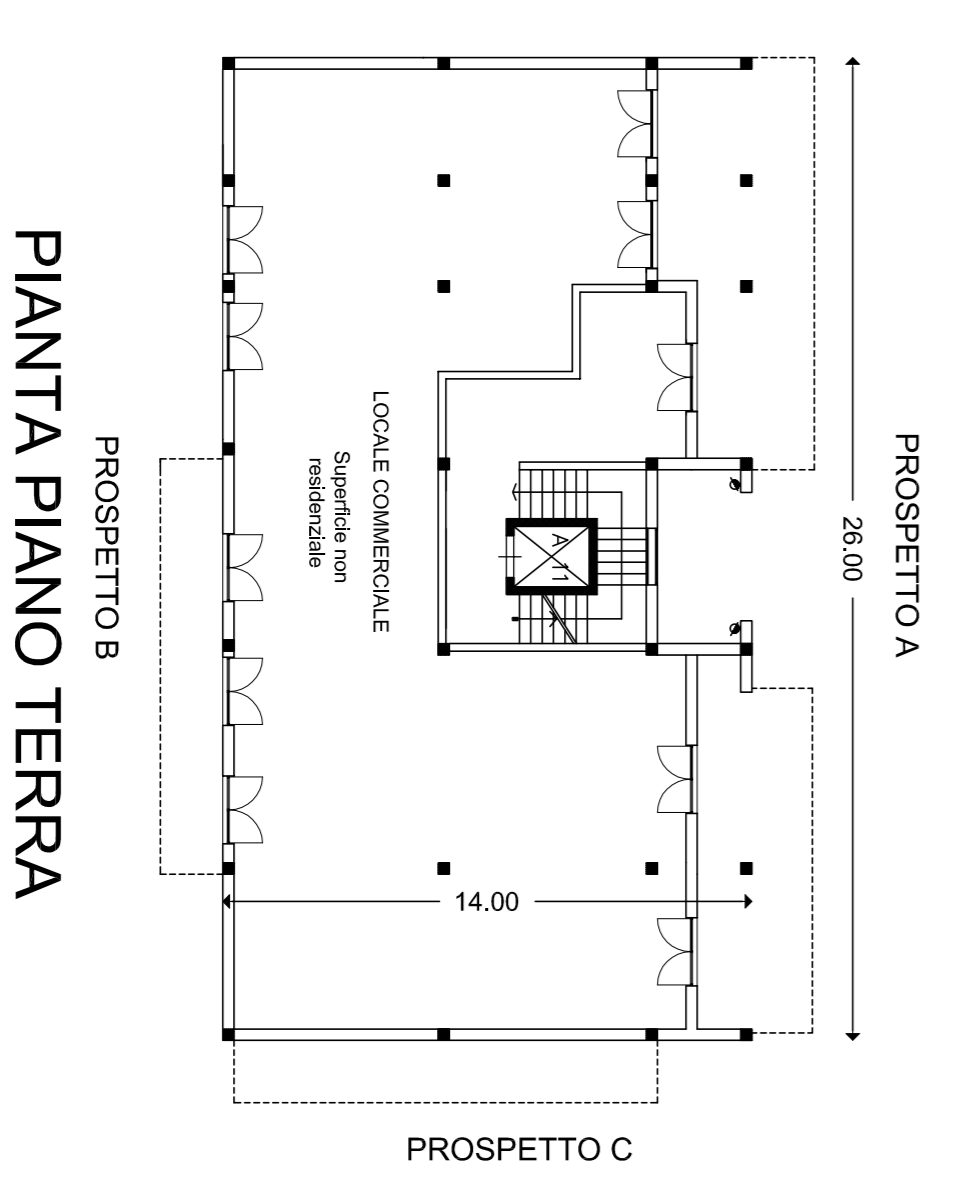
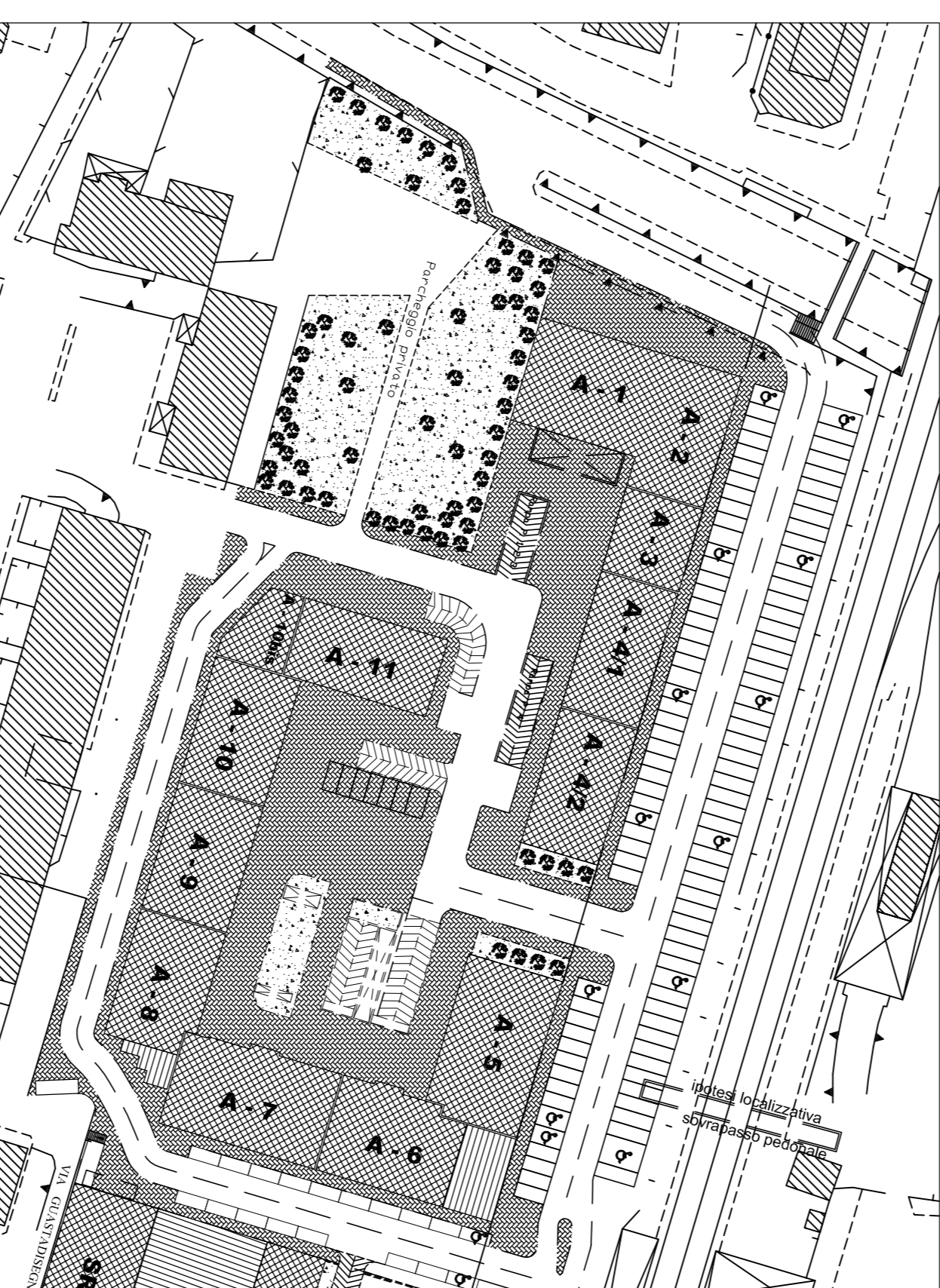
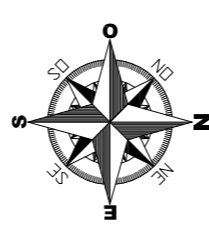

PIANTA PIANO TERRA

