

PIANO DI COMPARTO

VARIANTE AL P.U.E. ADEGUATA ALLE RISULTANZE DELLA
 CONFERENZA DI SERVIZIO DEL 9.12.2011 E DEL 07.05.2012
 CON VARIANTE NON SOSTANZIALE AL P.R.G.C. AI SENSI
 DELL'ART. 12 COMMA 3° DELLA L.R. N° 20/2001 E S.M.I.

COMMITTENTE
CONSORZIO DEL COMPARTO URBANISTICO N° 18

GRUPPO DI PROGETTAZIONE

Ing. Mario E. de Gemario Ing. Leonardo Sallustio Ing. Porzia Irene Binetti
 Ing. Onofrio G. Colasanto Ing. Leonardo de Gemario Ing. Michele F. Costanza
 Ing. Corrado de Gemario Ing. Recco Altomare Ing. Lucio de Gemario
 Ing. Giachino Germinario Ing. Leonardo A. Pisani

elaborato

TIP1 EDILIZI - MAGLIA D (1-9)
 PIANTA secondo piano

tavola / elaborato N° scala data
Tav. 9.D.5 1:200 SETTEMBRE 2012

I progettisti

Il committente

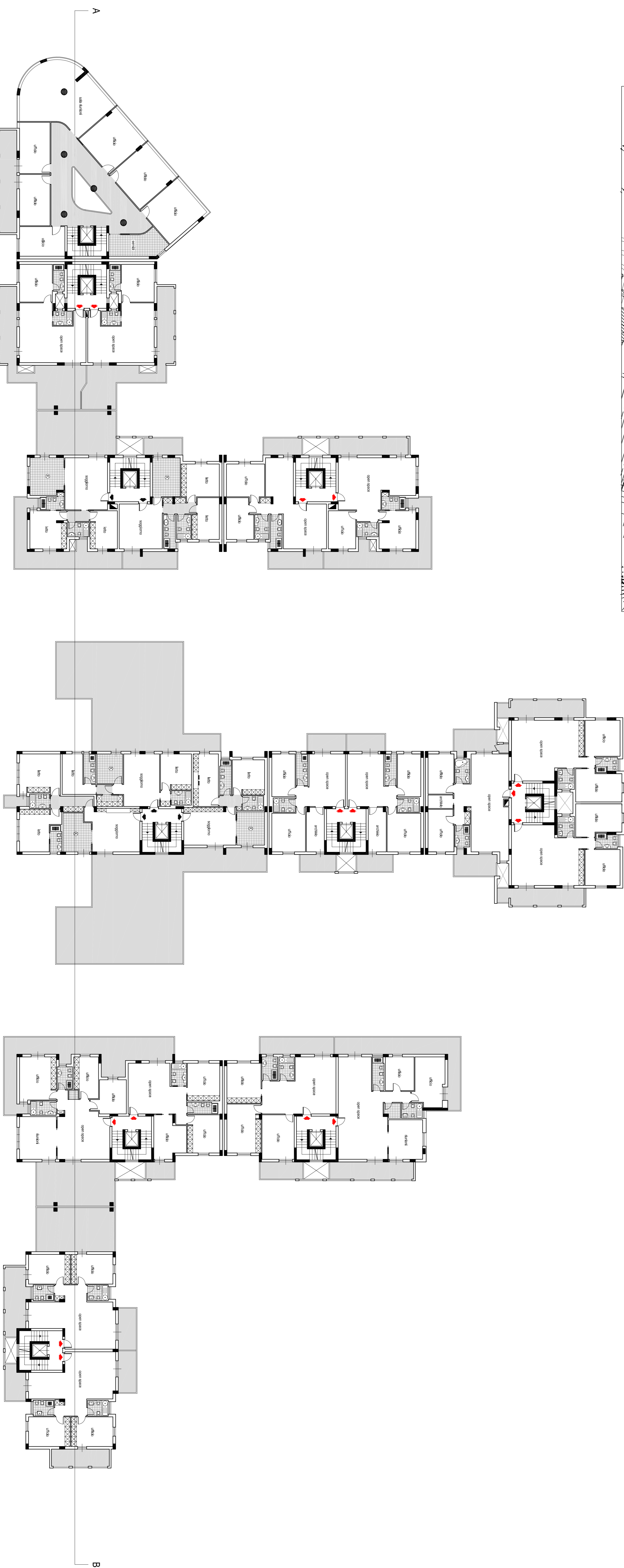
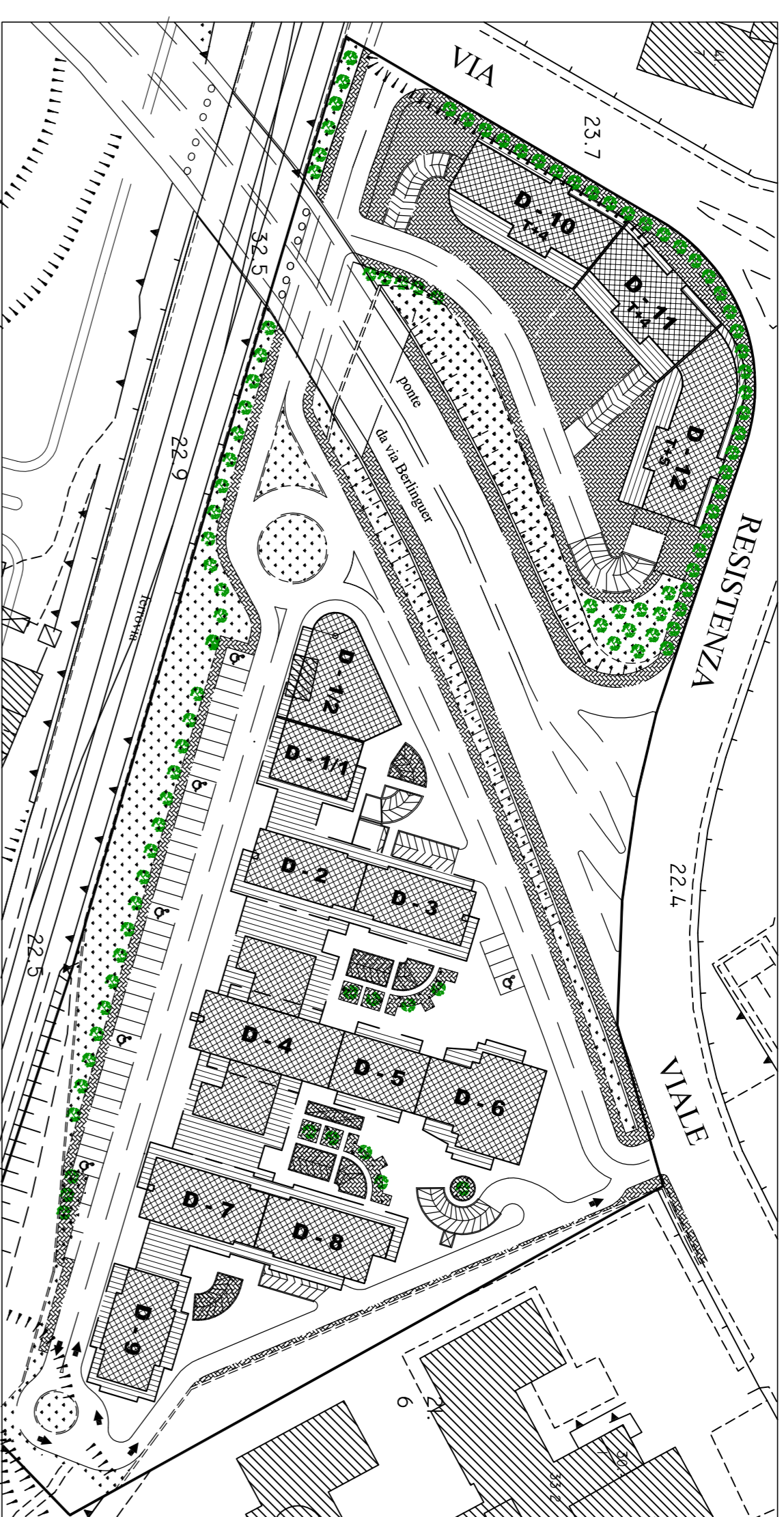

TABELLA EDILIZIA

Unità edilizia	Piano Piano		Piano Piano		Piano Piano		Piano Piano		Piano Piano		H di calcolo (m)	Volumi	Superfici a parcheggio				
	area (mq)	residuale (mq)	area (mq)	residuale (mq)	area (mq)	residuale (mq)	area (mq)	residuale (mq)	area (mq)	residuale (mq)							
DN2	148,58	335,68	221,14	335,68	442,28	335,68	442,28	335,68	618,28	335,68	3,25	5.608,25	5.608,25	8.878,80	507,64	722,84	788,28
DN1	353,64	613,28	309,14	309,14	177,20	309,14	177,20	309,14	618,28	309,14	3,25	4.617,29	4.617,29	8.628,00	603,20	789,87	1.504,37
DN	623,07	613,28	309,04	309,04	309,04	309,04	309,04	309,04	108,83	108,83	3,25	1.821,29	1.821,29	6.189,42	308,22	248,07	613,29
DN5	175,09	192,70	192,70	192,70	192,70	192,70	192,70	192,70	341,17	341,17	3,25	3.384,91	3.384,91	6.189,42	613,29	468,44	1.163,42
DN6	348,52	348,52	348,52	348,52	348,52	348,52	348,52	348,52	341,17	341,17	3,25	2.370,00	2.370,00	5.180,00	514,00	341,62	865,62
DN7	263,58	263,58	263,58	263,58	263,58	263,58	263,58	263,58	278,86	278,86	3,25	2.718,91	2.718,91	5.477,82	398,91	398,91	803,89
DN8	278,86	278,86	278,86	278,86	278,86	278,86	278,86	278,86	278,86	278,86	3,25	2.206,25	2.206,25	4.472,80	447,28	383,10	744,38
DN9	228,28	228,28	228,28	228,28	228,28	228,28	228,28	228,28	228,28	228,28	3,25	2.206,25	2.206,25	4.472,80	447,28	383,10	744,38
TOTALE	1.488,28	1.488,28	1.488,28	1.488,28	1.488,28	1.488,28	1.488,28	1.488,28	1.488,28	1.488,28	3,25	22.000,00	22.000,00	44.000,00	4.400,00	3.640,00	7.280,00