COMUNE DI MOLFETTA

COMPARTO N°18 DEL P.R.G.C.

PIANO DI COMPARTO

VARIANTE AL P.U.E. ADEGUATA ALLE RISULTANZE DELLA CONFERENZA DI SERVIZIO DEL 9.12.2011 E DEL 07.05.2012 CON VARIANTE NON SOSTANZIALE AL P.R.G.C. AI SENSI DELL'ART. 12 COMMA 3° DELLA L.R. N° 20/2001 E S.M.I.

COMMITTENTE

CONSORZIO DEL COMPARTO URBANISTICO N° 18

GRUPPO DI PROGETTAZIONE

ing. Mario E. de Gennaro — ing. Leonardo Sallustio — ing. Porzia Irene Binetti
ing. Onofrio G. Colasanto — ing. Leonardo de Gennaro — ing. Michele F. Costanza
ing. Corrado de Gennaro — ing. Rocco Altomare — ing. Lucia de Gennaro
Ing. Giacinto Germinario — ing. Leonardo A. Pisani

elaborato

TIPI EDILIZI - MAGLIA D (1-9)

PIANTA quarto piano

tavola / elaborato N°	scala	data
Tav. 9.D.7	1:200	SETTEMBRE 2012

I progettisti

Il committente

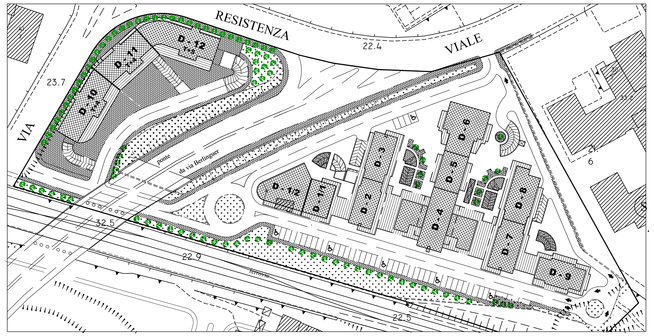

TABELLA EDILIZIA
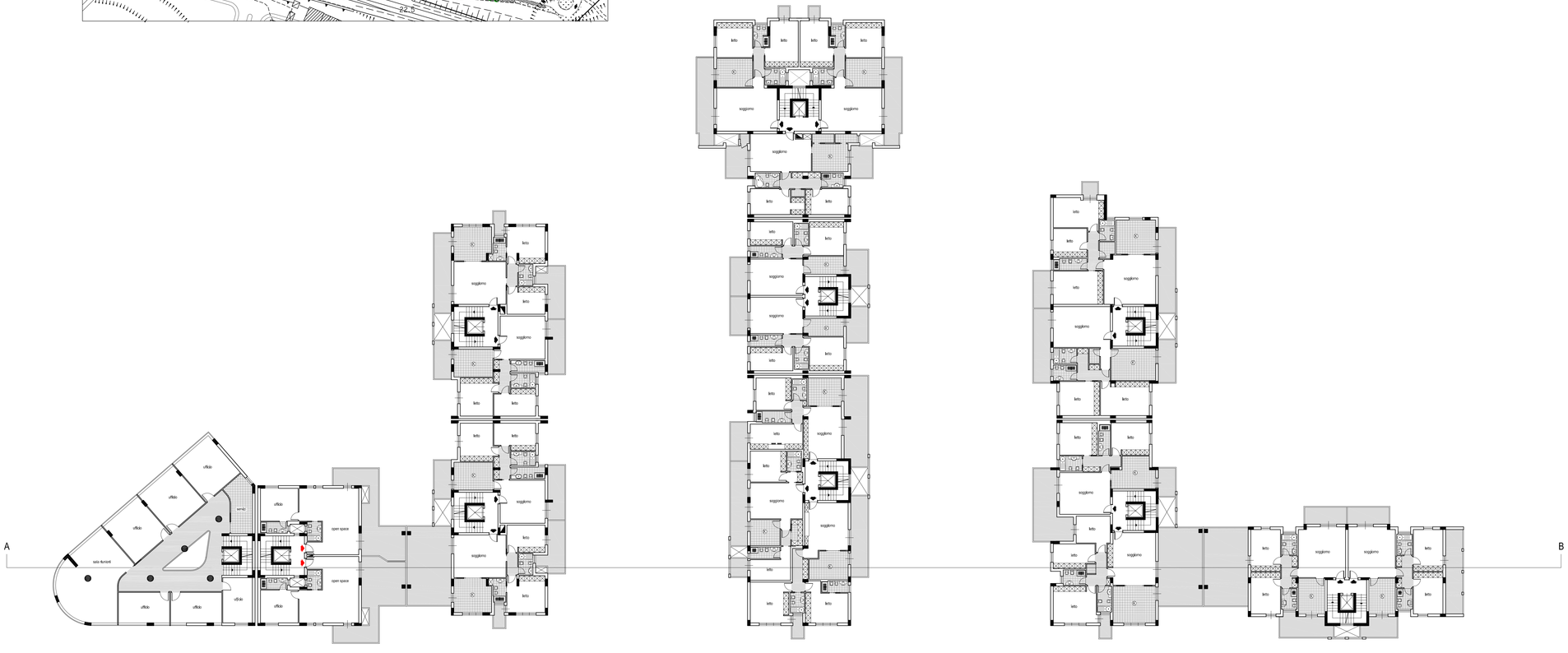
Unità edilizia	Piano Terra (Sp) - mq	Piano Primo (Sp) - mq		Piano Secondo (Sp) - mq		Piano Terzo (Sp) - mq		Piano Quarto (Sp) - mq		Piano Quinto (Sp) - mq		Ht di calcolo (m)	Volumi			Superfici a parcheggio		
		residenziale	non residenziale	residenziale	non residenziale	residenziale	non residenziale	residenziale	non residenziale	residenziale	non residenziale		residenziale (mc)	non residenziale (mc)	Totale per unità edilizia	L.122/89	ex art. 11 N.T.A.	Totale
	a	b	b'	c	c'	d	d'	e	e'	f	f'	g	h=(b+c+d+e+f)xg	i=(a+b'+c'+d'+e'+f')xg	ht8+ri	1mq/10mc	15mq/500mc	mc
D1/2	158,59		335,69		335,69		335,69		335,69		335,69	3,25	0,00	5.970,39	**5.970,39**	597,04	172,94	769,98
D1/1 - D2 - D3	353,56		619,28	221,14	398,14	442,28	177,00	442,28	177,00	619,28		3,25	5.606,25	5.606,25	**11.212,50**	1.121,25	584,28	1.705,53
D4	623,07		613,08	309,04	309,04	309,04		309,04		309,04		3,25	4.017,50	4.017,50	**8.035,00**	803,50	780,87	1.584,37
D5	175,09		192,70		192,70	186,83		186,83		186,83		3,25	1.821,59	1.821,59	**3.643,19**	364,32	249,07	613,39
D6	345,82		348,52		347,17	347,17		347,17		347,17		3,25	3.384,91	3.384,91	**6.769,82**	676,98	486,44	1.163,42
D7	263,58		263,58		263,58	263,58		263,58		263,58		3,25	2.570,00	2.570,00	**5.140,00**	514,00	341,62	855,62
D8	278,86		278,86		278,86	278,86		278,86		278,86		3,25	2.718,91	2.718,91	**5.437,82**	543,78	359,91	903,69
D9	226,28		226,28		226,28	226,28		226,28		226,28		3,25	2.206,25	2.206,25	**4.412,50**	441,25	303,10	744,35