



Comune di Molfetta
Progetto di ampliamento area orientale
per inumazioni in variante al PRGC

Progettazione:
Ing. Assuntino Benati
Collaboratori tecnici alla progettazione:
geom. Pasquale de Tullio
geom. Umberto Strati
Responsabile Unico del Procedimento
arch. Lazzaro Papagallo

Inquadramento territoriale,
stratificazioni planificatorie e vincolistica
01
rapporto 1:5000

novembre 2017
Il Sindaco
Tommaso Minervini

Stralcio PRGC - rapp. 1:5000

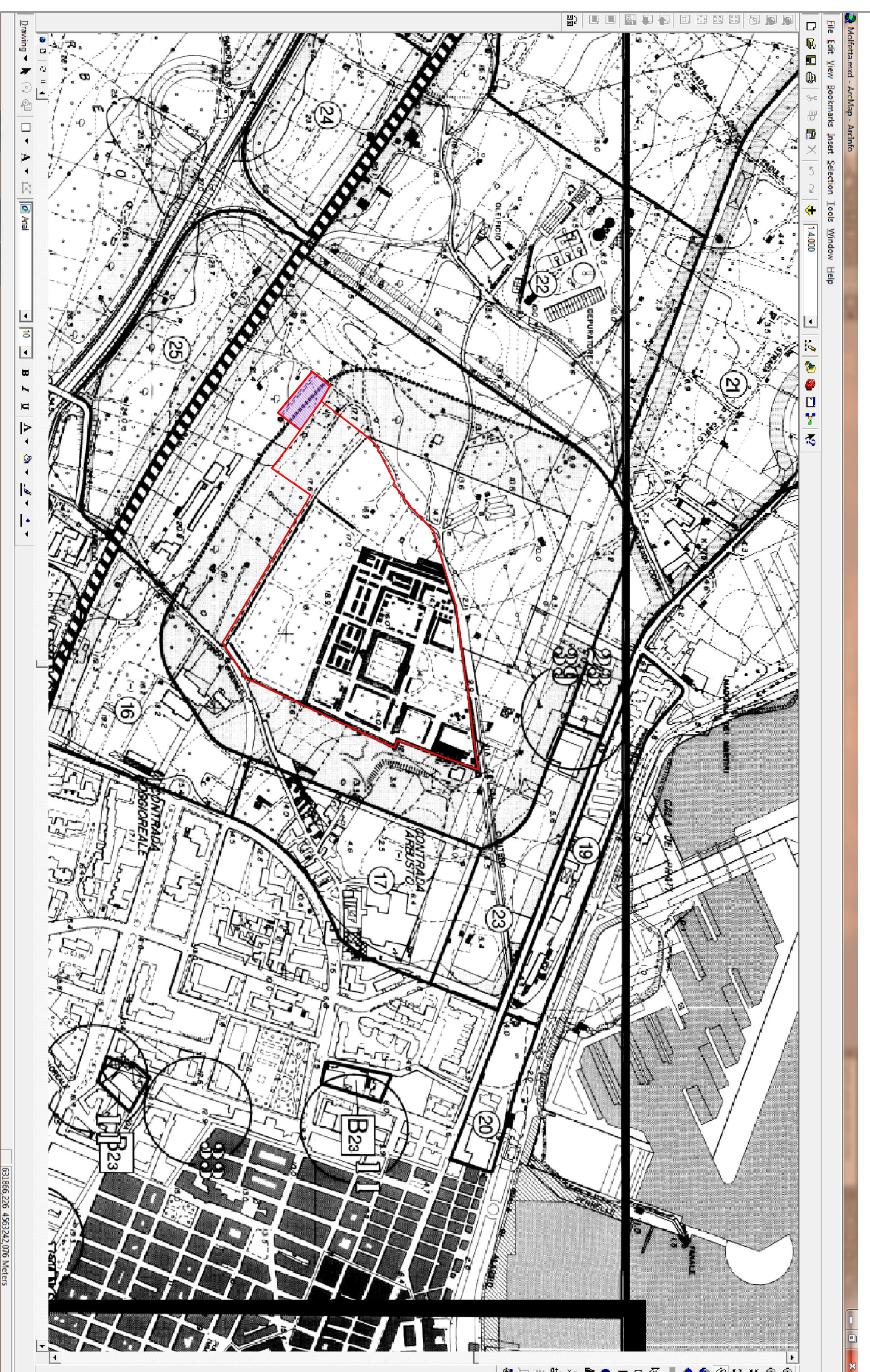

Carta Tecnica Regionale - rapp. 1:5000

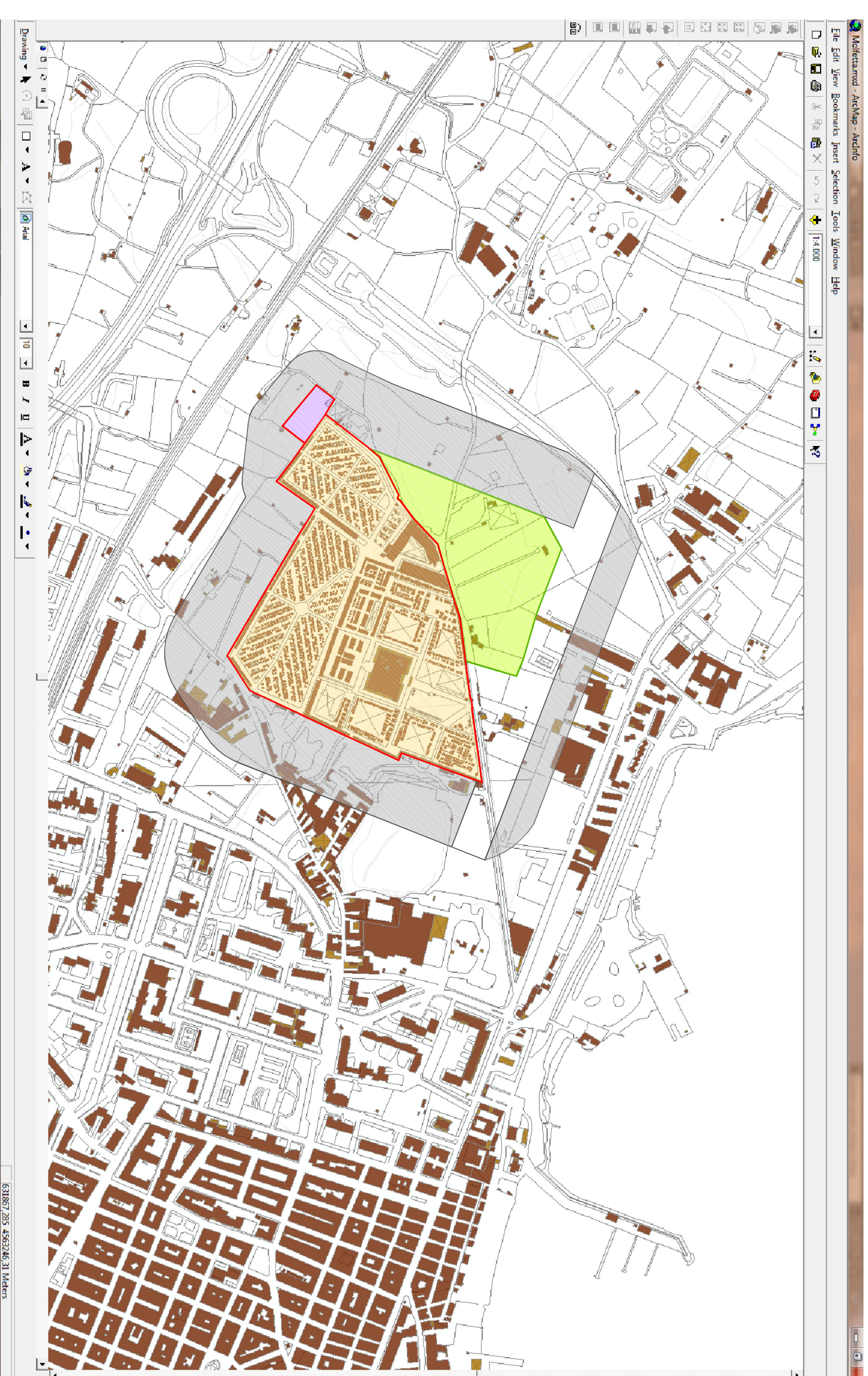

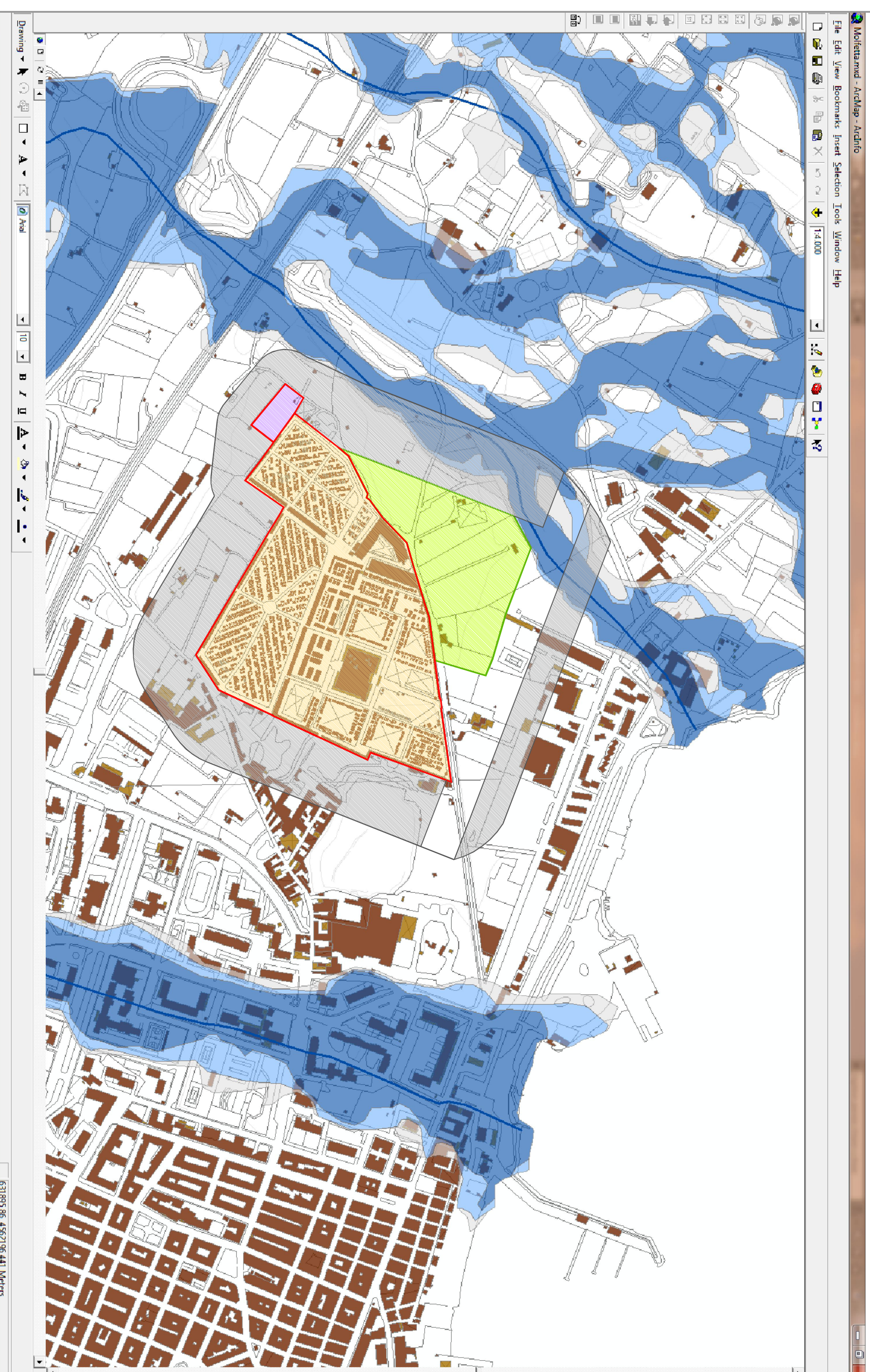

Stralcio PAI aree a pericolosità idraulica - rapp. 1:5000

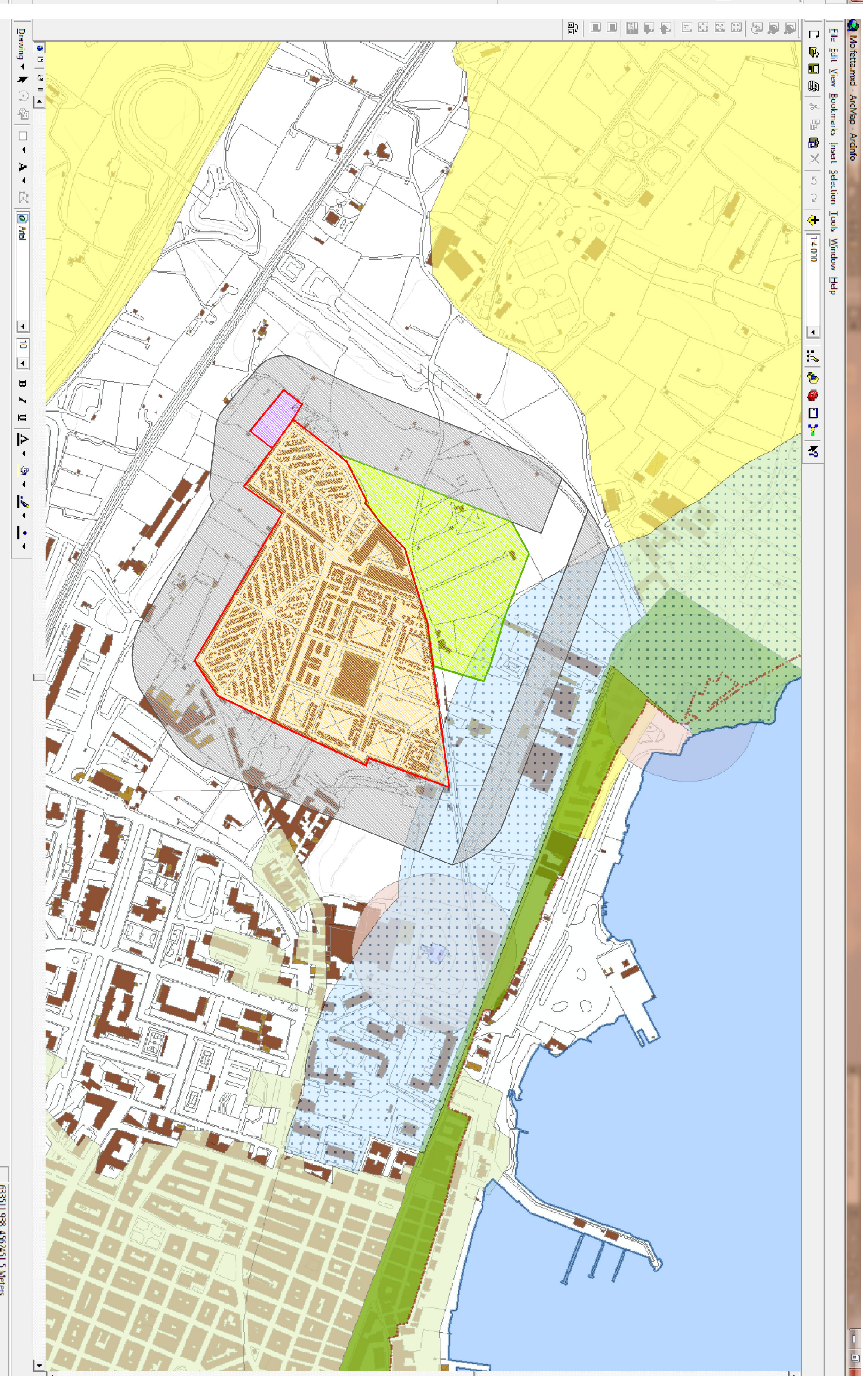

Stralcio PPTR vincoli paesaggistici - rapp. 1:5000

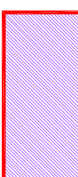

legenda

-  Area censimentale esistente
-  Ampliamento sede censimentale da PRGC
-  Area di rispetto
-  Area di ampliamento prevista nel presente progetto