

Comune di Molfetta
Piano Particolareggiato per
l'ampliamento della sede cimiteriale
art. 28 NTA del Piano Regolatore Generale

Progettazione: Settore Territorio
Ing. Alessandro Benelli
geom. Pasquale de Tullio
Responsabile Unico del Procedimento
Ing. Alessandro Benelli

Inquadramento territoriale
Stralcio pianificazione e vincolistica
01
rapp. 1:5000

aprile 2016
Il Sindaco
Piero Napolitano

Stralcio PRGC - rapp. 1:5000

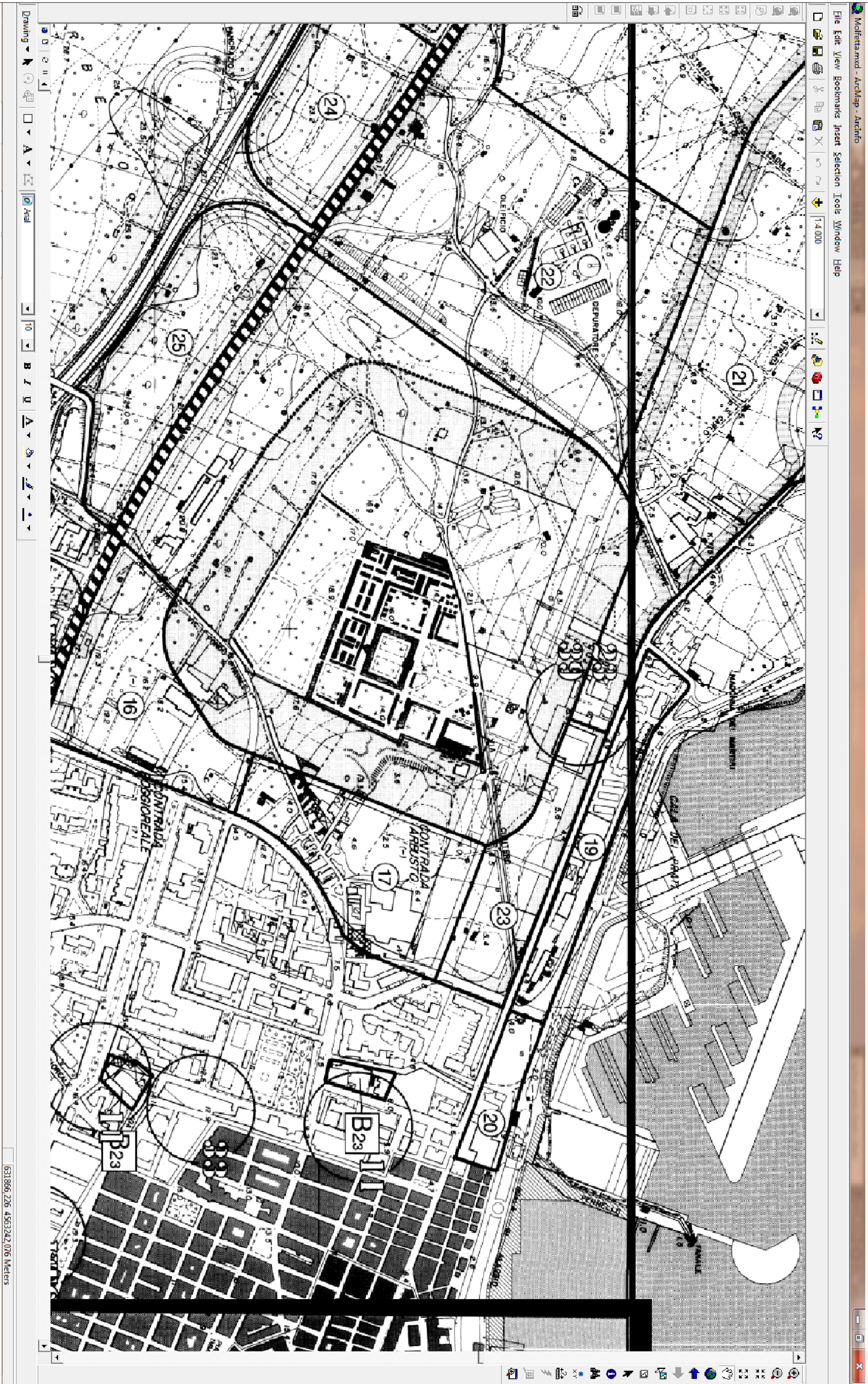

Carta Tecnica Regionale - rapp. 1:5000

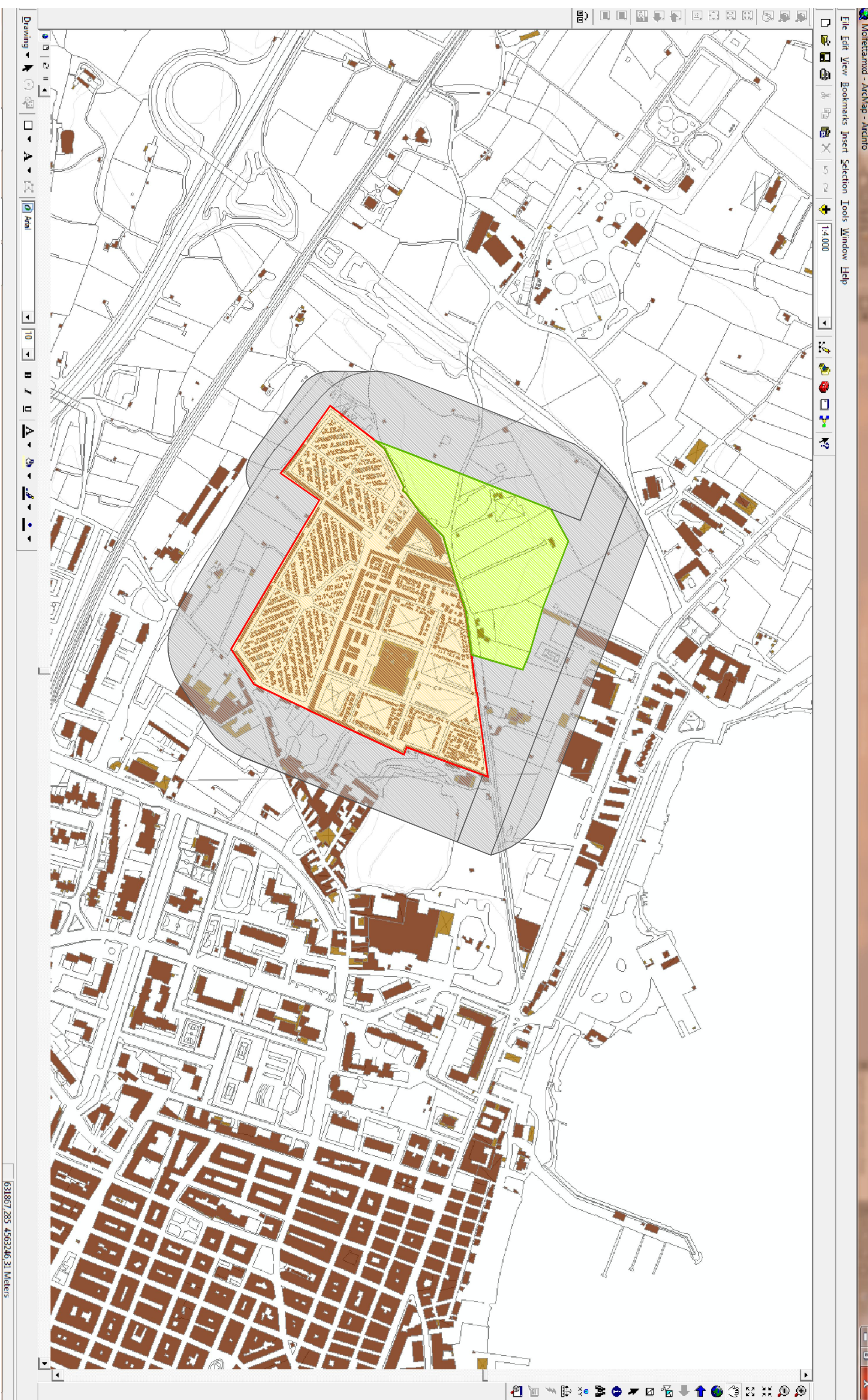

legenda

- Area cimiteriale esistente
- Ampliamento sede cimiteriale
- Area di rispetto

Stralcio PAI aree a pericolosità idraulica - rapp. 1:5000

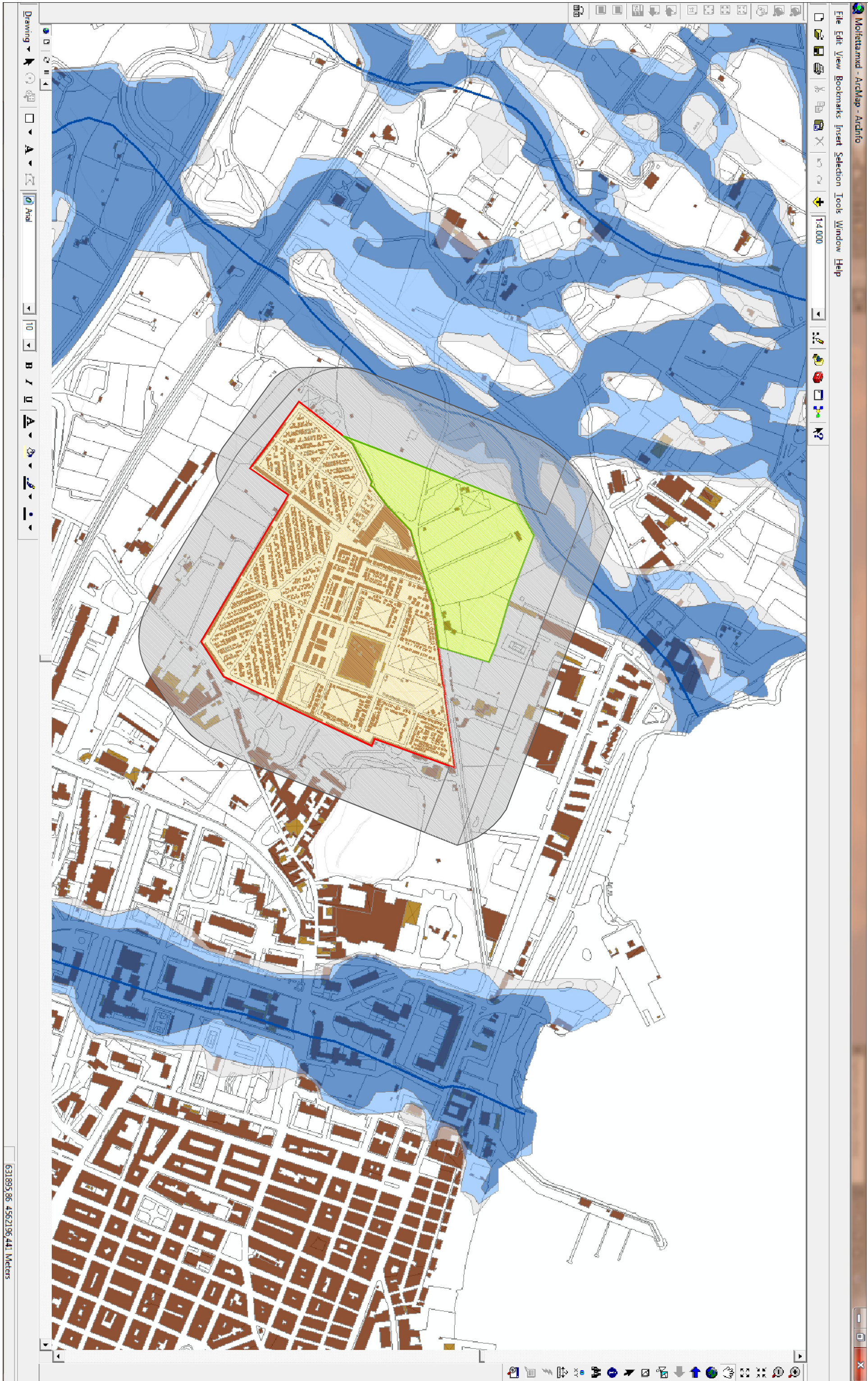

Stralcio PTR vincoli paesaggistici - rapp. 1:5000

