



Comune di Molfetta

Riqualificazione integrata della fascia costiera tra Cala San Giacomo e Torre Calderina

POR Puglia 2014-2020. Asse VI. Azione 6.6. Sub-Azione 6.6.a. Avviso pubblico per la realizzazione di progetti di riqualificazione integrata dei paesaggi costieri

Progetto di fattibilità tecnica ed economica

Tavola 2. Coerenza esterna

Versione 1.1 del 5 dicembre 2019

Sindaco: Tommaso Minervini

Assessore alle Politiche e ai Finanziamenti regionali ed europei: arch. Gabriella Azzollini
Assessore all'Urbanistica e all'Innovazione tecnologica: avv. Pietro Mastropasqua

Dirigente del Settore Territorio: ing. Alessandro Binetti
Progettista: arch. Domenico Enrico Delle Foglie

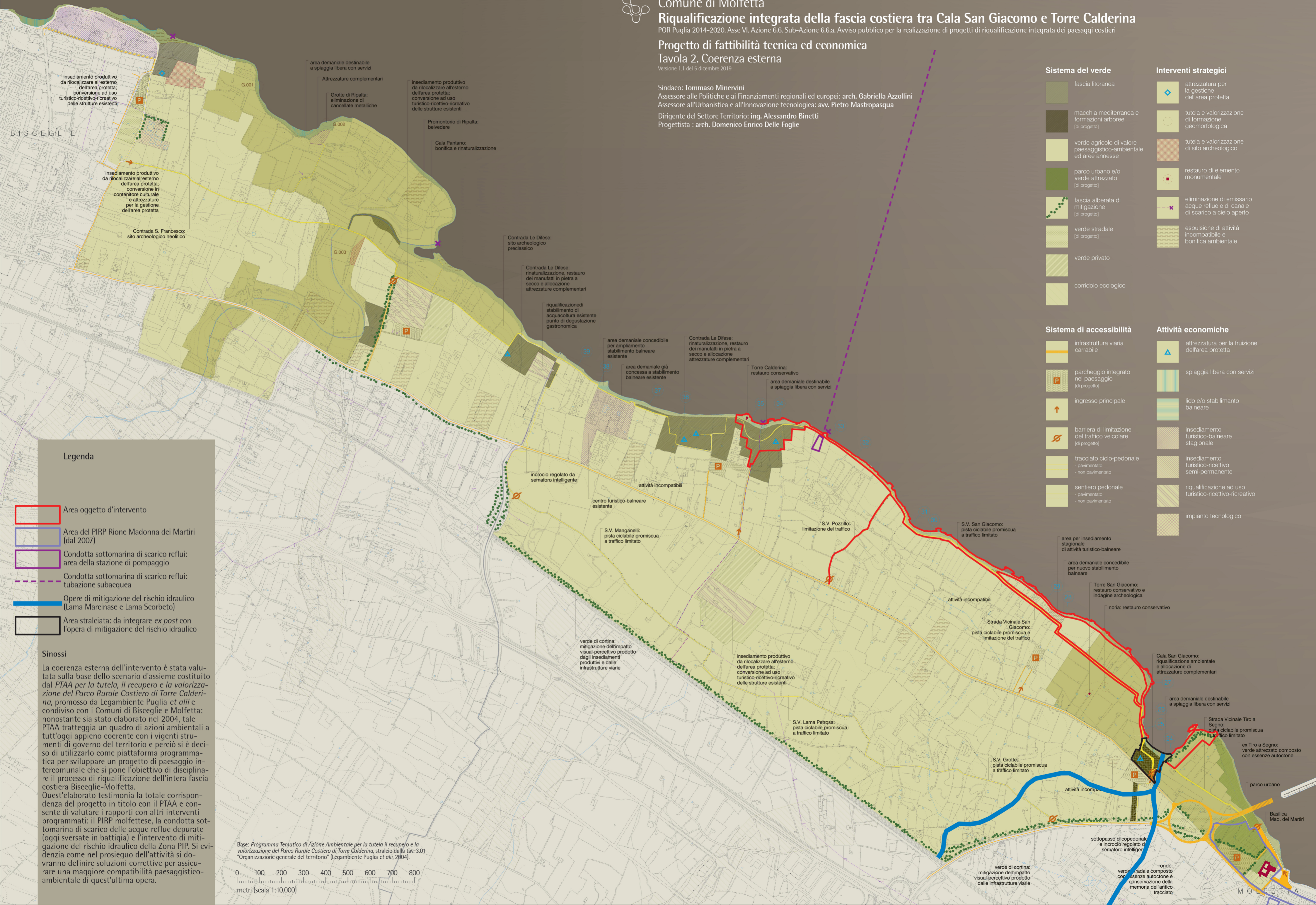

Sistema del verde

- fascia litoranea
- macchia mediterranea e formazioni arboree [di progetto]
- verde agricolo di valore paesaggistico-ambientale ed aree annesse
- parco urbano e/o verde attrezzato [di progetto]
- fascia alberata di mitigazione [di progetto]
- verde stradale [di progetto]
- verde privato
- corridoio ecologico

Interventi strategici

- attrezzatura per la gestione dell'area protetta
- tutela e valorizzazione di formazione geomorfologica
- tutela e valorizzazione di sito archeologico
- restauro di elemento monumentale
- eliminazione di emissario acque reflue e di canale di scarico a cielo aperto
- espulsione di attività incompatibile e bonifica ambientale

Sistema di accessibilità

- infrastruttura viaria carrabile
- parcheggio integrato nel paesaggio [di progetto]
- ingresso principale
- barriera di limitazione del traffico veicolare [di progetto]
- tracciato ciclo-pedonale - pavimentato - non pavimentato
- sentiero pedonale - pavimentato - non pavimentato

Attività economiche

- attrezzatura per la fruizione dell'area protetta
- spiaggia libera con servizi
- lido e/o stabilimento balneare
- insediamento turistico-balneare stagionale
- insediamento turistico-ricettivo semi-permanente
- riqualificazione ad uso turistico-ricettivo-ricreativo
- impianto tecnologico

Legenda

- Area oggetto d'intervento
- Area del PIRP Rione Madonna dei Martiri (dal 2007)
- Condotta sottomarina di scarico reflui: area della stazione di pompaggio
- Condotta sottomarina di scarico reflui: tubazione subacquea
- Opere di mitigazione del rischio idraulico (Lama Marcinase e Lama Scorbeto)
- Area stralciata: da integrare ex post con l'opera di mitigazione del rischio idraulico

Sinossi

La coerenza esterna dell'intervento è stata valutata sulla base dello scenario d'insieme costituito dal PTAA per la tutela, il recupero e la valorizzazione del Parco Rurale Costiero di Torre Calderina, promosso da Legambiente Puglia et alii e condiviso con i Comuni di Bisceglie e Molfetta: nonostante sia stato elaborato nel 2004, tale PTAA tratteggia un quadro di azioni ambientali a tutt'oggi appieno coerente con i vigenti strumenti di governo del territorio e perciò si è deciso di utilizzarlo come piattaforma programmatica per sviluppare un progetto di paesaggio intercomunale che si pone l'obiettivo di disciplinare il processo di riqualificazione dell'intera fascia costiera Bisceglie-Molfetta. Quest'elaborato testimonia la totale corrispondenza del progetto in titolo con il PTAA e consente di valutare i rapporti con altri interventi programmati: il PIRP molfettese, la condotta sottomarina di scarico delle acque reflue depurate (oggi sversate in battigia) e l'intervento di mitigazione del rischio idraulico della Zona PIP. Si evidenzia come nel prosieguo dell'attività si dovranno definire soluzioni correttive per assicurare una maggiore compatibilità paesaggistico-ambientale di quest'ultima opera.

Base: Programma Tematico di Azione Ambientale per la tutela il recupero e la valorizzazione del Parco Rurale Costiero di Torre Calderina, stralcio dalla tav. 3.01 "Organizzazione generale del territorio" (Legambiente Puglia et alii, 2004).

0 100 200 300 400 500 600 700 800
metri (scala 1:10.000)